

VIII. Włodarczyk Eustachy

1. Drugi przyczynnik do flory Rakusian.

XXII. Tam. Spraw. Kom. Fizyogr. Akad. Umiej. 1888.

2. Sprawozdanie z wyćieriek botanicznych w Karpach
Stryjskie i Samborskie

XXVIII J. "Atk" - Kraków 1892

3. Materiały do flory gór Łowickich

XXVII Tam "Atk" - Kraków 1892

4. O roślinności Karpat między Łowicą
i Oporem

XXVII. Tam. Spraw. Kom. Fizyogr. 1892

5. O roślinności Karpat między górami Łowickimi
i Oporem.

XXIX Tam. Spraw. Kom. Fizyogr. 1893

6. Zapiski botaniczne z Karpat Łowickich.

XXX. Tam. Spraw. Kom. Fizyogr. Kraków 1894

7. Z granicy flory zachodnio- i wschodnio-Karpackiej

XXXI. T. Spraw. Kom. Fizjogr. Akad. Um. 1895

8. O roślinności Karpackiej między Dunajcem i granicą Huzka.

XXXII. T. Spraw. Kom. Fizj. Akad. Umiej. 1896

9. Trzeci przyrządek flory Tokucia

(Odb. z XXV T. Sprawozd. Kom. Fizjogr. Ak. Umiej.) Kraków 1890

VIII Wotowczyńska Jadwiga.

1.

✓ X 1. Alguleben im oberen Prut.

Bull. de l'Acad. des Sciences de Cracovie 1910.

✓ X 2. M. Raeborski, Phycothecen Alauerca III.

Kosmos XXXVI. 1911

✓ X 3. Zimowy plankton Wieleckiego i Staryńskiego Stawów.

Kosmos XXXVI. 1911

✓ X 4. Über die Variabilität des polari Phytoplanktons
der polnischen Teiche. I.

Bull. de l'Acad. des Sciences de Cracovie 1911.

✓ X 5. Zmieniwość i typy glonów planktonowych

Stawów polskich.

- 2 gr. egz. w prasie.

"Rozprawy Wydz. mat. przyr. Akad. Umiej. w Krakowie"

"Phyto"

✓ X 6. Das Plankton einiger jarowischer Seen mit Berücksichtigung des Sawa-Planktons.

Bull. de l'Acad. des Sciences de Cracovie 1912.

X = opublikowane

- XV 7. Plankton jezior i stawów Kujawskich
Rocznik Tow. Przyjaciół Nauk. XXXVIII - Poznań 1912
- XV 8. O stadkowodnych gatunkach rodr. Cerostium Schaum
Rocznik XXXVIII. 1913
- XV 9. Blutige Süßwasser-Peridineen.
Bull. d. l'Acad. de. Scien. d. Cracovie 1916
- XV 10. Glony stawów i łątek Tatrzańskich. 1919
T. LIII. Rozpr. Wydr. Mat.-przyp. Akad. Umiej. Kraków
- XV 11. Jeziora Czarnohorskie
T. LX. Rozpr. Wydr. Mat.-przyp. Pol. Akad. Umiej. 1920
- XV 12. Nowy gatunek okrzemki centralna Rostafinski
u. sp. oraz opis roślin planktonowych z jezior: Firle-
jańskiego i Kujawskiego
T. LXII. Rozpr. dth. — 1922
- XV 13. II. Próby wyk do zmożności glonów Litwy.
Raporty i wiadomości z Arcytm. Fil. Dieńdarychid T. V-VI.
Lwów 1922

VII Włodarczyk, J.

2.

x 14. Janacivche Süßwasserperidoneen.

Acta Societ. Botau. Polonica Vol. I. N. 4. 1923

x 15. Rozmieszczenie glauców osiadłych na dnie jeziora Włodzkiego Cr. I.

Spraw. Stow. Hydrobiol. na Włodz. Tom I. N. 2-3 1923

x 16. Diatomee Polskiego Bałtyku i białe nad Północą.

Archivum Hydrobiologii i Rybactwa, T. III. 1928

x 17. Beitrag zur Kenntnis des Phytoplanktons tropischer Seen.

"dth" Tom V. Nr. 1-2 1930

x 18. Stężenie Torfowiska "Kopytowice" pod Sławycą koło Sokala

Acta Societatis Botau. Polonica Vol. VIII N. 4 1930

X = oprezione

✓^o 19. *Asterionella formosa* Hass var. *Tatrica*

n. var. w jeziorach Tatraniskich

(Acta Soc. Bot. Pol. vol. XI. Supp.) Warszawa 1934.

✓^o 20. ^X Über eine Wasserblüte von Cyanophyceen

in der Danziger Bucht und die Wucherung

der Diatomee *Chaetoceros Eiberiei* Grun.

(Extr. du Bull. de l'Ac. Pol. d. Sc. et d. L.)

Cracovie 1935

✓^o 21. ^X *Bangia atropurpurea* (Roth) Agardh

w Tolsee

(Archiwum Hydrobiol. i Ryb. T. IX.) Kiewski, 1935

✓^o 22. ^X Die Algen der Tatrasen und Tümpel II.

Über zwei Gymnodinien aus den Seen

„Morskie Oko“ und „Czarny Staw pod Rysami“

(Extr. du Bull. de l'Ac. Pol. d. Sc. et d. L.)

Cracovie, 1935

Włoszyńska Jadwiga

- X 23. O wstępnicach kopulnych z protokół kolo-
 Jasta II - Rozprawy Wydziału Matematyczno-
 przyrodniczego Tom 74 Dział B 1949 (Serie III Tom 34)
 Nr 6. Polska Akademia Umiejętności - Kraków 1952.
24. O wstępnicach kopulnych z protokół kolo-
 Jasta - Tom 74 Dział B 1949. Serie III Tom 34
 Nr 3 - Rozprawy Wydziału Matematyczno-
 przyrodniczego - Polska Akademia Umiejętności
 Kraków - 1950 r.

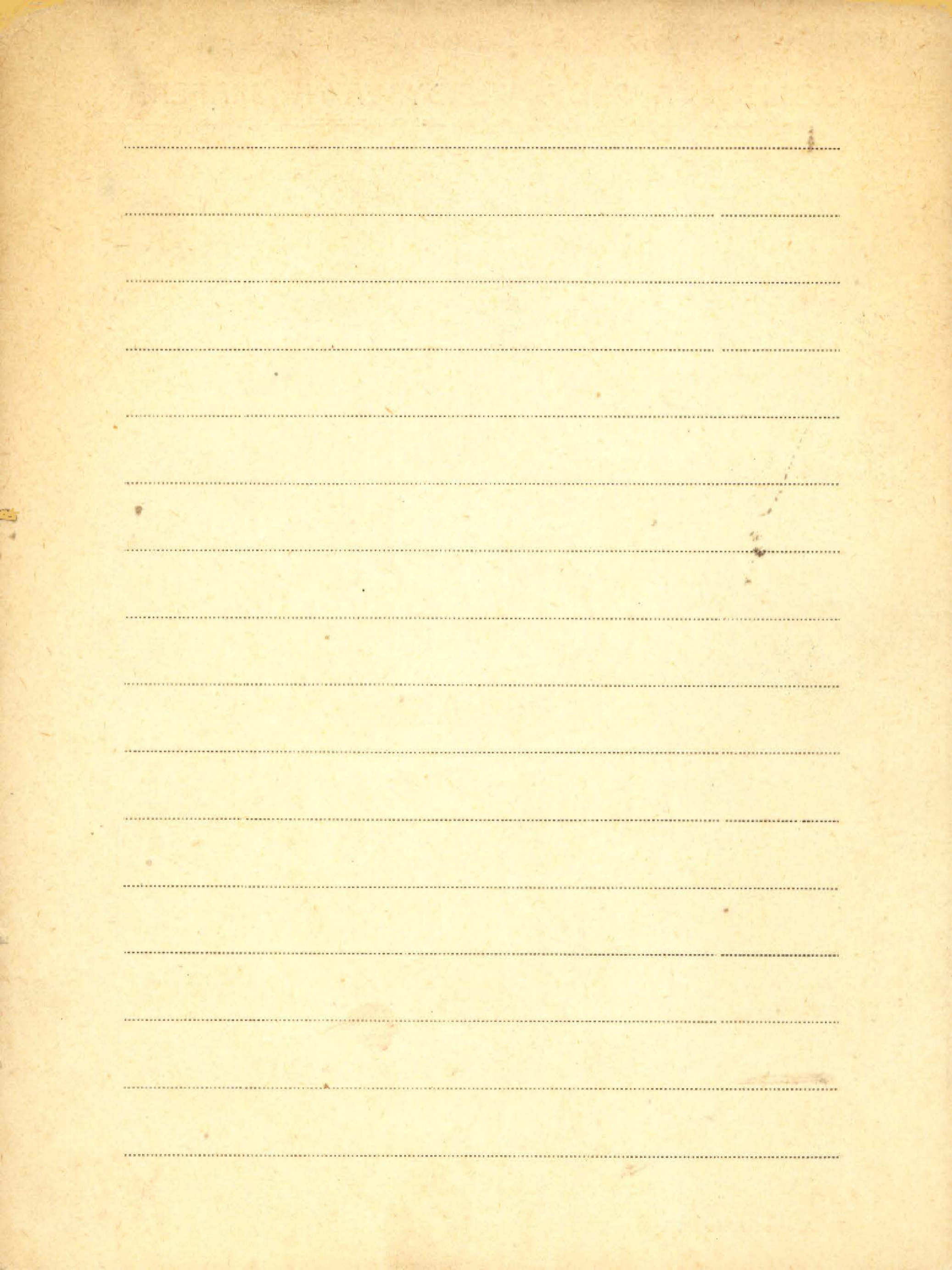

VIII Hołoszyńska Jadwiga

23. ^x Bemerkungen über eine seltene
Planktondiatomee des Brackwassers
Sttheya decora West.

(Extr. du Bull. de l'Ac. Pol. d. Sc. et d. L.)

Kraków, 1935

24. ^x ^{→ zob. tez 29} *Nitella pleistoceniska* x z Sciejowic koło Krakowa
Inns. (Odb. z Ac. Soc. Bot. Pol. vol. XV, Nr 1, 1938) Warszawa

25. ^x Die Algen der Tatralseen und Tümpel III.
Poredineen im Winterplankton einiger Tatralseen
(Odb. z Arch. Hydrobiol.; Rybactwa 7. X.) Suwałki 1936

26. ^x Notatka o mikroflorze, słonaj Łąki "w Wielkiej Wsi"
(Biul. Stacji Morskiej w Helu Nr 3 - 1938)

27. ^x ^{nie ma!} *Ramienice pleistoceniske* z Roztok koło Jarosła
Inns. (Odb. z Ac. Soc. Bot. Pol. vol. XV, Nr 2 - 1938)

x = oprovione

✓ 28. ^x *Pyrodinium phoenus*, n. sp., Agent de la
toxicité des moules du canal maritime
de Bruges à Zeebrugge

[Cabr.: Bull. du Musée royal d'Hist. nat.

de Belgique T. XV, no 46) Bruxelles, 1939

✓ 29. *Nitella pleistocenica* et *Sicyonis*
Novo Mahwa

Prac i mat. do fizj. Vyj. Mah. i Kul.

Dob. z a. soc. Bot. Pol. V. XV. Nr. 1. 1938

30. ^x O mśiłowcach kopalnych z Roztok
Kobu Jaska. Kraków 1950.

31. ^x Przyczynach do zwanisania glaciów
półnego glacyonu z Roztok Kobu Jaska
Stwiernia 28. Kraków 1950.

32. Przyczynach do

VIII Wood Christopher J.

P A. Cheirolepis muensteri from the lower Lias
of Dorset. - Odb.: Annals and Magazine
of Natural History, Ser. 13" Vol. IV p. 505-510.
1961

VIII Woodhead J. W.

^{views} 1. Remains in the peat of the Southern Pennines.

"The Naturalist" for August, 1926

^{views} 2. The forests of Europe their development in post-glacial times

"Empire Forestry Journal" Vol. 7. No. 2. 1928

3. History of the Vegetation of the Southern Pennines.

- "Journal of Ecology" Vol. XVIII. 1929.

4. Climate, Vegetation and Man in the Huddersfield District.

Huddersfield - 1931

"The Tolson Memorial Museum Publications"

5. Guide to the Tolson Memorial Museum and Racecourse Park

"The Tolson Memorial Huddersfield 1931"

6. Post-glacial History of the Vegetation of the
Loatheru Reunives.

- Fifth Intern. Botanical Congress. - Cambridge, 1930

7. Scenery of Huddersfield and its significance.

8. History of the Huddersfield water
supplies.

Huddersfield 1939

9. A preliminary study of some snowdowan
peats. Odb. 2: The new phytologist, Vol. XXXIV,
No. 4, 1935 - Cambridge - At the University
Press.

VIII

Woprosy

K. 1. Woprosy Botaniki. - Wyd.: Akad. Nauk SSSR

II 6336
II 6337

Wsiesojuzn. Botan. Obszcziestwo. Moskwa 1954

T. 1, 2.

K. 2. Woprosy geologii Czietwerticznego Perioda.

II 6338

Sbornik statiej. Pieriewod s niemieckogo.

Pod red.: E.W. Szancera. Moskwa 1955

K. 3. Woprosy geologii Wostocznoj Ukrainy Russkoj

III 3056

Platformy i Juznogo Urata. Wyp. 5: Pliocen

i Pleistocen. Red.: G.W. Wachruszew, B.L.

Jachimowicz - [Wyd] Akad. Nauk SSSR, Basz-

kirskoj Filial Gorno-Geolog. Inst.

Ufa 1960

K. 4. Woprosy holocena. Sbornik statiej k VI

W sefie
z Kongr.

Miedzunarodn. Kongr. I NKWA w Warszawie, 1961

Red.: M. J. Niejszadt, W. K. Gudelis. [Wyd.] Inst.

Geogr. AN SSSR, Inst. Geot. i Geogr. AN

Litowsk. SSR.

Wilnius 1961

[posiada także tyt. ang. i polski].

czw. K woprosu teorii k metodiki issledowanij

territorial'no - ekonomiceskowo razmitija

strany. Trudy. T. 16: 1967 s. 233, nrb. 1.

[Wyd.] PAN Komitet Prestrennego Zagospo-
darowania Kraju.

zob.: Studia. Komitet Prestrennego Zagospo-

podarowania Kraju PAN. T. 16: seria

obcojęzyczna. - w dz. czas. miesied.

Weronow A. G.

Brosz 905

Ochrona przyrody i biogeografia w
Polsze. - Nadb.: „Wiestnik Moskowskiego
Uniw.” No. 4; 1967, s. 40 - 44

1967

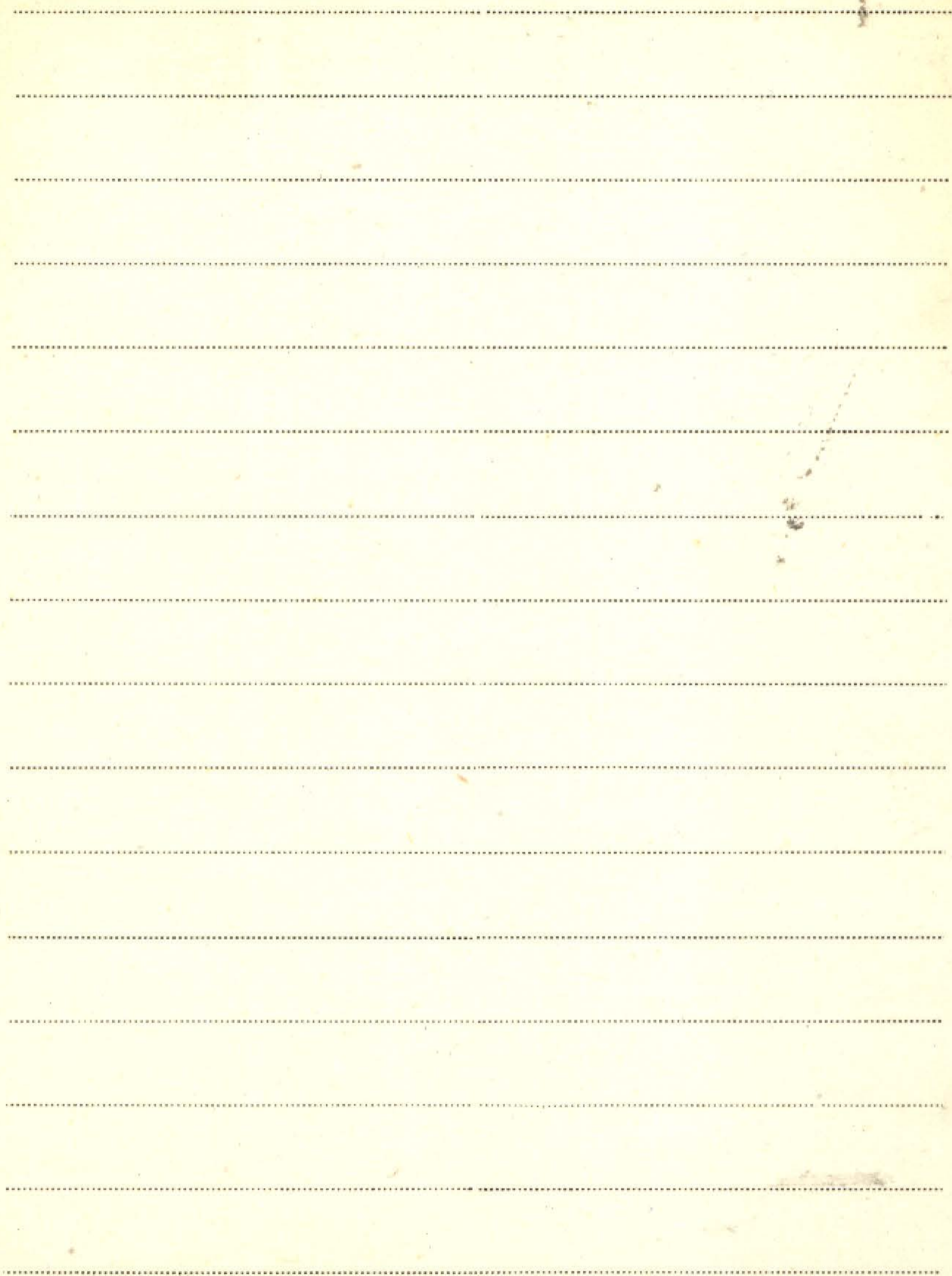

VIII Wohoczyński Stanisław

1. Co przemiana sta istnieniem naturalnego

podziemianu w lesie

"Sylwan" (Dziennik-tydzień) 1926

Faint, illegible text at the top of the page, possibly bleed-through from the reverse side.

A series of horizontal dotted lines spanning the width of the page, serving as a guide for handwriting or data entry.

IX Wojniak y

1. Nowa forma sosny pospolitej

patrz: Heeki N. 23

BIBLIOTEKA PROF. WŁADYŚŁAWA KONCZAKA

Blank lined page with horizontal ruling lines.

Woźniczka Leszek

[Brosz. 643]

Wstępne doświadczenia nad wrażliwością olęmkową śminek morskich (*Cavia porcellus* L.).

- [Nadb.], Zesz. Nauk. Uniw. Jagiell. 136 Prace
zoolog. 4 z. 12 : 1966 s. 129-139.

Kraków 1966

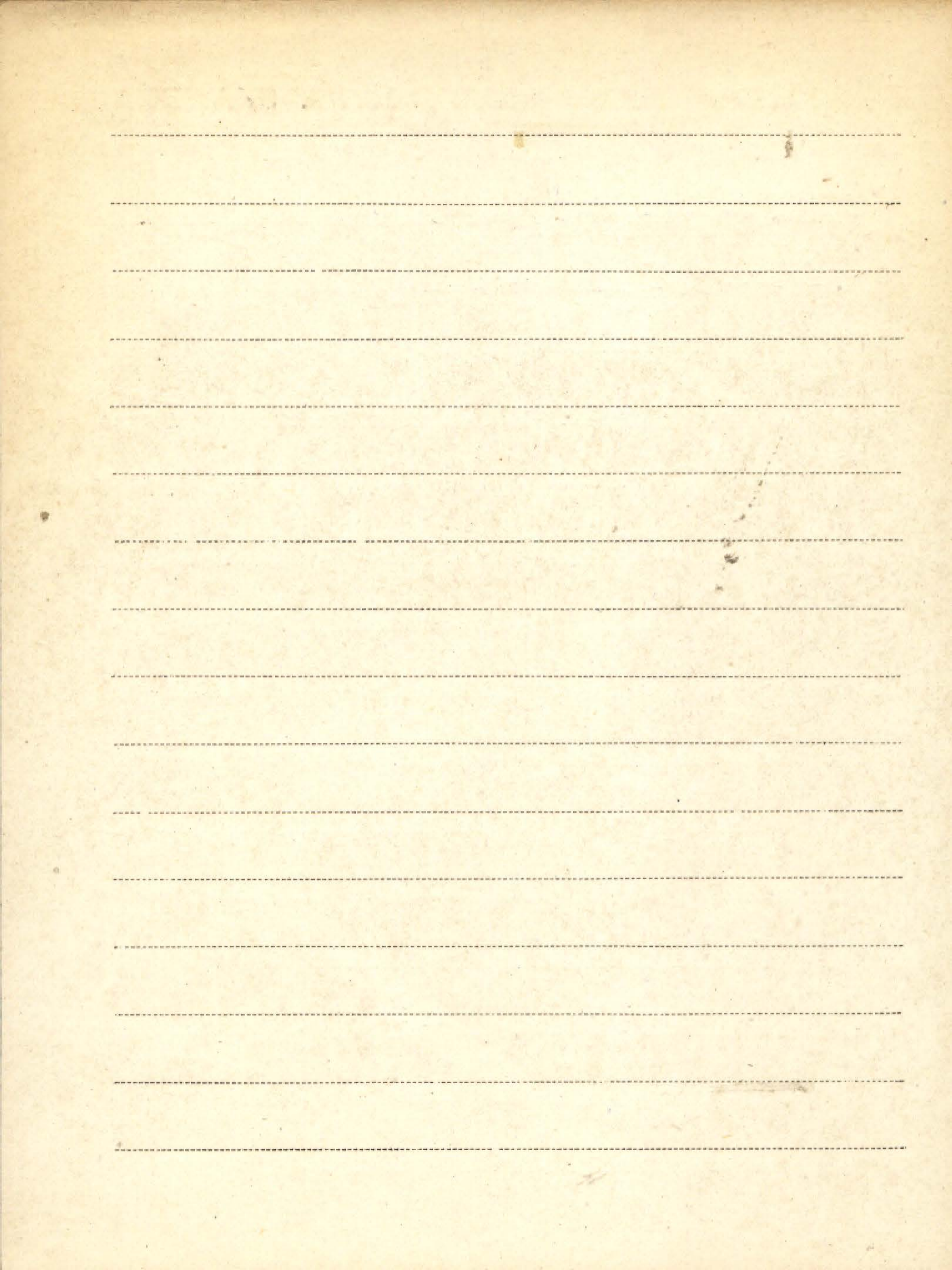

IX Wólcowski Mieczysław

1. Przewysek de geografji okolice Kreszowieca

II. Zjazd Stowian. Geogr. i Etnogr. w Polsce 1924

2. Wzrost nauki na Podolu

(II Zjazd Now. Geografów i Etnografów) 1927

Brosz 1538

Blank lined page with faint mirrored text at the top.

VIII Wójcicka Michalina

1. Roślinność dawnej Puszczy Knyszyńskiej

(Prace Rolniczo-Leśne Nr 25. J. P. U.)

Kraków, 1937

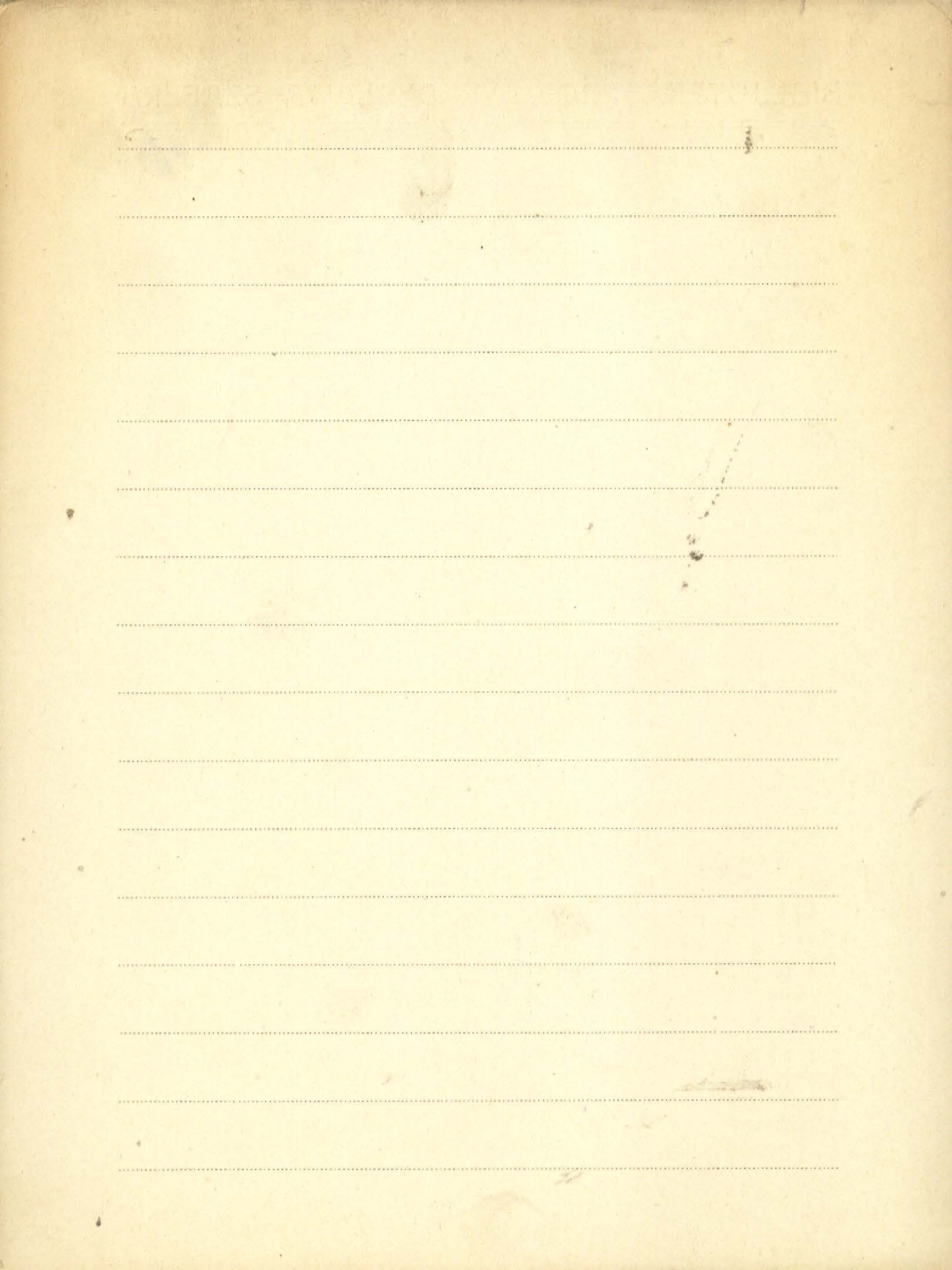

Wójcik Zbigniew

Brosz 725

Katastrofy zapór wodnych. - Wydawn. Geol.

Muz. Ziemi PAN, s. 81, nrb. 3.

Warszawa 1966

Brosz 918

Działalność profesora Stanisława Matkowskiego na polu ochrony przyrody nieożywionej w Polsce. - Nadb.: Ochrona Przyrody" R. 32: 1967, s. 11-40

Kraków 1967

Brosz 1544

Od Tatr do Nizinych Tatr. - "Biblioteczka popularnonauk. z geol. na co dzień" 19

- Nakł. Wydawn. Geol. - Muz. Ziemi PAN

s. 91, nrb. 1; mapa 1.

W-wa 1969

W. VIII. Wojcicki Stanisław

1. Wpływ wczesna roku ubiegłego na desno i korony
nanych drzew owocowych.

"Ogrodnictwo" zeszyt 3. 1930

2. Mutacje strąków i nasion u fasoli.

Acta Societ. Botau. Polonice Pol. VII. Nr. 1930

3. Próby zasilania roślin w klaruowanych drutach
węglu.

"Ogrodnictwo" k. 1-2 - 1930

4. Studja genetyczne nad kształtami strąków u fasoli.

Acta Societ. Botau. Polonice Pol. V. Nr. 1. 1927.

5. Kytymy przegląd rozwoju poglądów na mienac-
ce wegetacyjne, w zarysku z próbą rozstrzeżenia
sprawy mienacica wegetacyjnego Liaków odmian:
Resideni Bourcare + Dame Blanche.

Acta Societ. Botau. Polonice IX Pol. 1-2. 1932

6. Materiały do poznania okresowości popielania
składników pokarmowych przez rośliny ordohal
or. T. Złocienie i popielacki.
7. Zmienność i współzależność w występowaniu
cukrów i kwasów w owocach jabłoni
(Odb. z Roczn. Soc. Bot. Pol. vol. XI, No 3) Warszawa 1934
8. Wpływ porę sadzenia i temperatury
„sadzenia” na szybkość zakwitania tulipanów
i hiacyntów
(Odb. z Roczników Nauk Ogrodniczych T. I) Warszawa 1934
9. Untersuchungen über den Verlauf der
Nahrungsaufnahme bei Liebpflanzen Teil
Chrysanthemem - *Chrysanthemum indicum* L
und Linetarien - *Senecio cruentus* A. L.
(Odb. z Die Gartenbauwissenschaft S. B. 4 H.) Berlin 1934

Wóycicki Stanisław

10. Pobieranie składników pokarmowych

przez rośliny ozdobne. Cz. II.

(Odb. z „Nauk Ogrodniczych” T. II - 1936)

Warszawa

LIBRARY OF THE UNIVERSITY OF TORONTO

100 St. George Street, Toronto, Ontario, Canada M5S 1A5

[The remainder of the page contains faint, illegible text, likely bleed-through from the reverse side of the document.]

ix Wójcicki Zygnant.

1. Wpływ eteru i chloroformu na podział komórek
macierzystych pyliki i ich pochodnych u *Larix*
dachurica.

T. XLVI Rozpr. Wydr. materia. prync. Akad. Umiej. i Krakowi 1906

2. Über pathologische Wachstumserscheinungen bei
Spirogyra und *Mougeotia*-Arten in Lebersterneus-
kulturen.

Berichten der Deutsch. Botan. Gesell. Bd. XXV. 1907

3. Einige erklärende Worte zur Kritik meiner Ab-
handlung: „Neue Beiträge zur Entwicklungsgeschichte
von *Sordidobolus Rouzarianus* Eid.“ in den Vorlesungen
über botanische Stammesgeschichte“ von Prof. Loosy.

Berichten . . .

dtsch. Bd. XXV. 1907

4. Spostereenia nad zjawiskami wzrostu, regeneracji
i rozmnażania się niektórych młodszych roślin
w warunkach hodowli pracowniowych i pod wpływem
gorą zimnego. - (po niemie.).

Bull. de l'Acad. des Scienc. de Cracovie. 1909

5. Wzrost roślin na celu porównania
w kwiatostanach traw.

Spraw. z posied. Tra-Nauk. Warsz. v. II. z. 5. 1909

6. Związek między podłożem kwiatostanów
i *Coryophyllus* fl. pl.

Spraw. dth. v. II. str. 4. 1909

K. F. Über die Bewegungsrichtungen an den
Blütenständen der Gramineen.

Beilage zum Botan. Centralblatt Bd. XXVI. 1910

8. Sprawozdanie za rok ubiegły z pomiarów fazy-
tycznych w okolicach Surowa i Świeża w celu zobru-
zowania fazy polskiej.

Spraw. z posied. Tra Nauk. Warsz. Rok. VIII. 212. 5. 1915

14. Certain détail de la Couronne équatoriale chez *Yucca
Recurva* Salisb.

Acta Societ. Botan. Polonicae Vol. II. No. 4. 1925

15. ~~Stady~~ O ziarwach pytkowych, taqiewkowych i sper-
matogenezie u *Haemantibus Katharinae* sek. II.

(po franc.) Bull. de l'Acad. Polon. d. Scien et d. Lettres 1926

16. O ziarwach pytkowych, taqiewkowych i spermatogenezie
u *Haemantibus Katharinae* L. I. Bull. (po franc.)

Bull. dte - 1926

17. Über die Zygotenbildung bei *Posidiobolus paucarium*
Erdm. II.

Flora von Hagenau. Botan. Zeitung. 22 Band. Jan 1927

18. O liwie i postaci chromosomów u *Haemantibus*
Katharinae. (po niemiec.)

Bull. de l'Acad. Polon. des Scien. et des Lettres. 1927

19. Die Entwicklung des Embryo sakes bei *Haemantibus*

Katharinae. Acta Societ. Botan. Polonicae Vol. IV. No. 3. 1929.

IX
1
Wójcicki Zyq.

3

20. O krytalooidach jader i t. zw. „oleoplastach” *Ornithogalum caudatum*. (po Franc.)

Bull. de l'Acad. Polon. d. Scienc. et d. Lettres. 1929

21. Projekt polskiego miacznictwa botanicznego
z zakresu cytologii i histologii roślin.

Warszawa

1931

22. Cytolyze bei *Nicotiana* und *Larix*

„Acta Societatis Botanic. Polonicae” Vol. VIII - 1931

23. Nieco przególné z zakresu rozwoju pylników i pyłki
u niektórych przedstawicieli rodzaju *Gentiana*

1. *Gentiana asclepiades*

Acta Soc. Bot. Polonicae IX. Vol. 1-2/1932

24. O procesie kiełkowania nasion i o charakterze
wzrostu, kalazki u *Haemantus Katharinae*

Acta Soc. Bot. Polonicae Vol. VIII. No 3/4 1931.

25. Über die funktionale Tetradenteilung

Acta Societatis Botanicæ Polonicae Vol. IX, Nr. 3-4 1932

26. Polskie mianownictwo botaniczne w zakresie
cytologii i histologii roślin.

(Wyd. Polsk. Tow. Bot.)

Warszawa, 1934.

26. Obrary roślinności Królestwa Polskiego.

zarys I.

Warszawa, 1912

" II.

" 1912

" III.

" 1912

" IV.

" 1913

" V.

" 1913

" VI.

" 1913

" VII.

" 1914

" VIII.

" 1914-1916

" IX.

" 1914-1917

" X.

" 1914-1917

Krajobrary roślinne Polski

zarys XI.

" 1923

" XII.

" 1923

" XIII.

" 1927

" ~~XIV~~ ~~XV~~

~~1929~~

" ~~XVI~~

~~1930~~

" ~~XVII~~

~~1931~~

IX. Wraber Maks

1. Rastlinska biološka oblika - zrcalo življenjskih pogojev. (k vprašanju prilagoditve rastlin). -
- Natisnila učiteljska tiskarna d.d. v Ljubljani.
Ljubljana 1946
2. Nova pota gozdne semenarske službe.
Ljubljana 1951
3. Tipološka podoba vegetacije višjih predelov Pohorja. - Separatum ex: Biološki Vestnik II
Biološka sekcija Prirodoslovnega društva.
Ljubljana 1953
4. Dinamika vegetacijskega razvoja in izmena drevesnih vrst v gozdu. - Separatum ex:
Biološki Vestnik III Biološka sekcija Prirodoslovnega društva.
Ljubljana 1954

5. Der theoretische und der praktische Wert der Pflanzensoziologie für das Forstwesen.

Sonderdruck aus „Angewandte Pflanzensoziologie... Festschrift Aichinger, II. Bd. 1954

6. O problemu vegetacijskega klimaksa na Pohorju.

(Über das Problem des Vegetationsklimax auf

Pohorje). - Separatum ex: „Biološki Vestnik“, IV.

Ljubljana 1955

7. Fitosociološka in ekološka analiza razširjenosti

dendroflora na Pohorju. - Odb.: „Biološki Vest-

nik“ V.

Ljubljana 1956

8. Pomoč fitosociologije u borbi protiv erozije.

Beograd 1957

9. Gozdna vegetacija jeriških tal na slovenskem krasu.

- Odb. z: „Gozdarskega vestnika“ št. 5/1957.

Ljubljana 1957

Ljubljana 1957

IX Wraber Maks

10. Predalpski jelov gozd v Sloveniji. - Odb.:

"Biološki Vestnik" VI.

Ljubljana 1958

11. Gozdna združba jelke in okrogloolistne lakote v Sloveniji. (Gaketo rotundifolii - Abietetum Wraber 1955). - "Prirodoslovno

Društvo v Ljubljani. Posebne Izdaje" T.

Ljubljana 1959

12. Fitosociološka razčlenitev gozdne vegetacije v Sloveniji. (Pflanzensoziologische

Gliederung der Waldvegetation in Slo-

wenien). - Odb.: "Ad Annum Horti Botanici

Labacensis Solemnem"

Ljubljana 1960

13. Gozdna vegetacija Slovenskih goric (Die
Waldvegetation im Hügellgebiet der Slovens-
ke Gorice.) - Odb.: "Biološki Vestnik" IX.

Ljubljana 1961

14. Termofilna združba gabrovca in omeliku v Bo-
hinju. (Thermophile Gesellschaft der Hopfen-
buche und des strahligen Ginsters in Bohinj)
- Odb.: "Razprave. Slov. Akad. Znan in Umetn.
Razred za Prirodosl. in Medic. Vede" T. 6.

Ljubljana 1961

15. Gozdna združba smreke in gozdne bekice
v Slovenskih Vzhodnih Alpah. (tyt. niem.:
Die Waldgesellschaft der Fichte und der
Waldhainsimse in den slovenischen Ost-
alpen. - Odb.: "Razprave. Slov. Akad. Znan.
in Umetn. Razred za Prirodosl. in Medic.
Vede" T. 7.

Ljubljana 1963

IX Wraber Maks

16. Allgemeine Orientierungskarte der potentiellen natürlichen Vegetation im Slowenischen Küstenland (NW-Jugoslawien) als Grundlage für die Wiederbewaldung der degradierten Karst- und Flyschgebiete - Nachb.; Bericht über das Intern. Sympos. für Vegetationskartierung vom 23-26.3. 1959 in Stolzenau/Weser Hrsg. R. Tüxen " s. 369-384.

Weinheim 1963

17. Bericht über die erste und zweite Tagung der ostalpinen und dinarischen Pflanzensoziologen. - Nachb.; "Vegetatio" Vol. 11 Fasc. 5/6.

Den Haag 1963

18. Kronika in društvene vesti: Prof. Dr. Ivo Horvat umrl. - Tretje zborovanje vzhodnoalpskih in dinarskih fitosociologov (1962).

- [Recenzja] Dr. Paul Jakucs, Die phytözoologischen Verhältnisse der Flaumeichenbuschwälder Südostmitteleuropas. Verlag der Ung. Akad. der Wiss. Budapest 1961. -

- Nadb.: Biološki Vestnik * [T.] M.

Ljubljana 1963

P/19. Vegetacija slovenskega bukovega gozda v luči ekologije in palinologije - Nadb.:

"Biološki Vestnik" [Vol.] 12: 1964 s. 77-95.

Ljubljana 1964

Brosz. 436

Izveštaj o ekskurzijama [tekst takze w jsz. niemieckim i włoskim] s. 149-160. - [Brak danych bibliograficznych].

[br. m. i r. wyd.]

Wraber Maks

Brosz. 437

Eine neue Fichtenwaldgesellschaft am Übergang der Ostalpen in das Pinarische Gebirge.
- Nadb: Acta Botanica Croatica - Vol. extraord.,
1964.

Zagreb 1964

Brosz. 6M

Einführung (zur dritte Tagung (1962)
in Jugoslawien der Internationalen
Vereinigung für Vegetationskunde). -
[Tekst w jęz. słow., niem. i franc]. -
[brak danych bibliograf.] s. 9-14.

Brosz. 750

VI. Zborovanje Vzhodnoalpskih in Dinarskih

Fitosociologov (München 1965). - Nadb.:

„Biološki Vestnik“ [Vol.] 14: 1966, s. 131-133.

Ljubljana 1966

Brosz. 753

[Rec.] András Horváthy: Die Wälder

des Szentendre - Visegráder Gebirges.

- Nadb.: „Biološki Vestnik“, XIII (1965)

s. 123 - 126.

Ljubljana 1965

Brosz. 754

Peto zbirovanje Vzhodnoalpskih in Di-

nerkih Fitosociologov (Chur v Švici,

1964), - Nadb.: „Biološki Vestnik“

[R] 13 (1965), s. 117 - 122.

Ljubljana 1965

Wraber Maks

Brosz. 755

Das Adenostylo Glabrae - Piceetum
eine neue Fichtenwaldgesellschaft
in den Slovenischen Alpen. - Nachb.!
"Angewandte Pflanzensoziologie"
H. 18/19 (1966) S. 93 - 102.

Wien 1966

Brosz. 756

Über eine thermophile Buchenwald-
Gesellschaft (Ostryo - Fagetum) in
Slovenien. - Nachb. "Angewandte
Pflanzensoziologie" H. 18/19 (1966)

Wien 1966

Brosz. 1327

Ökologische und pflanzensoziologische Charakteristik der Vegetation des slowenischen Karstgebietes. - „Mitteilungen der Ostalpin - Dinarischen Arbeitsgemeinschaft“ 7: 1967
s. 3-32. Trieste 1967

Brosz. 1325

Il ruolo degli studi vegetazionali nella sistemazione dei Bacini Montani. - Nadb.: „Annali dell'Acad. Ital. di Sc. Forest.“ Vol. 17: 1968 s. 275 - 289 + 5 tabl.
Firenze 1968

Brosz. 1326

Über die Verbreitung, Ökologie und systematische Gliederung der Eichen-Hainbuchenwälder in Slowenien. - Nadb.: „Fedd's Repert.“ Bol. 79: 1969 H. 6 s. 373-389.
Berlin 1969

BIBLIOTEKA PROF. WŁADYSŁAWA SZAFERA

Wraber Maks

[Brosz. 13 63]

Dr Angela Piskernik - Nadb.: Biološki

Vestnik" [Izd.] 16: 1968 s. 125-126.

Ljubljana 1968

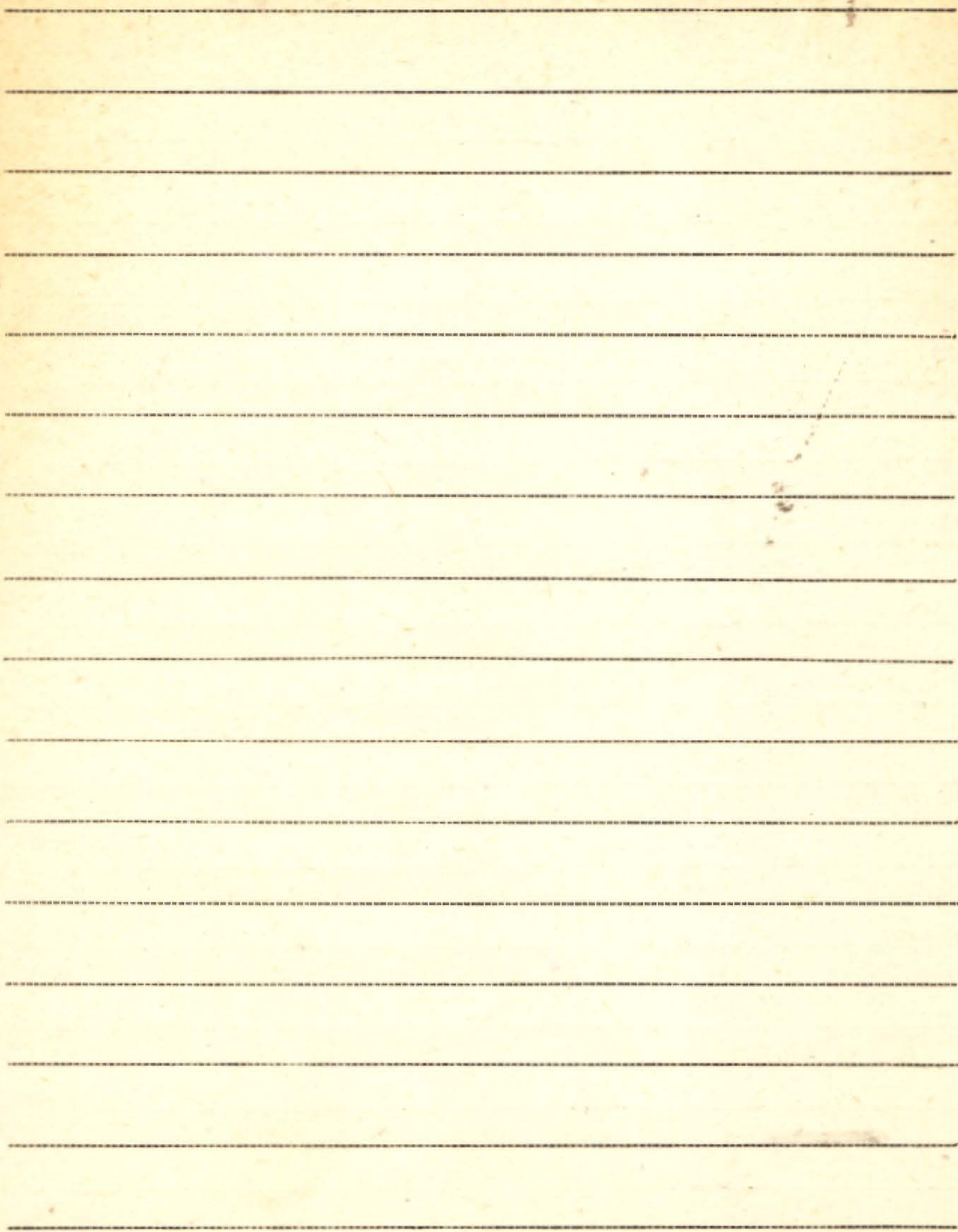

Ix Wraber Tone

1. Nekateri nove ali redke vrste v flori
 Julijskih Alp. - Odb.: „Varstvo Spome-
 nikov“ 7 pp. 377-379.

Ljubljana 1960

2. Prispevki k poznavanju Slovenske flore.
 (Beiträge zur Kenntnis der Flora Slowe-
 niens). - Odb.: „Biološki vestnik“ VII.

Ljubljana 1960

3. Floristične novosti iz Julijskih Alp. -
 Nadb.: „Biološki Vestnik“ [I.] 12.

Ljubljana 1964

Brojz, 423

Ein Beispiel der Thermophilen Vegetation
 aus den Julischen Alpen. - Nadb.: „Acta

Botanica Croaticaⁿ Vol. extraord., 1964, s.

133 - 137,

Zagreb 1964

Brosz. 424

Trenta.-Nadb: Varstvo Narave I-III (1963-

1964), s. 103-114

Ljubljana 1965

Brosz. 425

Malo polje v Julijskih Alpah.-Nadb;

Varstvo narave II-III (1963-1964), s.

195-198,

Ljubljana 1965

Brosz. 426

Botanični rezervat na Notranjskem

Snežniku.-Nadb: Varstvo Narave II-III (1963-

1964), s. 189-194.

Ljubljana 1965

Wraber Tone

Brosz. 427/.

Nekaj misli o varstvu narave, posebej
še rastlinstva. - Nadb.: "Varstvo Narave"

[T] II / III. 1963-64 s. 75-88.

Ljubljana 1965

Brosz. 760

Paulinova "Flora Exsiccata Carniolica"

XIX. in XX. Centurija - Odb.: "Raz-
prave" [R] 1966: [T] 9/3, ss. 40

Ljubljana 1966

Brosz. 761

Floristične Novosti z Notranjskega

Snežnika. - Nadb.: "Varstvo Narave"

[T] 1965

Ljubljana 1965

Broš. 762

Združba Berinijevega Majčarje in
Alpske Hrustavke (*Leontodonti berinii* -
Chondriletum eroc. nova) na Sorških
Prodiščih pri Borcu - Nadb.: „Varstvo
Narave“ [T.] 4: 1965, s. 51-60

Ljubljana 1965

Broš. 763

Astragalus penduliflorus Lam. in *A.*
depressus L., Novi Vrsti v Flori Julijs-
kih Alp - Nadb.: „Biološki Vestnik“
[T.] 14: 1966

Ljubljane 1966

Broš. 4334

Nekatere Nove Ali Redke Vrste v Flori Ju-
lijskih Alp (II) - Nadb.: „Varstvo Narave“
Nr. 5: 1966 s. 53-65.

1966

BIBLIOTEKA PROF. WŁADYSŁAWA SZAFERA

Wraber Tone

Brosz. 1335

Das Caricetum Firmiae des Netranjski
Snežnik (1796 m) - Nadb. "Mitteilung,
der Ostalpin - dinonischen pflanzensoziol.
Arbeitsgemeinschaft. H. 7: 1967 s. 167 -
172.

1967

Brosz. 1336

Floristika v Sloveniji v letu 1967,
- Nadb. "Biološki Vestnik" R. 15: 1967
s. 111 - 126.

1967

Floristična Sekcija Društva Biologov Slo-
venije. - [wydruk. w:] "Biološki Vestnik" Vol. 16:
1968 s. 728 - [współwyd.] w/ Brosz. 1363

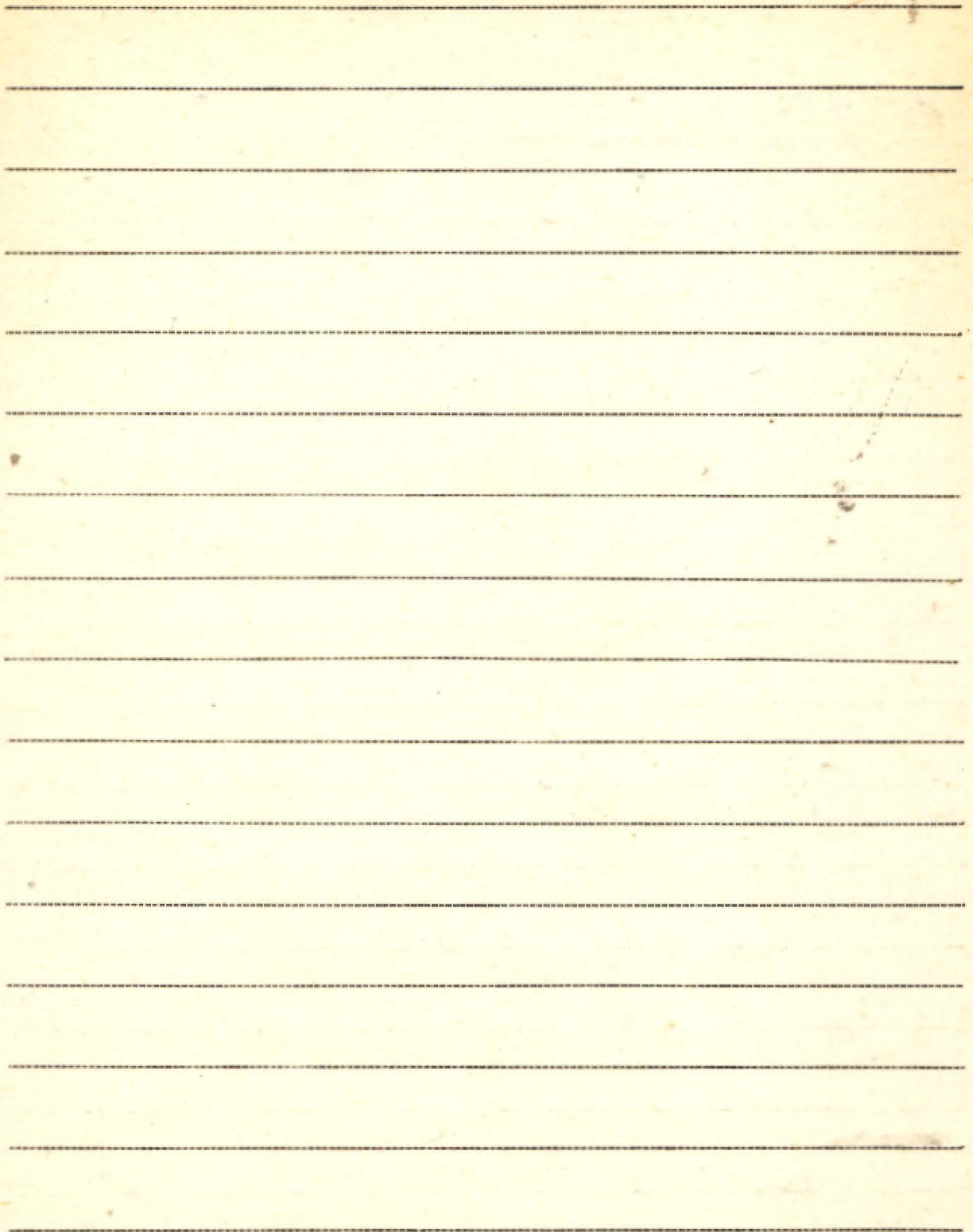

Wróbel-Stermińska Wanda

1. Szklarniowe liany tropikalne. - Nadb.: "Biul.

Ogrodów Bot." Nr 3/59 [dod. niesamoistny

w:] "Wiad. Bot." T. 3: 1959 z. 3, s. 157-163

zob.: "Biul. Ogrodów Bot." Nr 3/59

2. Obserwacje nad ewodią chińską. - Nadb.:

"Biul. Ogrodów Bot." Nr 4 (1962) [dod. niesamoistny

w:] "Wiad. Bot." T. 6: 1962 z. 4,

s. 354-358.

zob.: "Biul. Ogrodów Bot." Nr 4/1962)

3. Obserwacje nad kwitnieniem *Ceropegia*

sandersonii DCNE. - Nadb.: "Biul. Ogrodów

Bot." Nr 1/1963) [dod. niesamoistny w:]

"Wiad. Bot." T. 7: 1963 z. 1, s. 71-73.

zob.: "Biul. Ogrodów Bot." Nr 1/1963)

4. *Davidia chinensis* (*Davidia involucreata*
Baill.) rosnąca w Krakowskim Ogrodzie
Botanicznym. - Nadb.: *Biul. Ogródów*
Bot. Nr 4 (1965) [dod. niesamoistny w:]
"Wiad. Bot." T. 9: 1965 z 4, s. 305-308.
zob.: "Biul. Ogródów Bot." Nr 4 (1965)

5. Kilka uwag o rodzaju *Gazania* Gaertn.
Wydr. w: *Biul. Ogródów Bot.* Nr. 1 (1966) [dod.
niesamoistny w:] *Wiadomości Botaniczne*
T. 10: 1966 z 1, s. 58-61.

zob.: "Biul. Ogródów Bot." Nr. 1 (1966)

6. Obserwacje nad *Dombeya Wallichii* Benth.
et Hook. Wydr. w: *Biul. Ogródów Bot.* Nr. 2,
(1967) [dod. niesamoistny w:] "Wiad. Bot."
T. 11: 1967 z. 2, s. 143-148.

zob.: "Biul. Ogródów Bot." Nr. 2 (1967)

BIBLIOTEKA PROF. WŁADYSŁAWA SZAFERA

Wróbel - Stermińska Wanda

7. Próby wegetatywnego rozmnażania *Geranthus*. Wydr. w: "Biul. Ogrodów Bot." Nr. 4, 1967 [dod. niesamoistny w: "Wiad. Bot." T. 11: 1967 z. 4, s. 304-307.

zob.: Biul. Ogrodów Bot. Nr. 4: 1967

8. Próby aklimatyzacji *Leonothus leonurus* R. Br. Wydr. w: "Biul. Ogrodów Bot." Nr 2: 1968 [dod. niesamoistny w: "Wiad. Bot." T. 12: 1968 z. 2, s. 144-147.

zob.: Biuletyn Ogrodów Bot. Nr 2: 1968

Brosz 1490

[współaut.] J. Rościszewska
Jubileuszowe szklarnie Ogrodu Botanicznego UJ. Przewodnik. Nakt. Uniw. Jagiell., s. 35, Kraków 1970

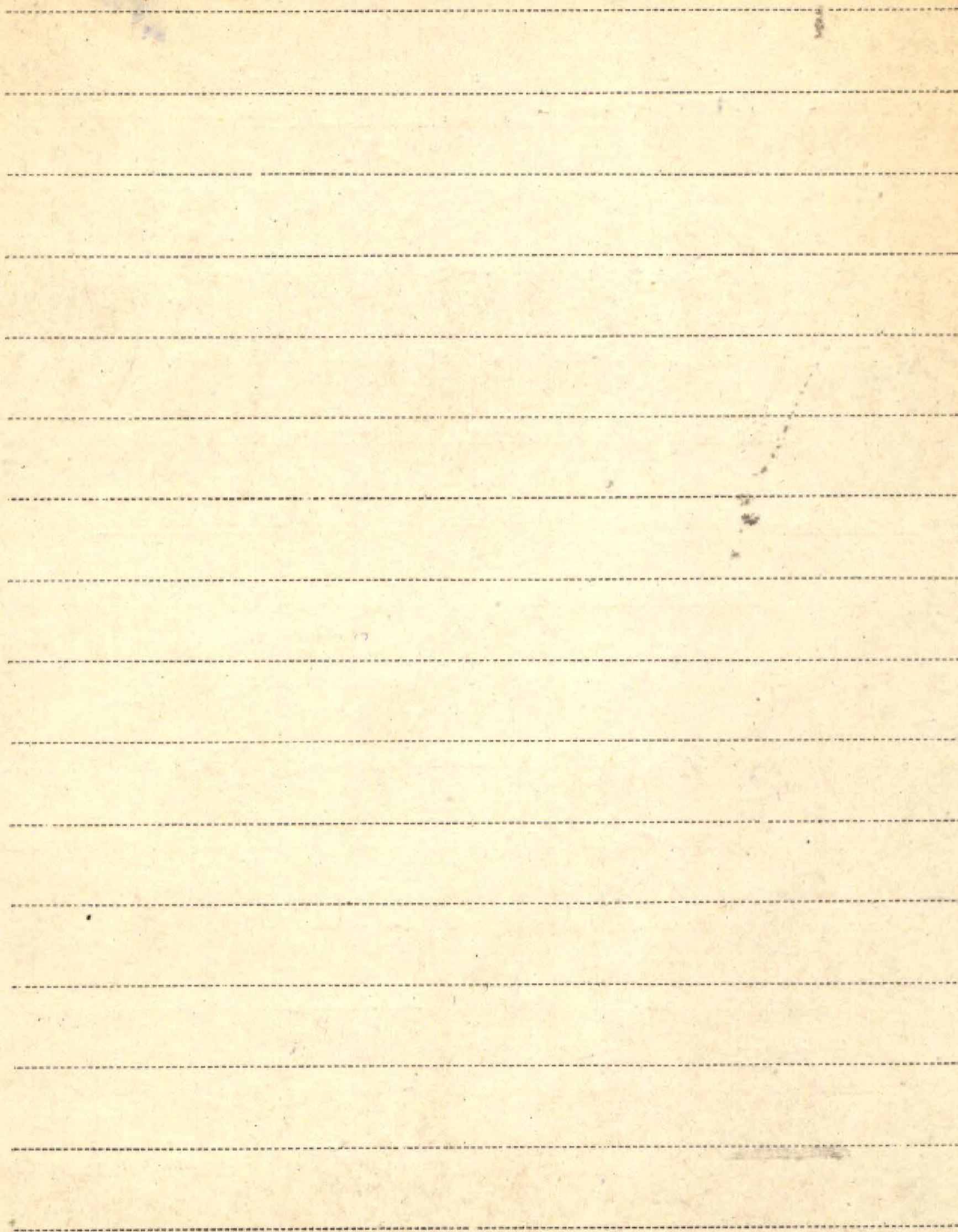

IX

Wroblewski Aleksander

i Gluskiwiaki różnoskrzydłe (Hemiptera-

Heteroptera) Noid Nyspy Wolina (Pomone-Zachodni)

Poznan - 1952

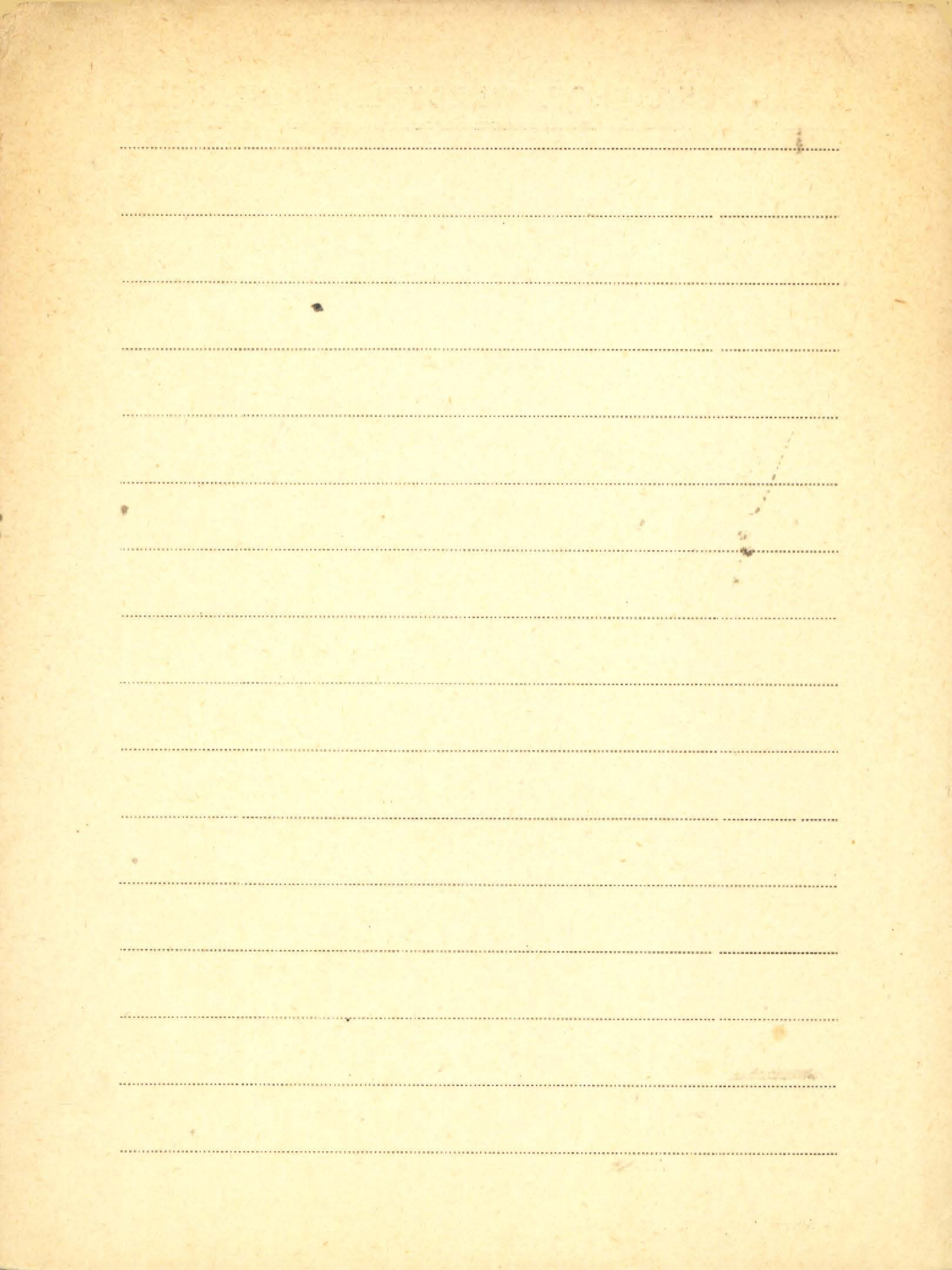

x = oprowiane.

BIBLIOTEKA PROF. WŁADYSŁAWA SZAFERA

IX Wróblewski Antoni

x 1) Ueber die chemische Beschaffenheit der Diastase und
über die Bestimmung ihrer Wirkbarkeit unter Beirührung
von löthicher Stärke, sowie über ein in den Diastaseprä-
paraten vorhandenes Arobau. Strasbourg - 1897

"Hoppe-Seyler's Zeitschrift f. Physiologische Chemie"

x 2. Zapiski grybobroware z Zalensyck

"Kosmos" XXV. 1910

x 3. Zapiski grybobroware z ^{okolicy} Zalensyck.

XLVI. Spraw. Kom. fizyogr. Akad. Umiej. 1912

x 4. Przyrzynek do znajomości grybów okucia. cz. I.

XLVII. Spraw. Kom. 1913

x 5. Przyrzynek do znajomości grybów Podola. cz. I.

XLVIII. Spraw. Kom. 1914.

x 6. Spis grybów zebranych na ziemiach polskich

XLIX. Spraw. Kom. 1915

x 7. Długi próczerynek do znajomości grzybów polkucia
i karpot polkuckich

Tom L. Sprawozd. Kom. Turj. Pol. Akad. Umiej - 1916

x 8. Mykar grzybów zbranych w latach 1913-1918. z Tatr, Pienin,
Beskidów Wschodnich, Podkarpacia, Radola, Roztocza, innych
miejscowości

Tom LV Sprawozd -

x 9. Grzyby zbiera Josefa Krupy z okolic Lwowa, Wnicraera,
Skolego i Tatr. "Kosmos" XLVII. 1922

x 10. Park w Tredrozie

I Rocznik Polskiego Tow. Dendrologicznego - Lwów 1926

x 11. Park w Krowicku

"Przegląd ogrodniczy" - n. 1928

x 12. O trzech rzadnych gatunkach drzew w Niekopolce

II Rocznik Polskiego Tow. Dendrolog. - 1928.

x 13. Stare drzewa w Rogalinie

„dla” - Lwów 1928

x = oprowiane

BIBLIOTEKA PROF. WŁADYSŁAWA SZAFERA

Królewni Lutowi

2.

x 14. Wpływ zimy 1928/29 na roślinność drzewiastą
w Kórniku.

II. Rocznik Pol. Tow. Dendrologicznego Lwów 1930

x 15. Sposterezenia aklimatyzacyjno-kadrowane nad
topolami. "dth" Lwów 1930

oprowiane
P. K. K. K. K.
nie ma

16. Konserwacja starych drzew

(osobne wyd. P. R. O. P. nr 50) Kraków 1938

STANDARD FORM NO. 64

Blank lined page with horizontal ruling lines.

(IX)
Wróblewski K.

— 1. Macz Tradnikiem. Przewodnik po Ojcowie
i jego okolicy. Warszawa, 1907

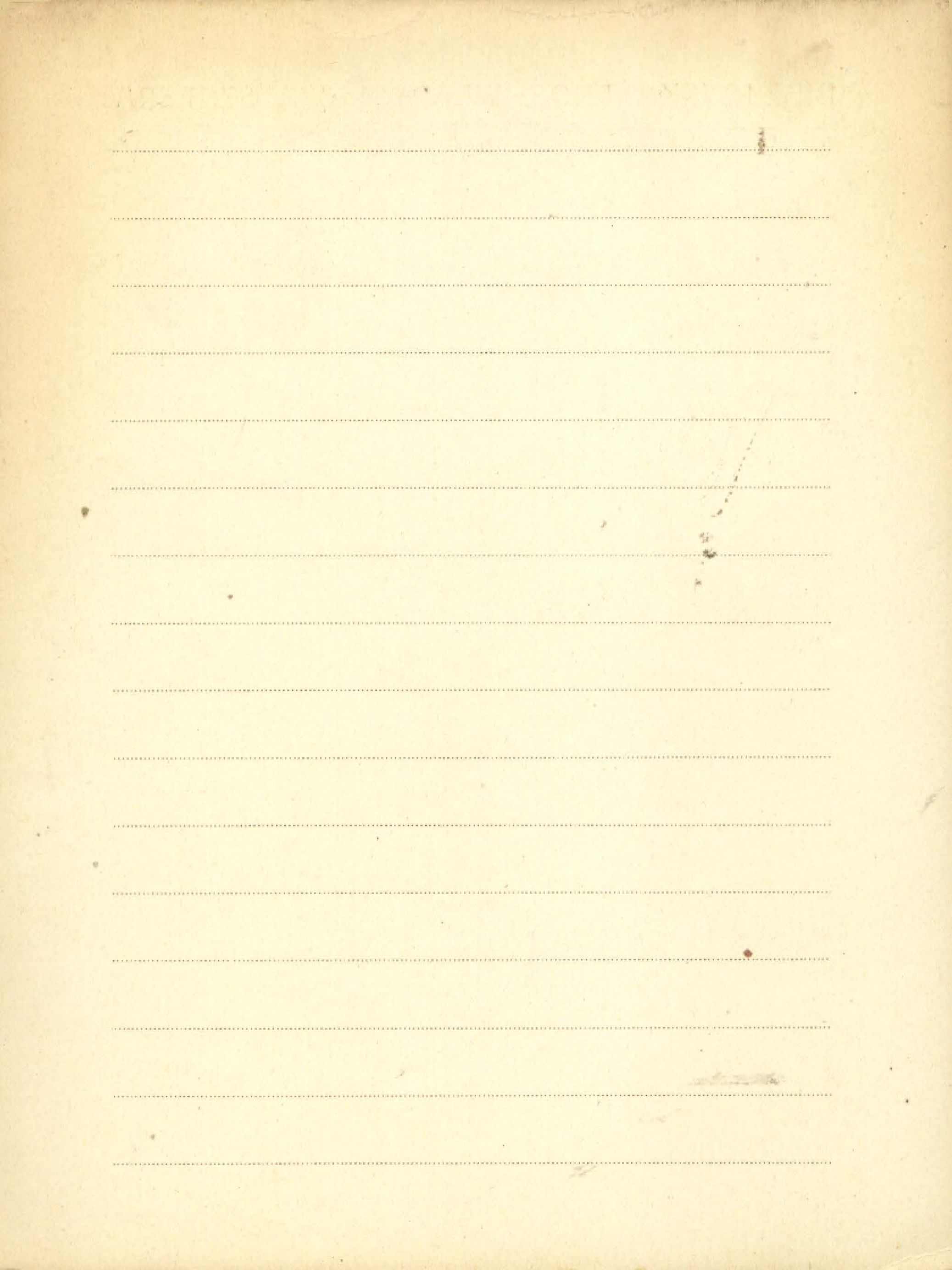

Wróblewski W.

1. Morfologia porównawcza narządów
lokomotorycznych *Bacillus pyocyaneus*
(Yessara) i *Bacillus fluorescens* (Flügge)

Patn: Petshenko B. F. 1

1850

Blank lined page with horizontal ruling lines.

IX

Próbkowa Wanda

1. Obserwacja nad rozmnażaniem rybnego
Dymyru, kielkowaniem i zochoria-
moliwy włośnicy (*Rubus lobatus* L.)
bull. Soc. Bot. Pol. T. XX. 1956

2. Biuletyn Ogrodów Botanicznych Nr. 2, 1955.

Odb. : „Acta Soc. Bot. Pol.” Vol. 24 Nr. 3. 1955

zob. : L. Karpowiczowa K. III / 5

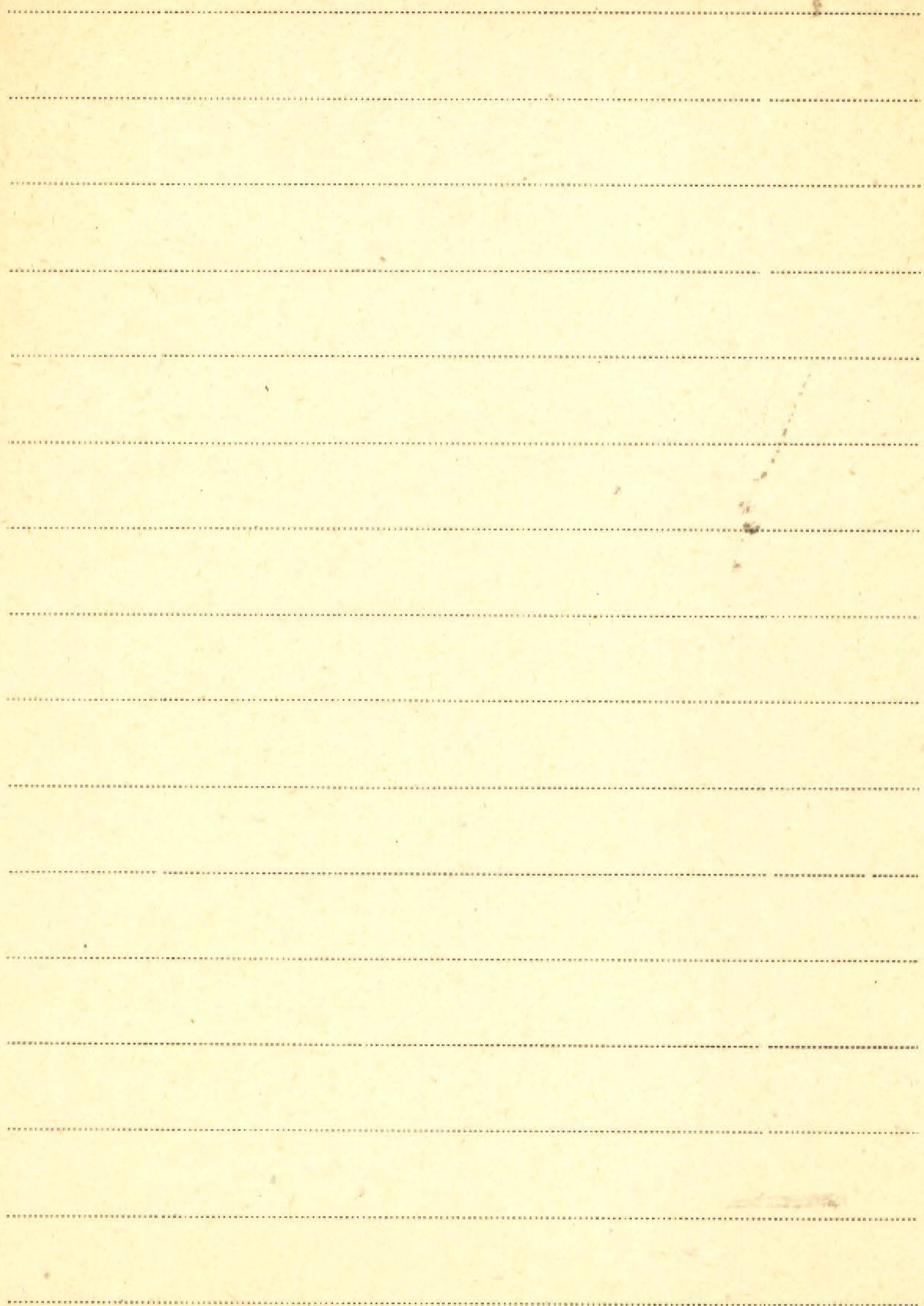

Brosz. 262 151

Wrzesniowski

1. Przyczyny niedziwności i zmienności w roślinie
i zwierzętach

"Ateneum" 7. III. 2. III.

— 1887 r

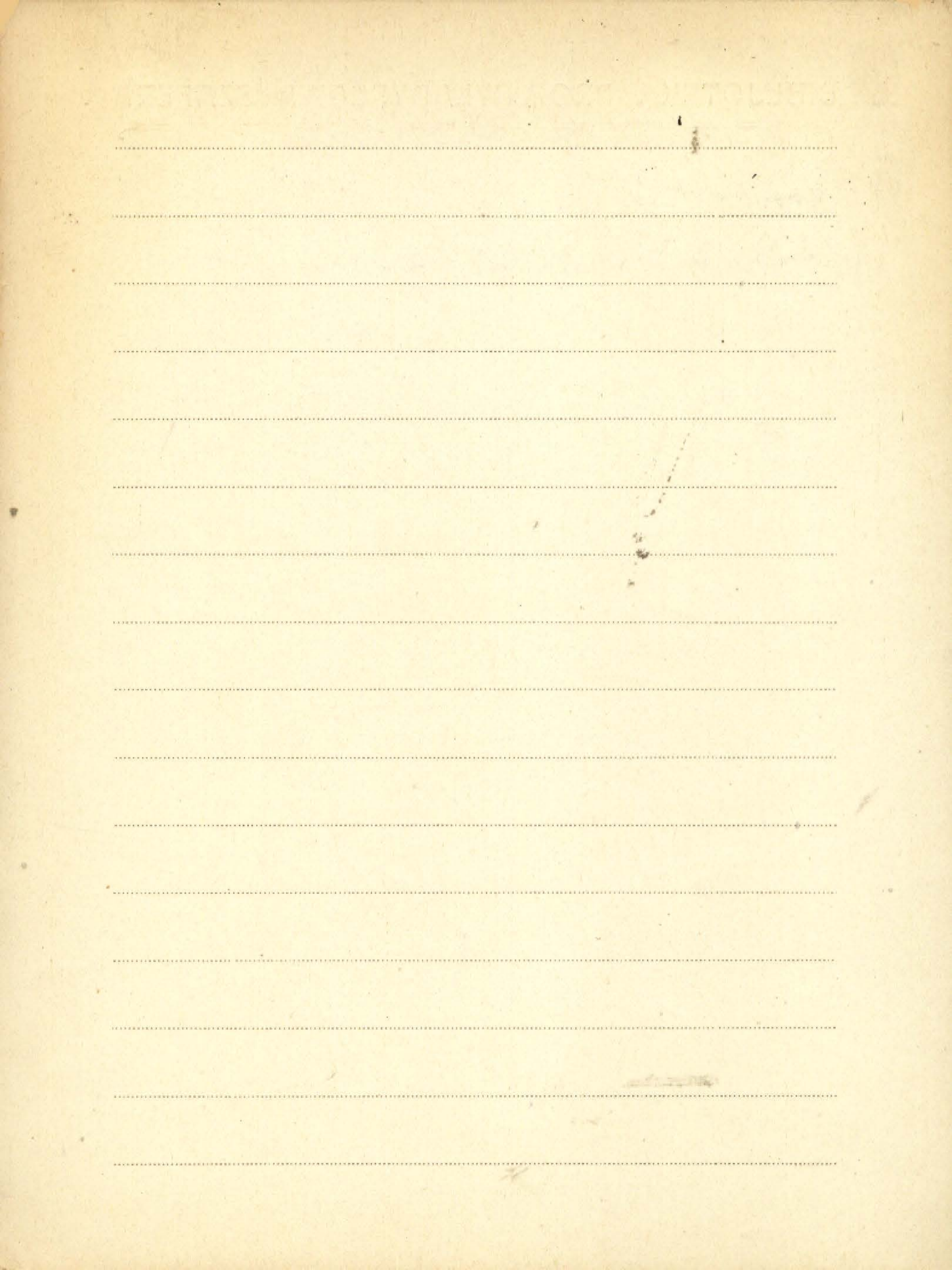

W Wrozek Adam

A. Juljan Talko-Hryaciewicz.

"Przegląd antropologiczny" - Poznań 1926

K.2. Józefa Majera życie i zasługi naukowe.

- "Materiały i Prace Antropologiczne" Nr. 31

PAN Zakład Antropologii.

Wrocław 1957

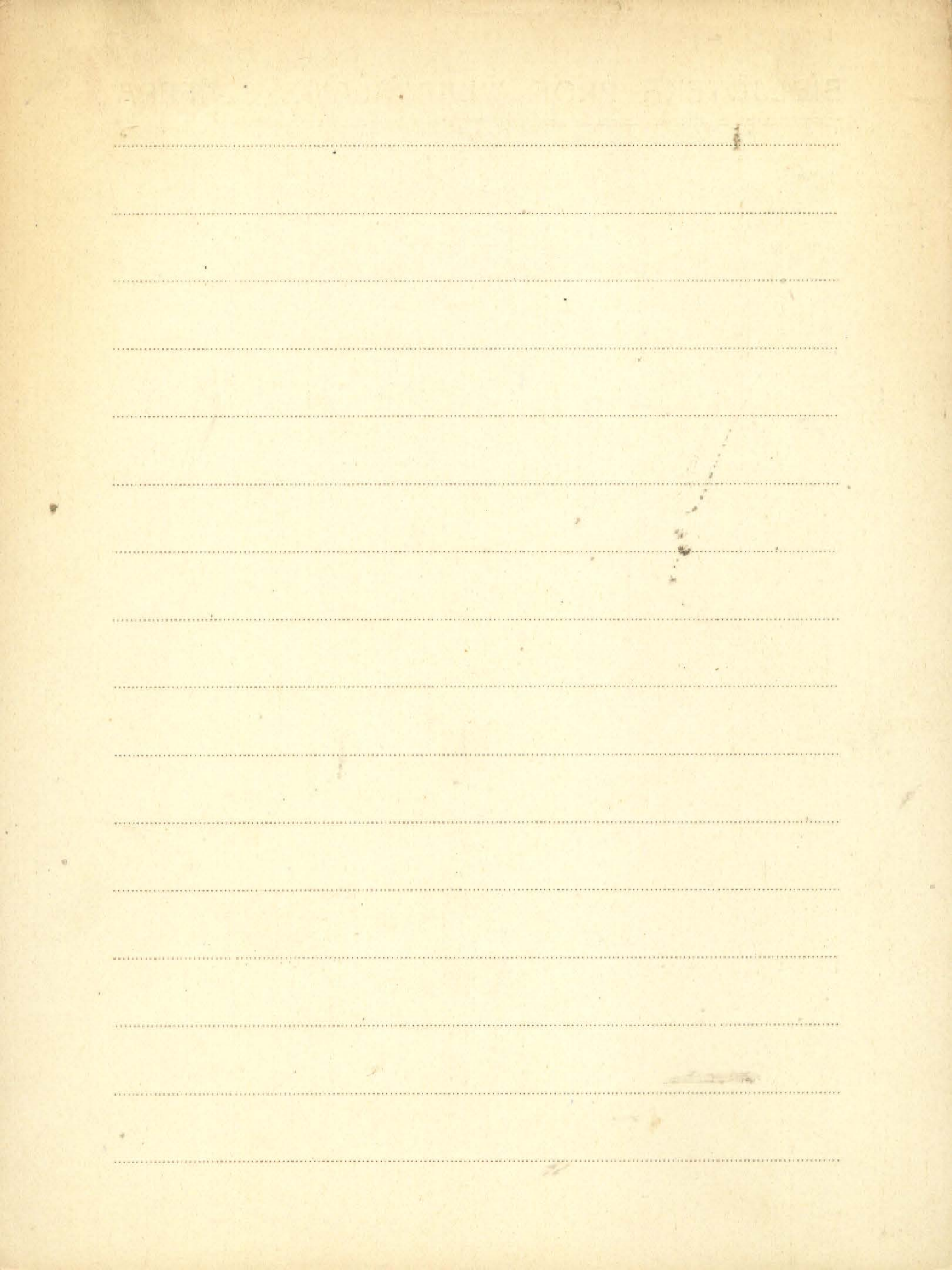

Wspólnoty parafialne województwa
krakowskiego

Patrz: ~~Włodk.~~ Jan 14. K.

Faint, illegible text at the top of the page, possibly bleed-through from the reverse side.

Multiple horizontal lines of faint, illegible text, likely bleed-through from the reverse side of the page. The lines are evenly spaced and run across the width of the page.

IX Wulff E. W.

1. Essay of Dividing the World into Phytogeographic Regions according to the Numerical Distribution of Species. (Preliminary Communication)

(The Lenin Academy of Agricultural Sciences in U.S.S.R.)

(по росыюски со стреном. меморо.) Leningrad. 1934

2. Die kaukasische Buche, ihre Verbreitung, systematische Stellung und Entwicklungsgeschichte

(Odb. 2: Beihefte zum Bot. Zentralbl. Bd. LIX) 1935

3. Flora Taurica. Vol. I. Pteridophyta 1927

4. " " " II. Monocotyledoneae 1929

K 5. III 3049 " " III " 1930

K 6. Introduction to the historical geography

III 3050

of plants

Leningrad 1932

K. 7. Istoricheskhaya Geografiya
III 3154 Rasteniya (2 egz.)

Istoria Flor Vostocnogo Sibir.

Akad. Nauk S.S.S.R. (2 egz.)

Moskva 1944

Wykaz

K-1. Wykaz prac z działa nauk matematyczno-
π 3053 przyrodniczych wykonanych w Polsce w okre-
sie okupacji niemieckiej w latach 1939-1945.

-[wyd.] PAU

Kraków 1947

Wykaz nabytków ... Pozn. Tow. Przyj. Nauk

Zob.

PTPN [Pozn. Tow. Przyj. Nauk]

Brosz. 1217

Wykaz gruntowych roślin zielnych i roślin
szklarniowych. Oprac. zbior. pod red. L.

Karpowiczowej. - Hortus Bot. Univ. Varsov.

-[Nakt.] PWN, ss. 89.

Warszawa 1968

Wykaz roślin trujących pochodzenia

A. krajowego

(Wyd. Pol. Kom. Zielarskiego Nr 29, 1936)

Odb. z Wiadomości Zielarskich

Warszawa 1936

Patn. Polski Komitet Zielarski 2)

2. Wykaz ważniejszych przybytków (Pozn. Tow. Przyj.

Nauk. Biblioteka) Nr. 5/7. Wpływy w latach

1952 - 1954. Oprac.: Aniela Koehlerówna,

Wanda Jarostawska.

Poznań 1955.

zob.: A. Koehlerówna

K. 3. Wykaz zagranicznych instytucji naukowych z któ-

rymi Polska Akademia Nauk i jej placówki pro-

wadzą wymianę wydawnictw. [Maszynopis po-

wielany].

Warszawa 1956

4. Wykaz nabytków (P.T.P.N. Biblioteka) Nr. 11.

Książki i czasopisma zagran. nabyte w ro-

ku 1963.

Poznań 1964

zob.: Poznańskie Tow. Przyj. Nauk
PTPN - P XIX / poz. 1.

5. Wykaz nabytków (P.T.P.N. Biblioteka) Nr. 12:

Zagraniczne nowości wydawnicze naby-

te w roku 1964.

Poznań 1965

zob.: Poznańskie Tow. Przyj. Nauk P XIX/2

K/n Wykaz stopni i tytułów naukowych nadanych

56416 w dziedzinie leśnictwa i drzewnicwa polskie

go w latach 1918-1964. Oprac.: B.

Szymański, S. Markowski. - [Wyd.] Pol. Tow.

Leśne., Nakt.: PWRiL.

Warszawa 1966

IX Wykaz najważniejszych przybytków

1. Pozn. Tow. Przyj. Nauk

Wykaz licznik. zapracowania, wstępujący
od 2. 1945 - do 31. XII. 1948.

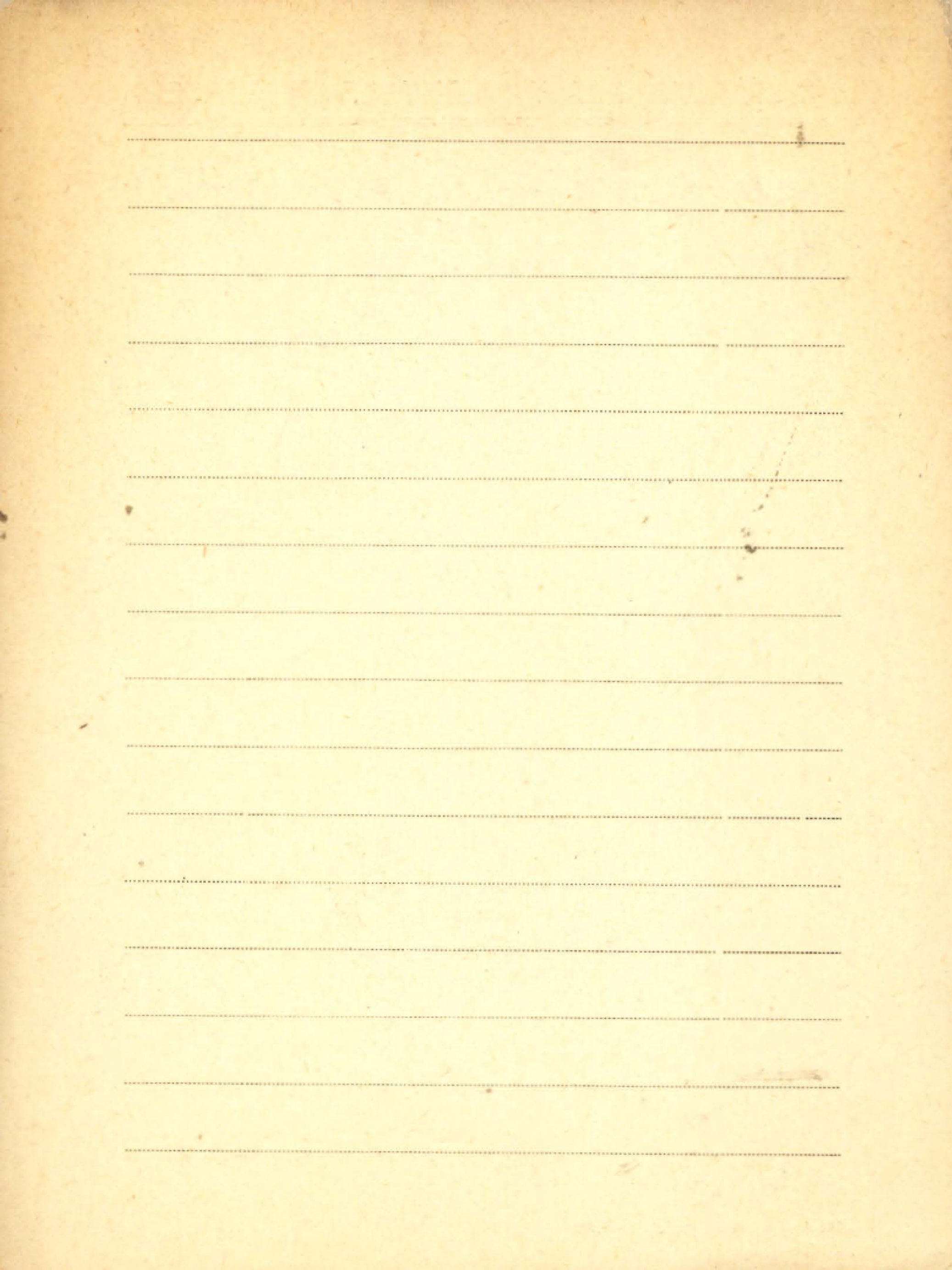

Brosz. 247

1. Ryman's Arboretum and Botanical
Garden of North America.

Chronica Botanica Vol. 10, 1946.

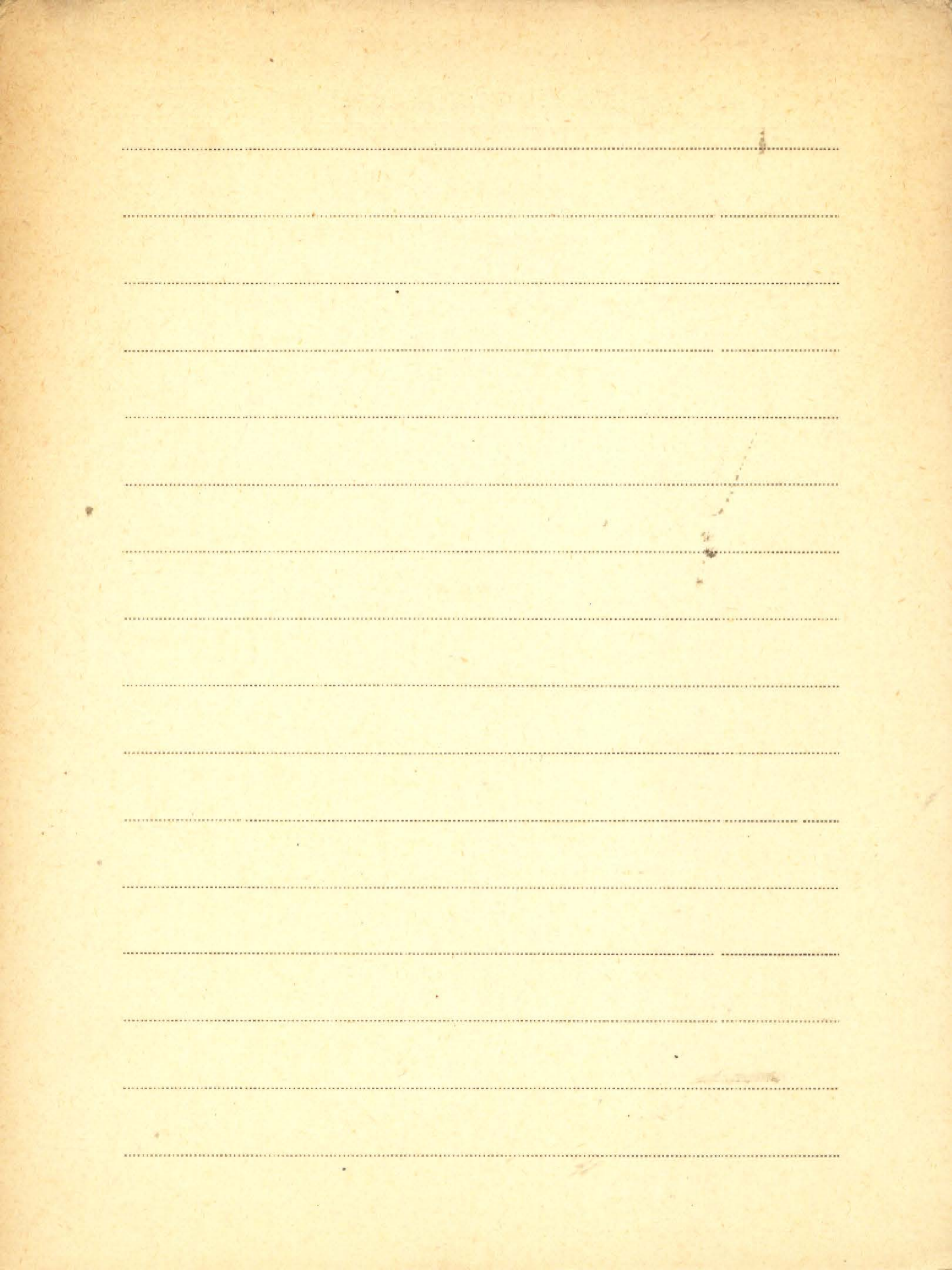

Wyniki

K. A. Wyniki doświadczeń i działalności zakładów

II 6479 doświadczalnych i inspektoratów doświadczal-
nictwa masowego za lata 1950-1953.

T. S: Inspektoraty: Koszalin, Gdańsk, Olsz-
tyn. - Instytut Uprawy Nawożenia i Gle-
boznawstwa. - [Wyd.] : PWRiL.

Warszawa 1958

Wyrwicki, Wanda

1. Z badań nad zewnętrznymi porostami
niektórych grzyzoli

Warszawa 1947.

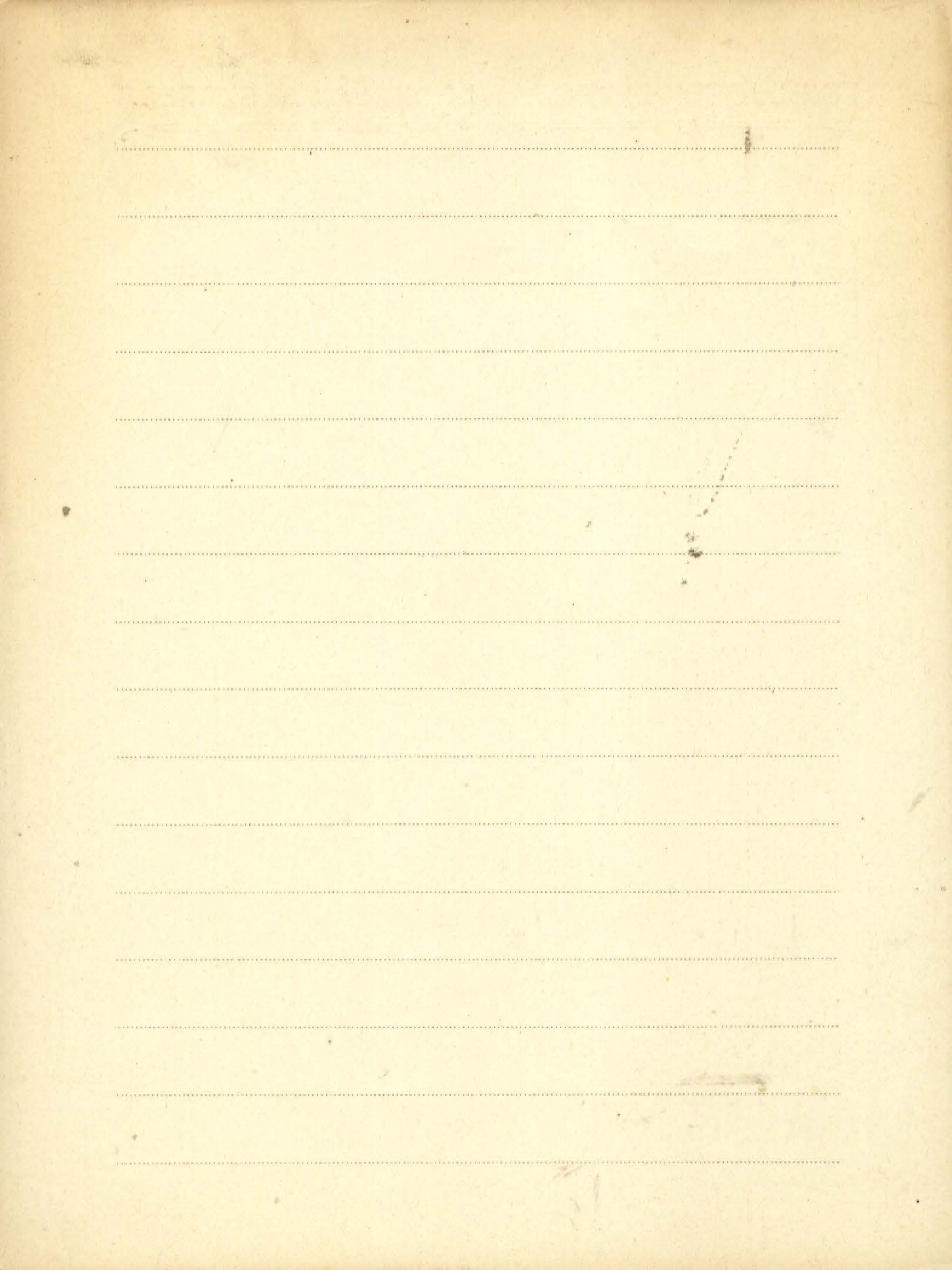

IX Klysocka Hanna

1. Materiały do flory desmidiuj z okolic Warszawy.

(Ods. z Ac. Soc. Bot. Pol. vol. XI No 1.) Warszawa 1934.

2. Remarques sur la sociologie et l'écologie

des Desmidiées sphagnophiles des environs

de Varsovie.

(Bull. de l'Ac. Pol. des Sc. et des Lettres.) Kraków 1934.

3. Roman Gutwinski. Jego życie i działalność

naukowe.

Patn: B. Hryniewiecki: 35.

4. Glony Wisty na odcinku Warszawy - Odbitka

z Actu Societatis Botanicorum Poloniae

Warszawa 1949.

IX Wyspiański. W

! O miarce obliore nauk biologicznych & naszej szkole
ogólnokształcącej!

"Kosmos B"

Lwów 1929

IX
Wysś Ferdinand

1. Variation dans la morphologie et l'acidoresistance
du bacille tuberculeux humain sous l'influence
d'une saprovide.

t. 177. 1923

- Comptes rendus des séances de l'Académie d. Scien.

BIBLIOTEK FÖR KONSTFÄRE

1875

1875

1875

1875

1875

1875

1875

1875

1875

1875

1875

1875

1875

1875

1875

1875

1875

I Yamamoto Yukio

1. Karyogenetische Untersuchungen bei der Gattung *Rumex* II-III.

(Japanese Journal of Genetics. Vol. XI. No. I)

Kyoto (?) 1935.

2. Über das Vorkommen von triploiden Pflanzen bei Mehrlingskeimlingen von *Triticum vulgare* Vill.

(Abh. 2: Cytologia Bd. 7. No. 3.) 1936

3. Ein haplo-diploides Zwillingsspaar bei *Triticum vulgare* Vill.

(Abh. 2: Botanical Magazine vol. L. No 598) Tokyo 1936

4. Karyogenetische Untersuchungen bei der Gattung *Rumex*, I. Nachkommenschaft der in Bezug auf eine einfache Translokation heterozygotischer

BIBLIOTHECA MUSEI HISTORICO-NATURALIS
Pflanzen bei *Rumex acetosa* L.

(Tab. 2: Japanese Journal of Botany, Vol. III No 3.

Tokyo 1936

I Yamashita Kosuke

1. Zytologische Studien an *Oxalis* L. (po japonicku)
(The Japanese Journal of Genetics. Vol. XI. No. 1.)

1935.

2. Karyogenetische Studien über die pentaploiden
Weizenbastarde: Einige trisomische Nachkommen-
schaften mit 29 Chromosomen.

(Gdb. jiv. Bot. XIII No. I.)

1937

3. Chromosomenzahlen einiger Thea-Arten in
Formosa

(Gdb. 2: Agriculture and Horticulture. Bd. 12. Nr. 6.)

1937

P Yamazaki Tsugio

P 1. [współant.] Takeoka Masaji, Takamichi Shinkichi
Morphological study of ferns in Oono univer-
sity forest, Kyoto, Japan. I - [brak danych
w jęz. europ.] str. 7-11.

P 2. [współant.] Takeoka M.

Electronmicroscope investigations on the
surface structure of the pollen membrane,
based on the carbon replica method. (I)
Odb.: „Journ. of the Japan. Forestry Soc.”
Vol. 30 No. 11 str. 427-434.

1957

P 3. [współant.] Takeoka M.

Electronmicroscope investigations on the
surface fine structure of the fossil pollen

of *Cryptomeria japonica* detected from
the peat. - Oolb.: "The Scientific Reports of the
Kyoto Prefectural Univ. Agricult." No. 11
p. 91-94. 1959

P 4. [Inspótant.] Takeoka M.

Electronmicroscope investigations on the sur-
face structure of the pollen membrane based
on the replica method. VI. Gymnospermae-1.
Oolb.: "The Scientific Reports of the Kyoto Pre-
fectural University Agriculture" No. 11
p. 86-90. 1959

I
Yanofsky Charles

1 Large Scale Paper Chromatography

2 Evidence for the participation of Rynurenine

As a normal intermediate in the biosynthesis

of niacin in neurospora - New Haven 1950

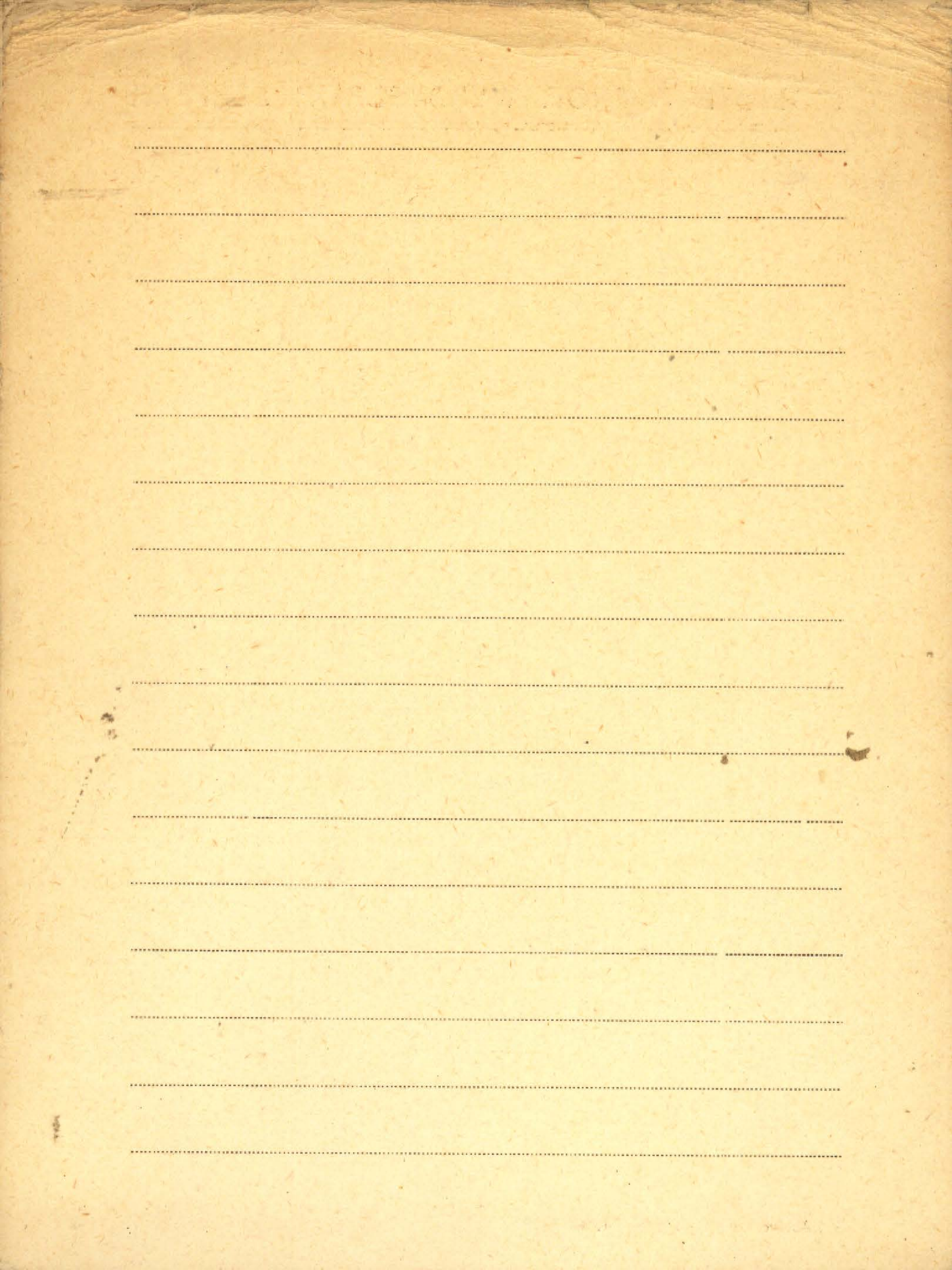

II Yapp R. H.

1. Fruit-dispersal in *Acaostemma nicotianae* "

Annals of Botany, Vol. XX - 1906

2. The concept of Habitat.

The Journal of Ecology Vol. X. - 1922

3. The History of the Present Flora and Vegetation of
the British Isles.

"P.S. J." the Pure Science Magazine Univ. of Birmingham 1923

4. The inter-relations of plants in vegetation, and
the concept of "association" 1925.

Beiträge zur Geobotanik des Geobotan. Inst. Rübel in Zürich

5. The distribution of water in the ~~stems~~ shoots
of certain herbaceous plants.

Annals of Botany Vol. XLII. 1932

BIBLIOTEKA TRONVADSKA

Blank lined page with horizontal ruling lines.

Handwritten scribble or mark.

Large handwritten mark or signature.

Small handwritten mark.

Yard Robert Sterling

1. The National Parks Portfolio

a/4

Washington 1931

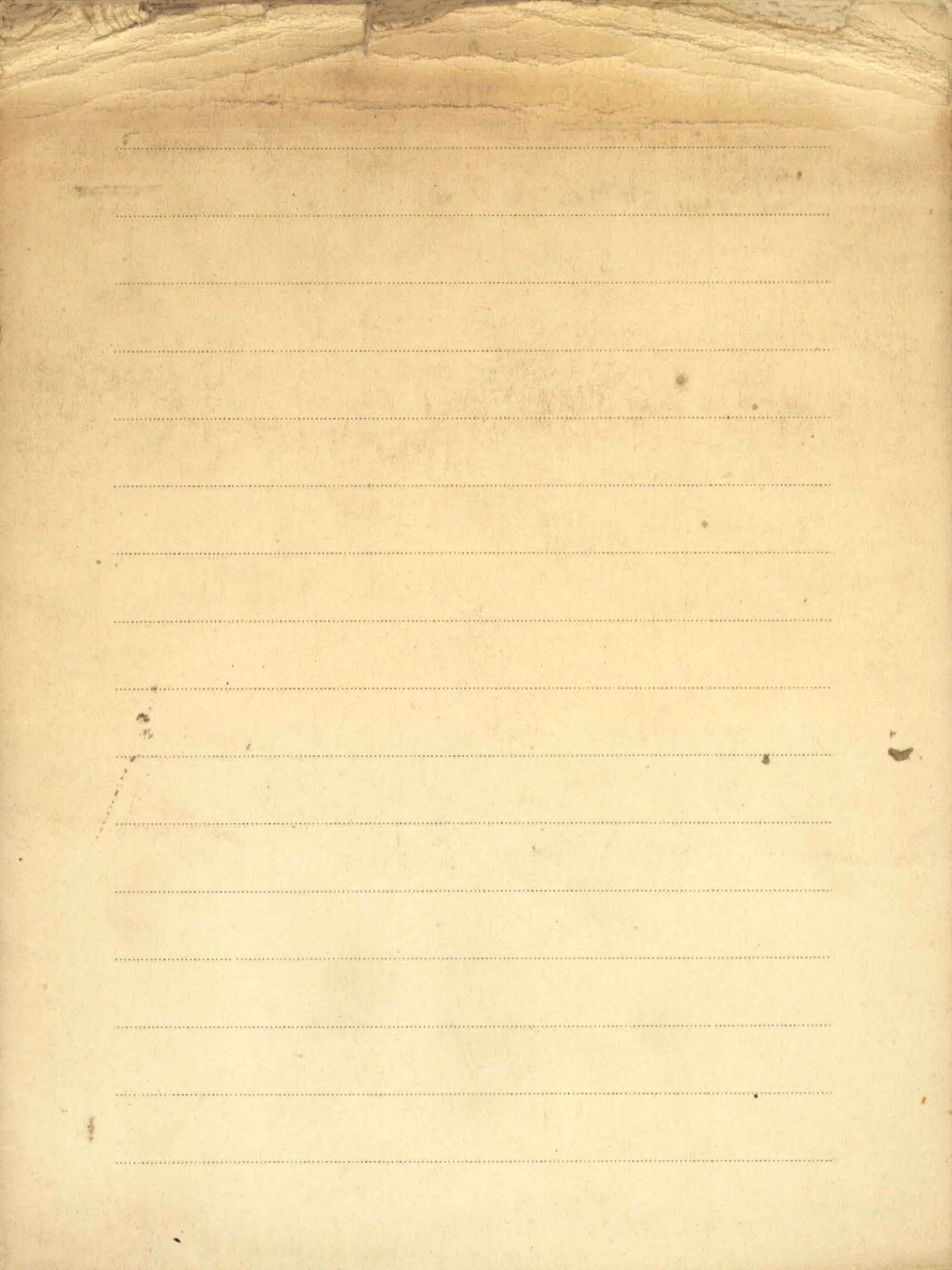

II

Yaw Katherine E

1. Crosses involving biochemically deficient mutants of *allomyces arbuscula* - U.S.A 1951

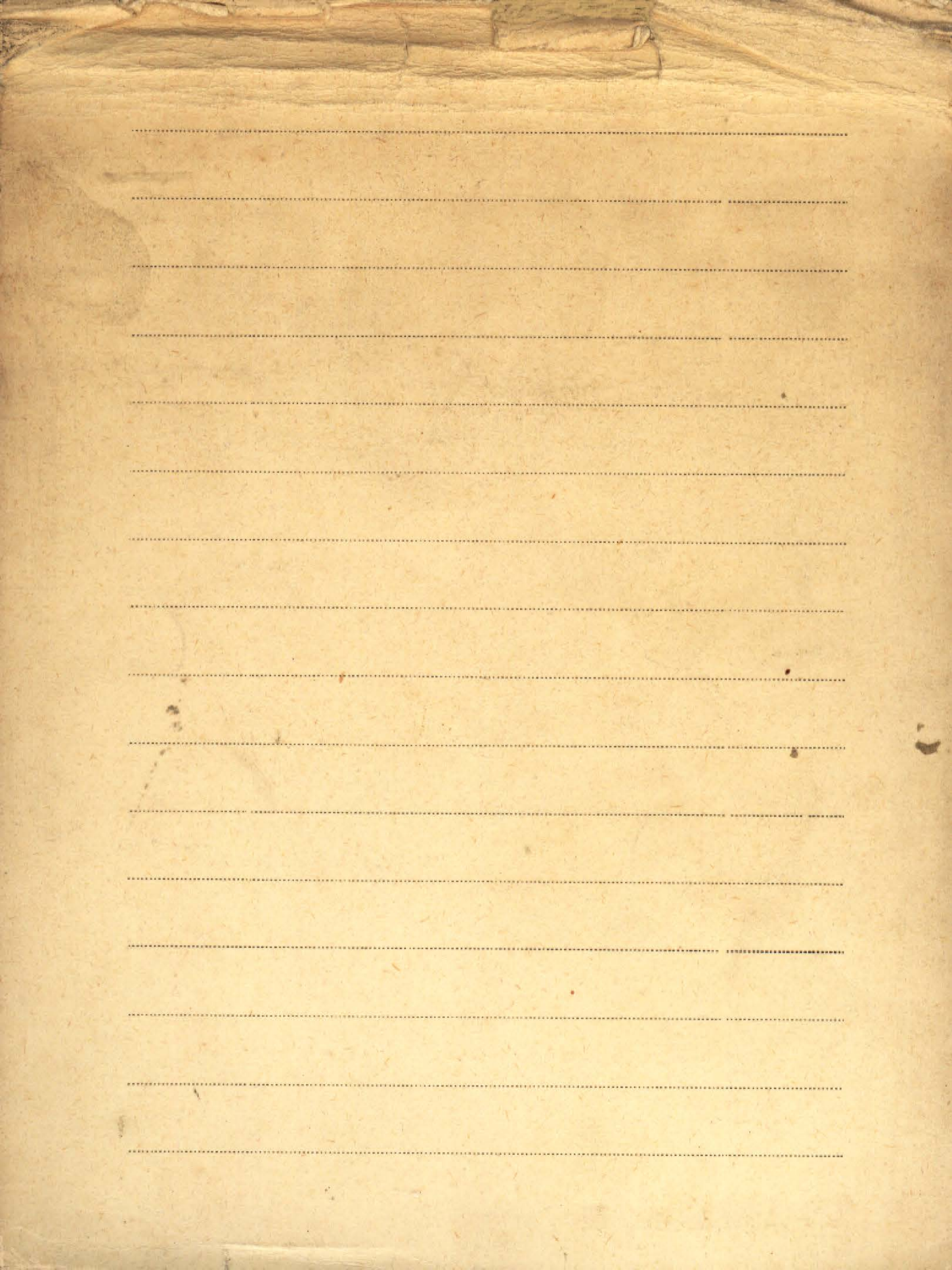

BIBLIOTEKA PROF. WŁADYSŁAWA SZAFERA

Year

K.A. Year Book of the Royal Society of Edin-
burgh 1964 (Session 1962-1963)

- Publ. by the Roy. Soc. of Edinburgh

Edinburgh 1964

Yellowstone

Brosz. 749

National Parks Magazine. Vol. 33: 1959

No. 146: November.

Washington 1959

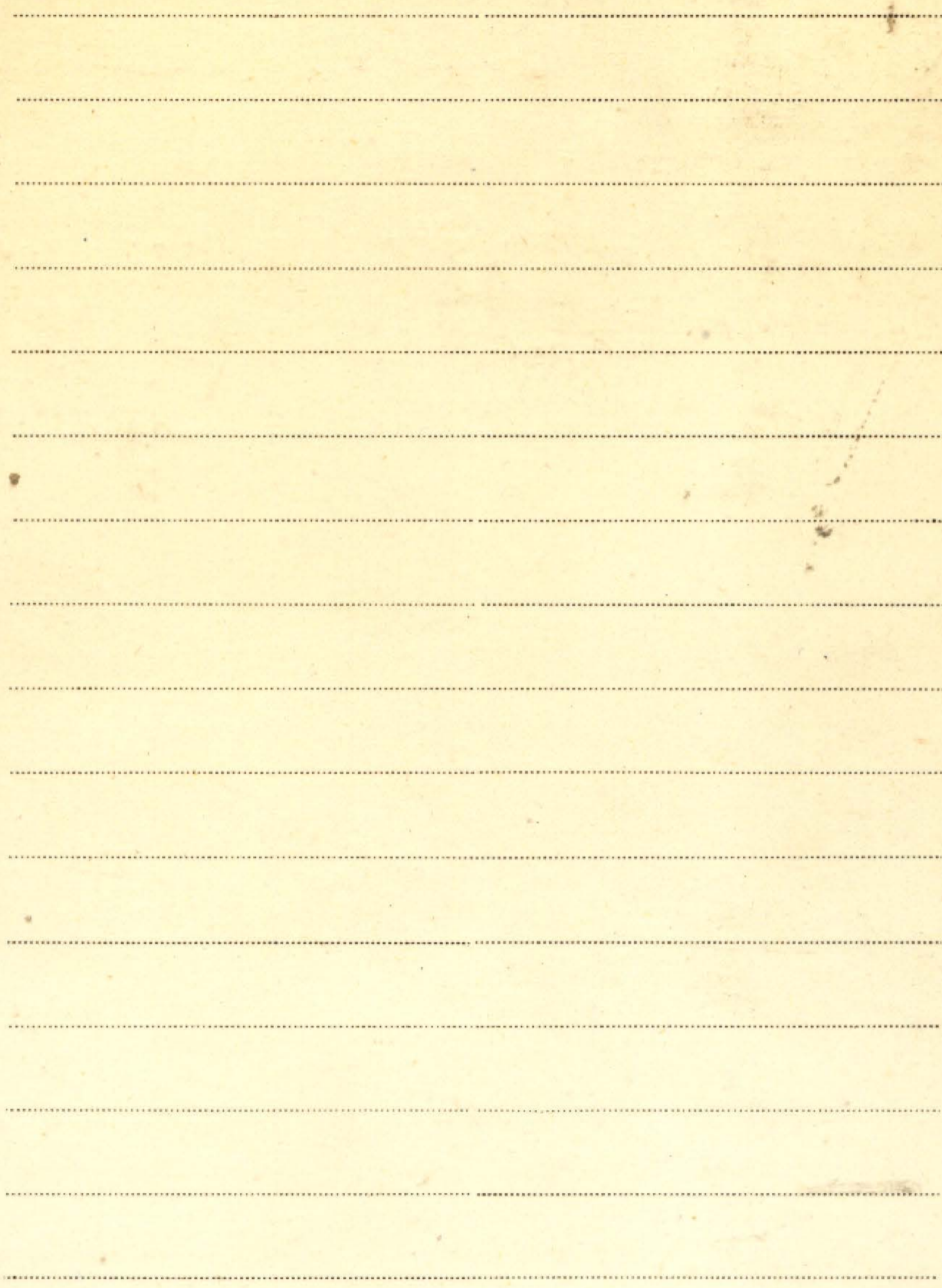

Yokoyama M.

[Brosz. 1373]

[współaut.] H. Ide, A. Miyawaki.

Karte der potentiellen natürlichen Vegetation

des Tjukuba-Bezirktes des neuen städtischen

Instituts- und Universitäts-Aufbaugebietes, und

pflanzensoziologischer Standort-Gutachten

sowie Grundlagen für die Grünplanung dieses

Bezirktes, s. 20 + tabl. 6 + tabl. i mapy w kopercie

[dane bibliogr. w jęz. jap.]

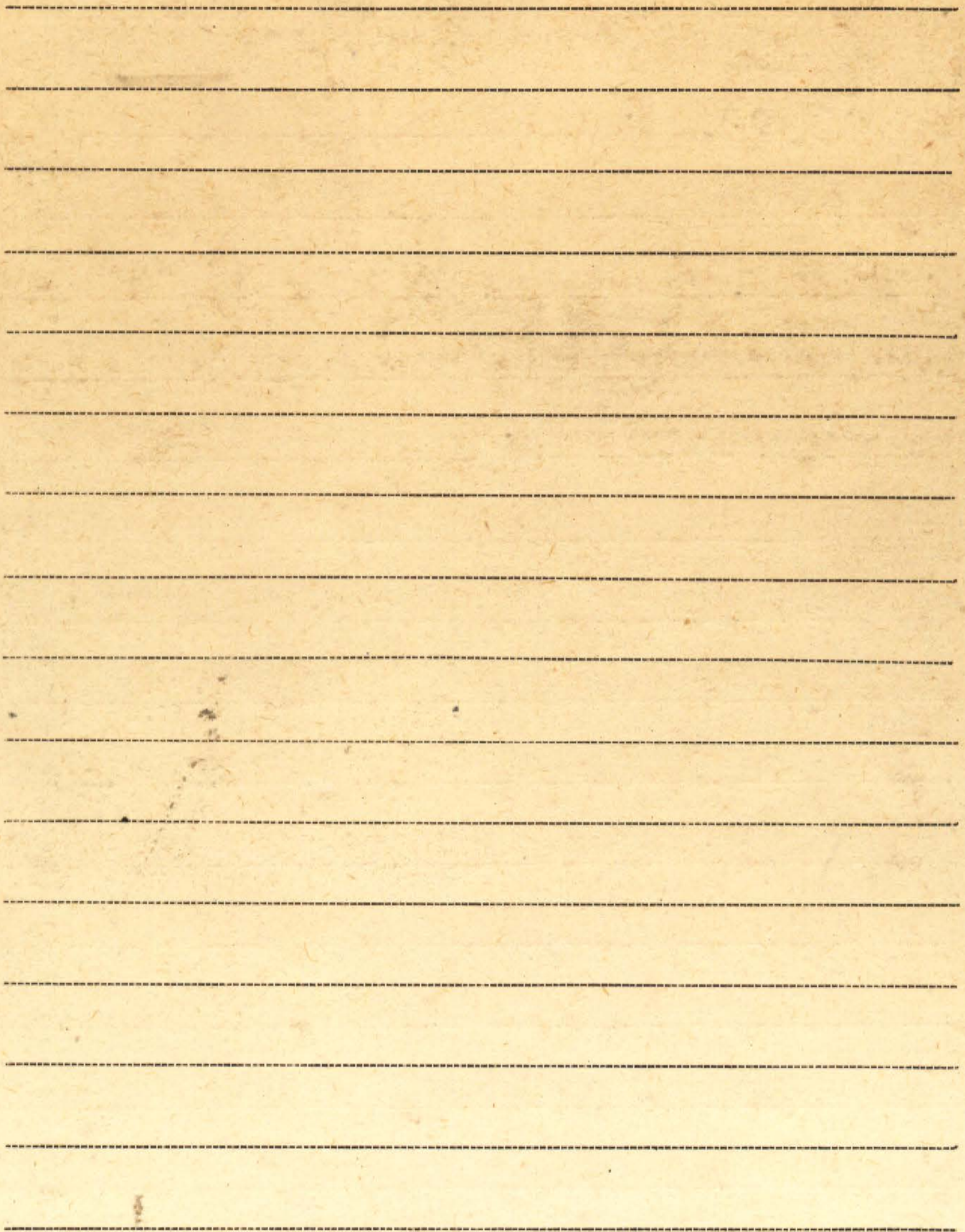

III

Yü Tse-Tsun

1. Cotoneasters from the Eastern Himalaya.

[Wydruk. w]: Bulletin of the Brit. Mus. (Nat.

Hist.) Botany" Vol. 1 (1954) No. 5.

London 1954

2. [współautor]: Yen Chen-lun

Study on the Chinese Species of Genus

Malus Miller. - Odb.: "Acta Phytotax. Sini-

ca" Vol. 5 (1956) No. 2.

1956

3. Stan obecny botaniki w Chinach Ludowych.

(Tłumaczone i powielono w Instytucie Sadow-

nictwa w Skierniewicach).

BIBLIOTEKA PROF. WŁADYSŁAWA SZAFERA

Z Badań Czwartorzędu w Polsce. Państw.

Inst. Geol.

- | | | | | |
|----------|------|--------------------|----------|------|
| II 607K | T. 1 | Biuletyn [Nr.] 65. | Warszawa | 1952 |
| II 5717K | " 2 | " 66 | " | 1952 |
| II 5718K | " 3 | " | " | 1952 |
| K | " 4 | " 68 | " | 1952 |
| II 6089 | 5 | brak | | |
| K | " 6 | " 70 | " | 1955 |
| | 7 | brak | | |
| II 5719K | " 8 | " 118 | " | 1957 |
| K. | " 9 | " 150 | " | 1960 |
| II 5720K | " 10 | " 169 | " | 1961 |

Z badań

K. 1. Z badań flor trzcionędowych - Inst. Geol.

Prace. T. X - Wydawn. Geolog.

Warszawa 1953

K. 2. Z badań geologicznych na Dolnym Śląsku.

T. II - Biml. Inst. Geolog. [IVr.] 98.

Warszawa 1956

3. Z badań środowiska geograficznego w po-

wiecie mraǳowskim. Oprac. zbiorowe pod

kierunkiem J. Kondrackiego - Inst. Geogr.

PAN. Prace Geogr. Nr. 19. Warszawa 1959

zob.: Kondracki J. poz. 14.

K. 4. Z badań mineralizacji utworów triasu w Polsce.

II 5733 - Prace Geol. PAN Oddz w Krak. Kom.

Nauk Geol. [No.] 19. - Wydawn. Geol.

Warszawa 1964

BIBLIOTEKA PROF. WŁADYSŁAWA SZAFERA

2 Badani Trzeciorzędu w Polsce. Instytut

Geologiczny - Wyd.: Wydawnictwa Geologiczne.

KAT. bez numer. Biuletyn 71

Warszawa 1954

T. 2 brak

II 5715

" 3

" 157

" 1960

4 brak

II 5716
K

" 5

" 162

" 1962

7.1
Zabel H. J.

1. Systematisches Verzeichniss der in den Gärten
der Königl. Preuss. Forstakademie zu Münden

Kultivierten Pflanzen.

Münden 1878

K. 2. Die Pflanze im Kampf ums Dasein

II 6335

Berlin 1916.

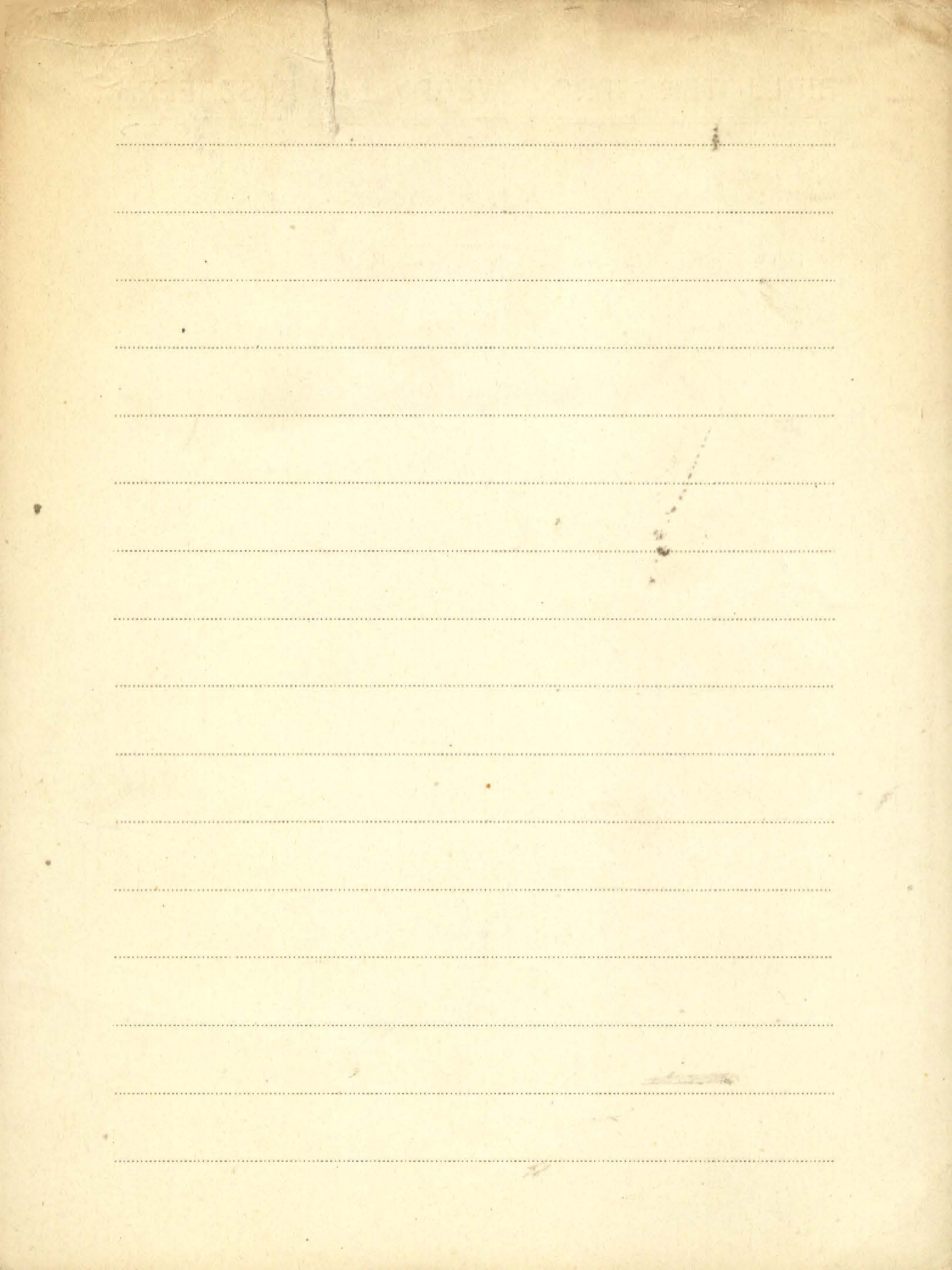

77
Zabierka - Heitman - Wanda

1.) Nowe stanowisko krasnososta *Ceramothamnium*
Cadii Richards u zaroce gdańskiej.

Acta Societ. Botau. Polonae 1923.

2. O kilku nowych stanowiskach *macrantha*

(*Cudycera*) - *Acta* Vol. VI. №2 1929.

3. O kilku nowych terotogjach u *Taraxacium*
officiniale Web.

Acta Societ. Vol. VI. №4. 1929

4. Über eine abnorme Blütenlachia-Blüte.

XXXVII.

„Zeitschrift f. Pflanzenkrankheiten und Pflanzenschutz.“

5. Choroby rabarbaru i ich zwabranie

„Ogradičstvo“ № XXV. 1930

6. Über fossile Pilze aus dem tertiären Salzkager von
Wülfrka

Bull. de l'Acad. Polon. des Sciences et. de Lettres 1931.

7. Über *Boletus parasiticus* Ball. und *Pisolithus
arenarius* M. et Schwein. aus der Umgebung
von Kraków

Publ. d. Acad. Polon. d. Scienc et d. Lett. Krakovi 1931.

8. O gałeczastej plamistości jabłek

(odb. z „Ogrodnictwa” r. XXX. z. 2.) 1934

9. Nowe stanowiska *Juniperus communis* L.

var. *pendula* Loudon na ziemiach polskich.

(odb. z J. LXVIII Spraw. Kom. Fizjog. P. R. U.)

10. Kolczak jabłoniowy (*Acia setosa*) niebezpieczny
pasoryt jabłoni

(odb. z „Ogrodnictwa” z. 1.) 1936

11. Powierzchniowa i wgłębna plamistość jabłek

występująca w przechowalni

(odb. z „Ogrodnictwa” z. 1.) 1936

12. Untersuchungen über Mykorrhiza bei der
Gattung *Biota*

(Extr. du Bull. de l'Ac. Pol. d. Sc. et d. L.) Cracovie 1936.

I Zabłocka Wanda (z Klitzmannów)

13. Mykorrhiza w rodzaju *Viola*

(Odb. z Rozpr. Wydz. mat.-przyrodn. P.A.U. T. LXXI s. B. m. 3.)

Kraków 1936

K. 14. Gzyby Kapeluszowe Polski

5935

Kraków 1948.

15. *Lusizeliaki* polskie (*Gasteromycetes*)

s. o kilku interesujących gatunkach *Stemonisk*

kserotenicowych okolic *Toniica*. Podsoje

Tubostoma i *Myriostoma*

Toniica 1951.

(zprobował J. Zabłocki.)

1875

Blank lined page with horizontal ruling lines.

Z.I. Jan Zabłocki

1) Materiały do zoocenojologii polski

"Kosmos" XLII - 1922

2. Heber Rudows Zoocenojium auf Chelidonium maius.

Zeitschrift f. Pflanzenkrankheiten und Pflanzenschutz. XXXIII.

3. Syuchytrium Potentillae Lagerh. na skałkach Ojcow-
skich!

Acta Societ. Botan. Polonie Vol II. N. 1. 1924

4. Fossilifera Flora z Chabruj. (no franc)

Bull. d'Acad. Polon. des Sciences et. d. Lettres 1924

5. Zamites gigas Lindley et Hutton var. Fenelonis

Brougu. sp. z Skwanu gornego okolic Sulajowa
nad Pilicą.

Spawordawa Polok. Instyt. Geolog. tom III. 1925

6. Tertiäre flora des Salzlagers von Wieliczka

Acta Societ. Botan. Polonie. Vol. V. N. 2. 1928

Żabłocki Jan

14. Orzech włoski. Lesie' I. Kraków 1936.

(Odb. 2 „Ogrodnictwa” z. 1. - 1936.)

15. Orzech włoski. Lesie' II.

(Odb. 2 „Ogrodnictwa” z. 2. - 1936) Kraków 1936

16. Flora Polska, rośliny naczyniowe Polski i ziem
wschodnich Tom. VI. Dmłisienne, wolnopestkowe
olnohniałone, Rośliny Diolaccæ - Frithowade

p. red. W. Szafera

Kraków 1947.

17. Kilka uwag o Boymie i Jonstonie na tle „Flora

Sinensis” Boyma. - Odb.: „Zeszyty Naukowe

Uniw. M. Kopernika w Toruniu. Nauki Mat. -

Przyr. „Zesz. 3 - Biologia.

[Toruń 1958]

18. Wyniki badań nad współczesną roślinnością

Grodziska i jego otoczenia w Jeziorku, pow.

Gizycko. - Odb.: „Materiały Starożytne”

T. 3.

[br. m. wyd. i r. wyd.]

P 19. *Pinus Króli*, nowy gatunek sosny trzeciorzędowej z pokładów soli kamiennej w Wieliczce. - Odb.: „*Studia Soc. Scient. Torun. Sect. D (Botanica)*” Vol. 4 (1960) Nr. 4. str. 1-6 + Tabl. I.

Toruń 1960

Brosz. 1319

Historia i działalność Zakładu Botanicznego im. Jenczewskiego Uniw. Jagiell. w Krakowie. - Nadb.: „*Studia i Mater. z Dziedziny Nauki Polskiej*” Ser. B. R. 1968 zes. 14.

1968

BIBLIOTEKA PROF. WŁADYSŁAWA SZAFERA

Zabłocki Marian

Brosz. 1320

Mędrzej Sniadecki jako przyrodnik filozof. - Nadb. "Wiadomości Chemiczne".

R. 1968 Nr. 22, s. 781-788.

1968

Brosz. 1321

Profesor Kazimierz Rouppert. (1885-1963).

- Nadb. "Studia i Mater. z Dziej. Nauki Polskiej" Ser. B. z. 14, 1968, s. 211-225.

1968

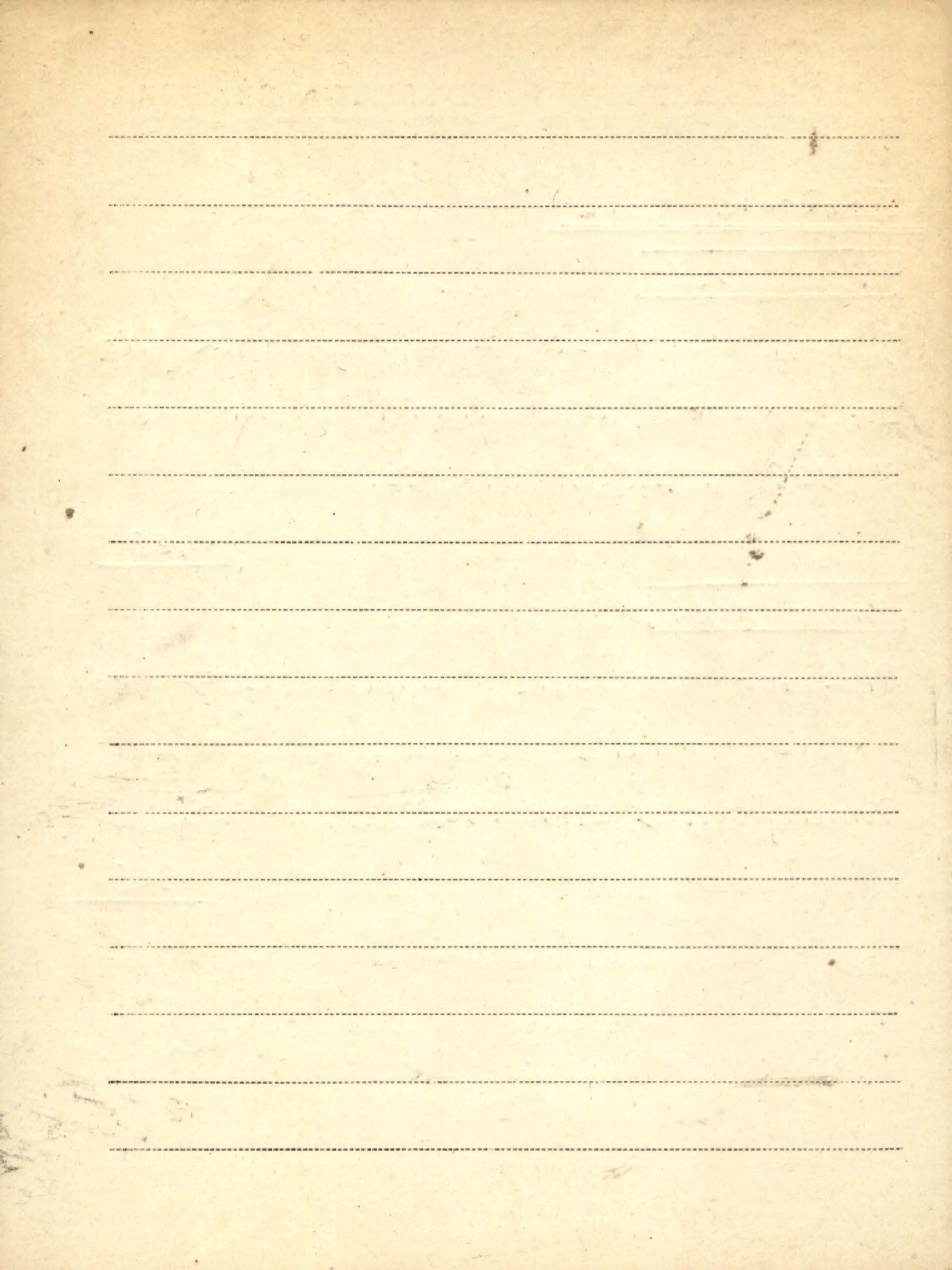

I J. Zabłocki i J. Żurowski

1. Zwalenie przesie w kulturze Małopolskiej

Gnawod. Poln. Akad. Umiej.

Tom. XXXVIII, Nr. 10, str 24. 1933. - 1934.

Z. I.
Zaborski Bogdan

1. Wyrywy krajobry francuskiego Norym Centralnego

T. I. "Przełada Geograficznego" - 1930

2. Analiza morfometryczna przełby Terenu
wizowego.

Prace Instytutu Geograf. U. J. - Kraków 1931

3. Zarys morfologii północnych Karatów

Wydawnictwa Instytutu Bałtyckiego - Toruń 1933

4. La partie nord-ouest du Plateau de
Lublin. Excursion C3.

Congres Intern. de Geographie

Warszawa 1934.

5. Antropogeograficzny Atlas Polski.

Arkus I. Bydgoszcz - Gdynia.

Gęstość zaludnienia; podatek gruntowy i na

rodowość mieszkalców.

- Warszawa 1934.

6. Mapa typów użytkowania powierzchni
niżu Polski, wschodnich Niemiec i Litwy

I Zacharyasiewicz Jan

1. Horica (powiastka) (Pom. tow. tam.)

BIBLIOTEKA P. S. ...

Lined writing area with horizontal dashed lines.

I Zagadnienia

1. Zagadnienia szczególnie ważne w zakresie nauk biologicznych, medycznych i rolniczych.

PAN. Odb. z: Nauka Polska, Nr. 3(7) Rok II. 1954

K. 2. Zagadnienia regeneracji. Materiały Sesji Probl.

Wydz. II PAN (28-29 kwietnia 1953) - Warszawa 1954

patrz: Zeszyty Problemowe Nauki Polskiej. Zesz. 1.

3. Zagadnienia przyrodniczo-rolnicze w Sudetach

Zachodnich. - Komitet Zagospod. Ziemi Górsk.

PAN Wydz. Nauk Roln. i Leśn. Zesz. Nr 8.

Kraków 1964

zob.: Komitet Zagospodarowania Ziemi Górskich

K. III / poz. 8.

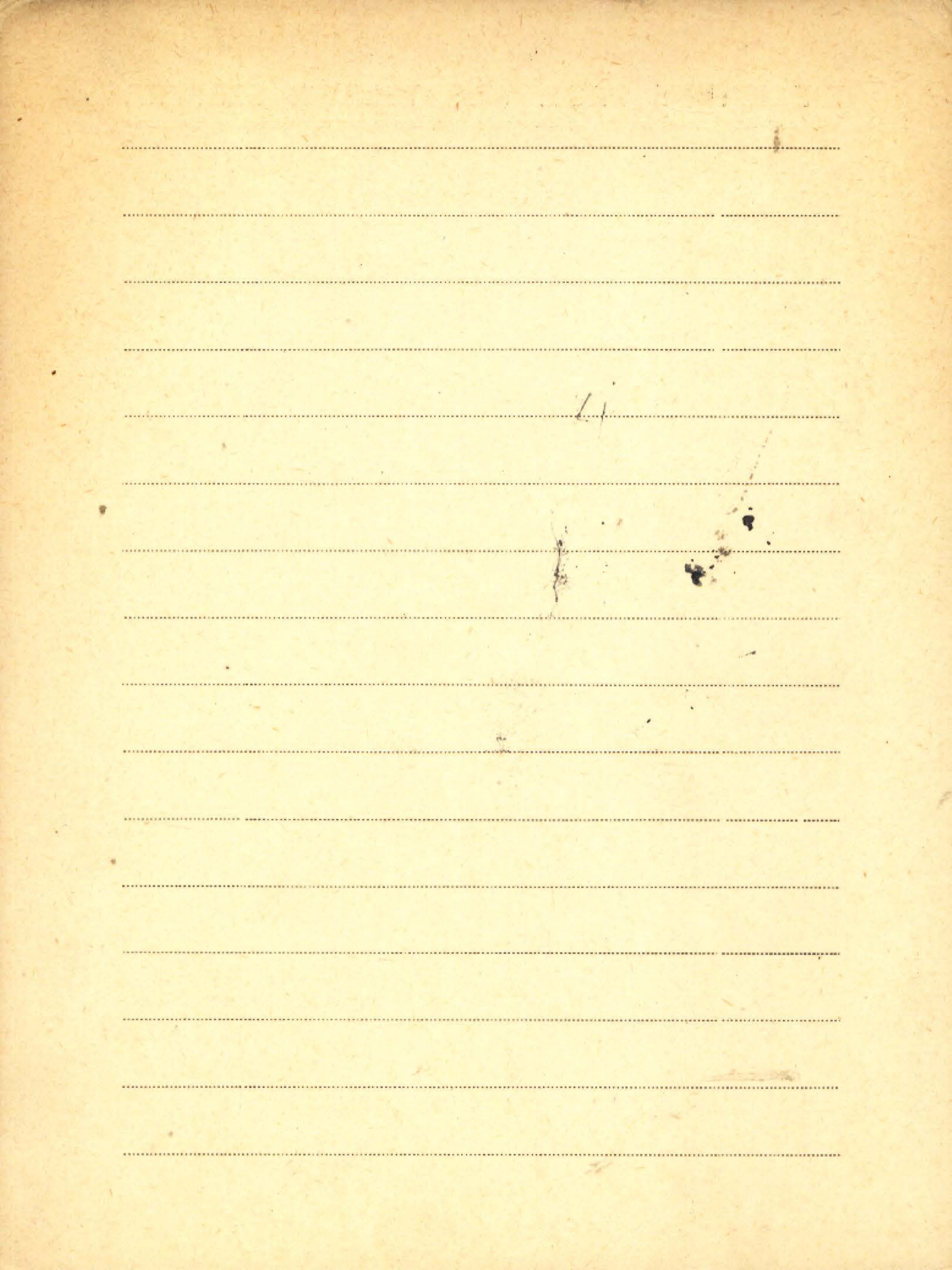

1 Zagajewska M.

O przechowywaniu mienauki macerek fosfo-
rytowych z superfosfatem.

„Pracey Chemii” zes. 2 kwietnia 1937.

1871

Blank lined page with horizontal ruling lines.

I Zagwijn W. H.

P. 1. Pollenanalytische Untersuchung einer Spätglazialen Seeablagerung aus Tirol. - Odb. 2: Geologie en Mijnbouw, Nw, serie, Nr. 7. Jg. 14. Haga 1952

P. 2. [współaut.]: J. J. S. Zonneveld
The Interglacial of Westerhoven. - Overdruk uit "Geologie en Mijnbouw," nr. 2 Nw. Serie 18-e Jaargang. 1956.

P. 3. Miocene. B. Continental deposits. Mineral deposits in the Miocene. Pliocene. B. Continental deposits. Mineral deposits in the Pliocene. - Odb. : "Geological History of the Netherlands" s. 66-71. The Hague 1956.

P. 4. Continental Praetiglian. Tiglian. Mineral deposits

in the Oldest Pleistocene. - Odb.: „Geological History of the Netherlands" s. 74-78. The Hague 1956.

P 5. Needian. Mineral deposits in the Needian. - Odb.: „Geological History of the Netherlands" s. 82-84.

The Hague 1956.

P 6. Tubantian. - Odb.: „Geological History of the Netherlands" s. 96-106. The Hague 1956.

P 7. Holocene. Older Holocene: "Deeper peat". - Odb.: „Geological History of the Netherlands" s. 107-110.

The Hague 1956.

P 8. Peat. Peat formation in the region of the marine Holocene. Mineral deposits in the Peat. - Odb.: „Geological History of the Netherlands" s. 114-118.

The Hague 1956.

P 9. Zum heutigen Stand der pollenanalytischen Untersuchungen des Pleistozäns in den Niederlanden. Odb.: „Geologie en Mijnbouw" (Nw. Ser.) Jg. 18.

1956

Zagwijn W. H.

P. 10. Vegetation, Climate and time-correlations

in the early pleistocene of Europe. - Odb.:

„Geologie en Mijnbouw (NW. Ser.), 19 Jg. pag.

233-244, Juli 1957 Pleistocene correlations between

the Netherlands and adjacent areas: A sym-

posium."

1957

P 11. Zur stratigraphischen und pollenanalytischen

Gliederung der pliozänen Ablagerungen im

Roertal-Graben und Venloer Graben

der Niederlande. - „Odb.“, Fortschr. Geol.

Rheinld. u. Westf.“ h. 5. 5-26, 3 Taf., 4 Abb.,

3 Tab.

Krefeld 1959

P 12. Nieuwe vondsten van Dryas-Flora in

Nederland. - „Wetenschappelijke Mede-

delingen“ [brak inn. olanych bibliograf].

P 13. [wspótant.] Sr. Th. Andersen, H. de Vries
Climatic change and radiocarbon dating
in the Weichselian Glacial of Denmark
and the Netherlands. - Odb.: „Geologie
en Mijnbouw” 39e Jg. p. 38-42.

1960

P 14. Aspects of the pliocene and early pleisto-
cene vegetation in the Netherlands. -
„Mededelingen van de Geologische Sticht-
ting” Serie C- III -1 -No. 5. [+ Tablice]

1960

P 15. Palaeobotanical recording of climatic
change in the Quaternary of Europe.
Odb.: „Int. Journal of Bioclimatology
and Biometeorology” Vol 4 Part 6
section A.

1960

Zagwijn W. H.

- P 16. Vegetation, climate and radiocarbon datings in the Late Pleistocene of the Netherlands. Part I: Eemian and early Weichselian. - Odb.: „Nieuwe Serie Nr. 14 Memoirs of the Geological Foundation in the Netherlands” str. 15-45.

1961

- P 17. [inspótant.] N. A. de Ridder
A mixed Rhine-Meuse deposit of Holsteinian age from the South-Eastern part of the Netherlands. - Odb.: „Geologie en Mijnbouw” Jaarg. 41 e pp. 125-130.

1962

- P 18. [inspótant.] H. Tralan

Fossil *Salix polaris* Wahlbg. in the Ne-
therlands. - Odb.: "Acta Bot Neerl." [Vol.] M
str. 425-427. 1962

P 19. ^{Aspirant.] G. Kortenkort vander Sluis} An introduction to the stratigraphy
and geology of the Tegelen clay-pits.
- Odb.: "Mededel. van de Geolog. Stichting."
N. S. No. 15 (1962) str. 31-37 + Pl. 2A + 2B, 3.
1962

P 20. Pleistocene stratigraphy in the Netherlands,
based on changes in vegetation and cli-
mate. - Odb.: "Verhandel. van het Konin-
klijk Nederl. Geol. Mijnbouwkundig Ge-
nootschap. Geol. Serie, deel 21-2, 1963 -
Trans. of the Jubilee Conventions Part
two, s. 173-196. 1963

BIBLIOTEKA PROF. WŁADYSŁAWA SZAFERA

Zagwijn W. H.

P 21. Pollen-analytic investigations in the
Tiglian of the Netherlands. - Odb.:
„Mededel. van de Geol. Stichting.
N.S.” No. 16: 1963 s. 49-71.

1963

P. Pollen-analytical Investigations in the
Coastal Dune Area near the Hague
the Netherlands. - „Acta Bot. Neerland.”
15 (1966) s. 376 - 388

1966

P. Pollen-analytic correlations in the coast-
tal-barrier deposits near The Hague
(The Netherlands). - Ndb: „Mededel. van
de Geol. Stichting” N.S. No. 17 (1965), s.
83-88

1965

[wspótant] Veenstra H. J.

- P. A Pollen - Analytical Study of Cores from
the Outer Silver Pit, North Sea. - Nadb.:
"Marine Geol." 4: 1966, s. 539-551

Amsterdam 1966

- P Stratigraphical nomenclature of the Quaternary
deposits in the Netherlands. - Nadb.: "Mede-
delingen van de Geol. Stichting N.S. No. 18: 1967,
s. 23-29 1967

- P. Ecologic Interpretation of a Pollen Diag-
ram from Neogene Beds in the Netherlands.
- Nadb.: "Review of Palaeobot. & Polynology".
2: 1967, s. 173-181.

Amsterdam 1967

- P [wspótant.] R. Paepe

Die Stratigraphie der weichselzeitlichen Ablage-
rungen der Niederlande und Belgiens. - Nadb.:

"Eiszeitalter und Gegenwart" Bd. 19: 1968 s. 129-146

Zahálka Břetislav

P 1. Nové názory na stratigrafii křídy podještědské a podkrkonošské. — „Spisy vydávané Přírodovědeckou Fakultou Masarykovy University“ Čís. 202 Rok 1935.

Brno 1935

Blank lined paper with horizontal ruling lines.

I Zahlbruckner Dr. A.

1. Bericht der Sektion für Botanik.

(Abh. u. Verhandl. der k. k. zool.-bot. Gesellschaft in Wien) 1913.

BIBLIOTHEK DER ANSTALT

Blank lined page with horizontal ruling lines.

BIBLIOTEKA PROF. WŁADYSŁAWA SZAFERA

L.I. Zahn C. H.

1. *Hieracia helvetica* nova.

Bull. Soc. Murithienne

- 1921. 21

ovaz: W/IV/1

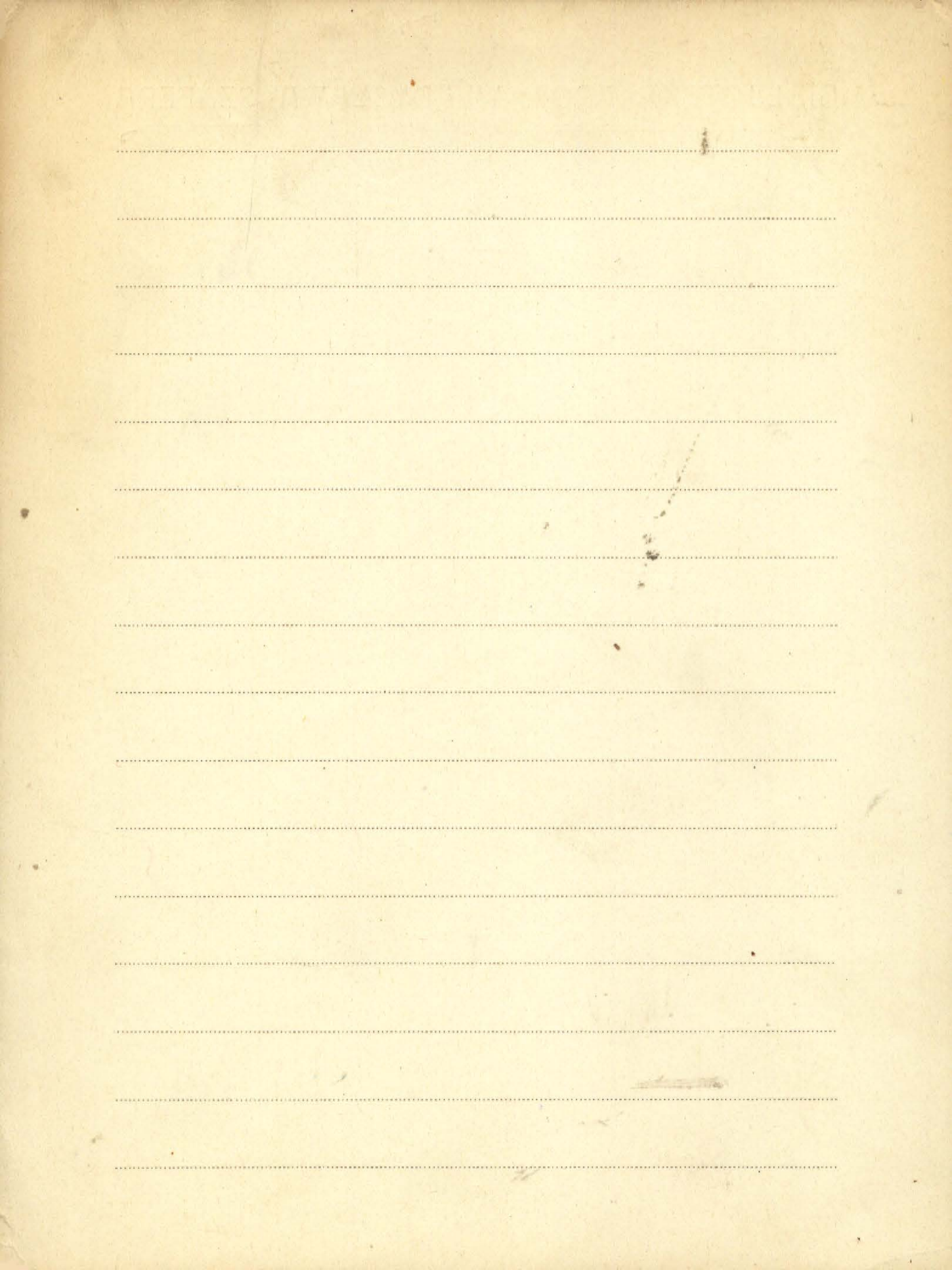

Z.I. Zając Michał

1.) Wpływ światła na kiełkowanie nasion

„Ogródniczo” - 1978

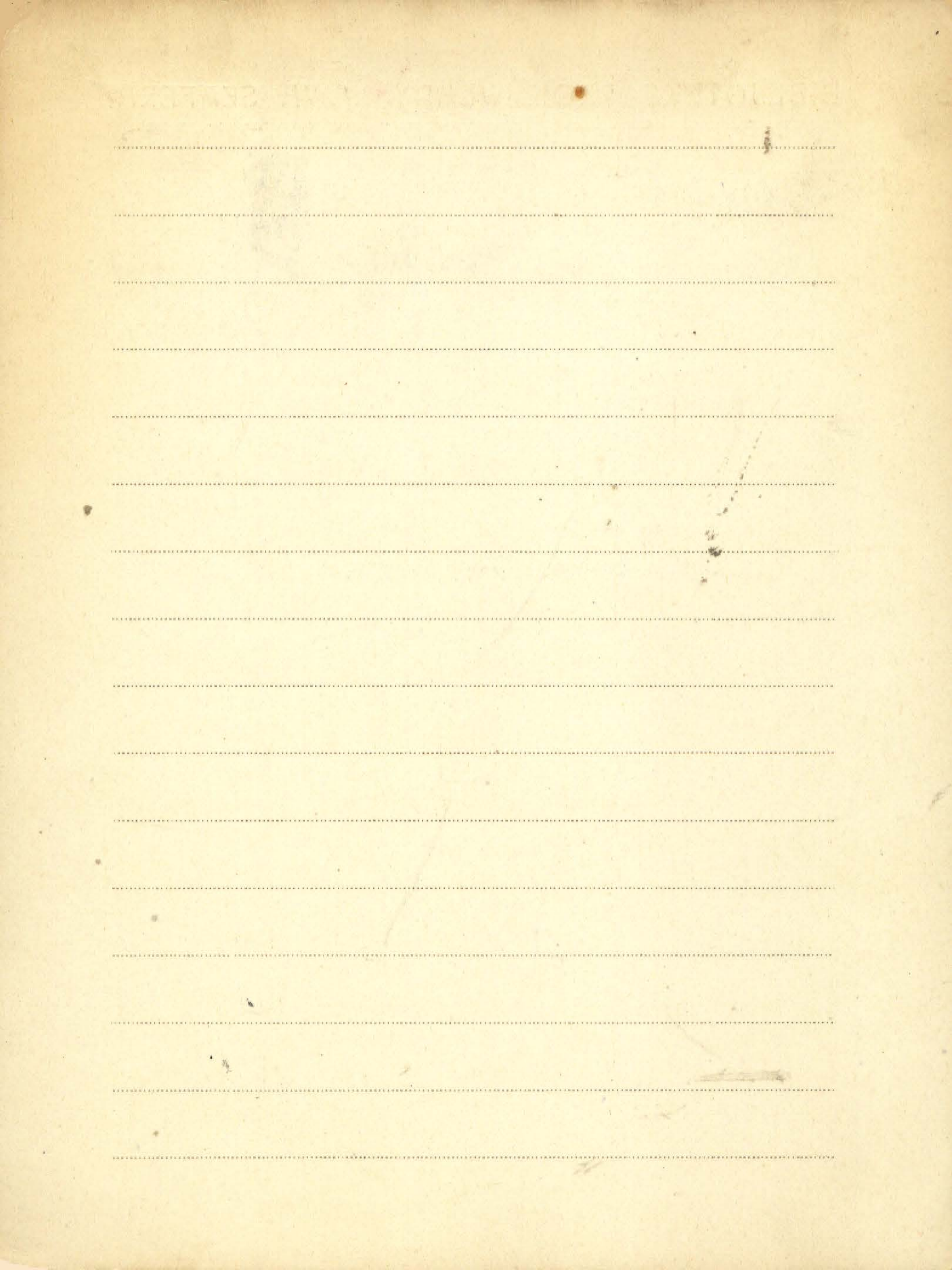

25. Zajac - Sychowa M.

1. [współaut.]: Tacik T., Zarzycki K.

Z zagadnień geobotanicznych Beskidu Niskiego.

Odb.: „Acta Soc. Bot. Pol.” Vol. 26 Nr. 1.

zob.: Tacik T. [Warszawa] 1957

2. Fenologia kwitnienia i owocowania zespo-
tów upraw rolnych w Kostrzu koto kra-

kowa. - Odb.: „Fragm. Flor. et Geobot.”

Ann. V Pars 2. [Kraków] 1955

3. Rodzina: Rutaceae, Rutowate. - Odb.:

„Flora Polska” T. 8 [str.] 359-363.

Warszawa 1959

4. Rodzina: Balsaminaceae, Niecierpkowate.

- Odb.: „Flora Polska” T. 8 [str.] 390-392.

Warszawa 1959

5. Rodzina: Cornaceae, Dereńiowate, -Odb.

"Flora Polska" T. 8 [str.] 405-412.

Lajterkowski Ananiasz

K 1 Głosy tureckie w zabytkach staropolskich
I Katechizacja turecka Jana Hierbinusa
1948r.

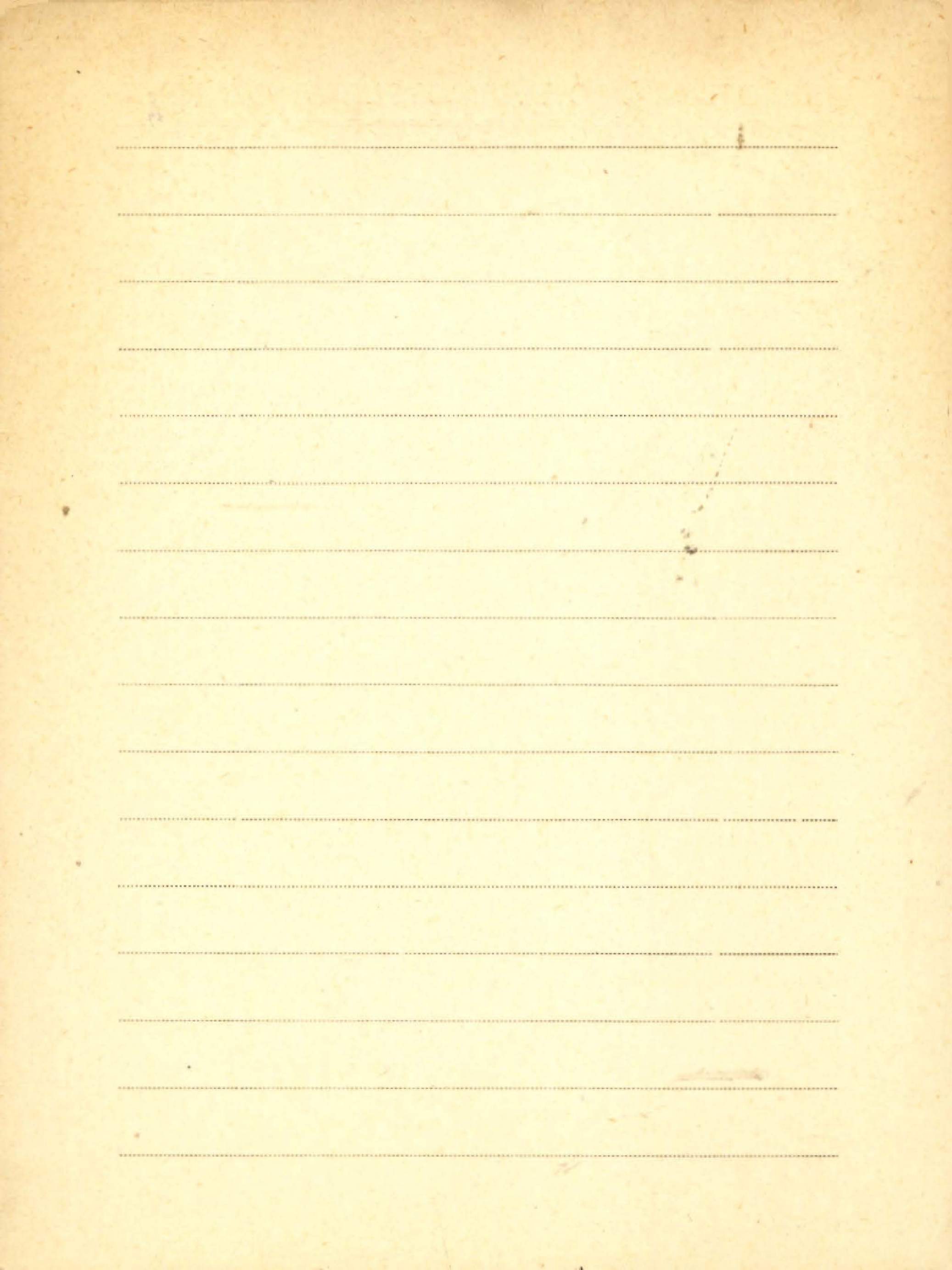

Brosz. 312

Łajackowski Maciej:

1. O ciekawych formach swierka w Beskidach
Łachodnich.

(Sylwan) 1935

2. Dotychczasowe wyniki badań nad
reliktową rasą sosny pospolitej
w Karpatach

(Prace I-go Pol. Nauk. Zjazdu Leśniczego)

Poznań 1935

3. Die Reliktföhre in den polnischen Karpathen

(Oeb. u. Ac. Soc. Bos. Pol. vol. XIII. No 1.)

Warszawa 1936

4. O południowej granicy rasizmu sosny pospo-
litej w Polsce i o występowaniu reliktowej
sosny w Karpatach polskich

Prace Roln. - leśn. P. U. U. Nr 20

Kraków 1936

5. Studia nad some, zmyczajna, a Pabrad
i Pevimach Krakia 1949.

Zajackowski H.

1. Studia nad some trysajna & Pisch
i Pissimach Kralov 1949.

LIBRARY OF THE UNIVERSITY OF TORONTO

Lined writing area with horizontal ruling lines.

4

Zaklinskaja E. D.

- P. 1. K woprosu o rastitel'nom pokrowie w epochu
żyzni i gibeli Tajmyrskiego mamonta. - Odb.:
„Doktady Akad. Nauk SSSR”, T. 98 No. 3.

1954

- P. 2. K woprosu o paleogienowej florie wostocznego
borta Turgajskiego progiba. (Wierchow'ja r. Tur-
gaj Aman'giel'dinskij rajon). - Odb.: „Doktady
Akad. Nauk SSSR”, T. 105 No. 2. 1955

- P. 3. Stratigraficzskoje znaczenije sporowo-pyl'cemych
spektrow Kajnozojskich ottozenij. - Odb.: „Trudy
Komissii po Izuczenijn Czetywiertiecznogo Pierioda”

XIII

1957

- K 4. Stratigraficzskoje znaczenije pylcy gotosiemien-
nych kajnozojskich ottozenij Pawlodarskiego Prii-

III 3052

ptyszja i Siewiernogo Priaral'ja. - [Wydruk. w]:

„Trudy Geologiczeskogo Instituta Akad. Nauk

SSSR” Wyp. 6.

Moskwa 1957

- P 5. Principy paleofloristiczeskogo obosnowanija
+
rasczlenienija kajnozoijskich ottozienij Kazachs-
tana i prilegajuszczich czastiej zapadno-
-sibirskoj nizmiennosti. - Odb.: „Izwestija Akad.
Nauk SSSR. Ser. geotog.” No. 10, 1958g.
[str.] 72-86.

[br.m.wyd.] 1958

- P 6. Tipy sporowo-pylcemych spektrow paleoge-
nomych ottozienii razlicznych fiziko-geo-
graficzeskich prowincii. - Odb.: „Materiaty
po Istorii Flory i Rastitelnosti SSSR.” wyp. 3.
[str.] 42-61.

Moskwa 1958

BIBLIOTEKA PROF. WŁADYSŁAWA SZAFERA

Zaklinskaja E. D.

P 7. [współant.] W. J. Finiko

K woprosu o stratigrafii rychtych ottożenij
Zejsko - Burieinskoj depressii. - Odb.: „Izwest
Akad. Nauk SSSR. Ser. geotog.” 1958 No. 2.
str. 25 - 43. [Moskwa] 1958

P 8. O znaczenii pylcy pokrytosiemjannykh ras-
tienij dlja stratigrafii wierchniego mieta
i paleogena. - „Odb.: Doklady Akad.
Nauk SSSR” T. 133 No. 2 str. 431 - 434.

1960

K. 9. Pylca pokrytosiemjannykh i jeje znaczenije
dlja obosnowanija stratigrafii wierchnie-
go mieta i paleogena. - Izdat. Akad.

Nauk SSSR - Trudy Geot. Inst. Akad. Nauk SSSR
Wyp. 74. Moskwa 1963

III 3051

P. Pollen morphology of Angiosperms and
paleofloristic areas and provinces at
the boundary of the Cretaceous and
Taleogene. - Nadb.: "The Palaeobotanist"
Vol. 15 : 1966, No. 1/2, s. 110-116.

Ranchi, India, 1966

Zakład Parazytologii PAN

Brosz. 744
Prace badawcze opublikowane w latach

1954-1965, s. 42

Warszawa 1966

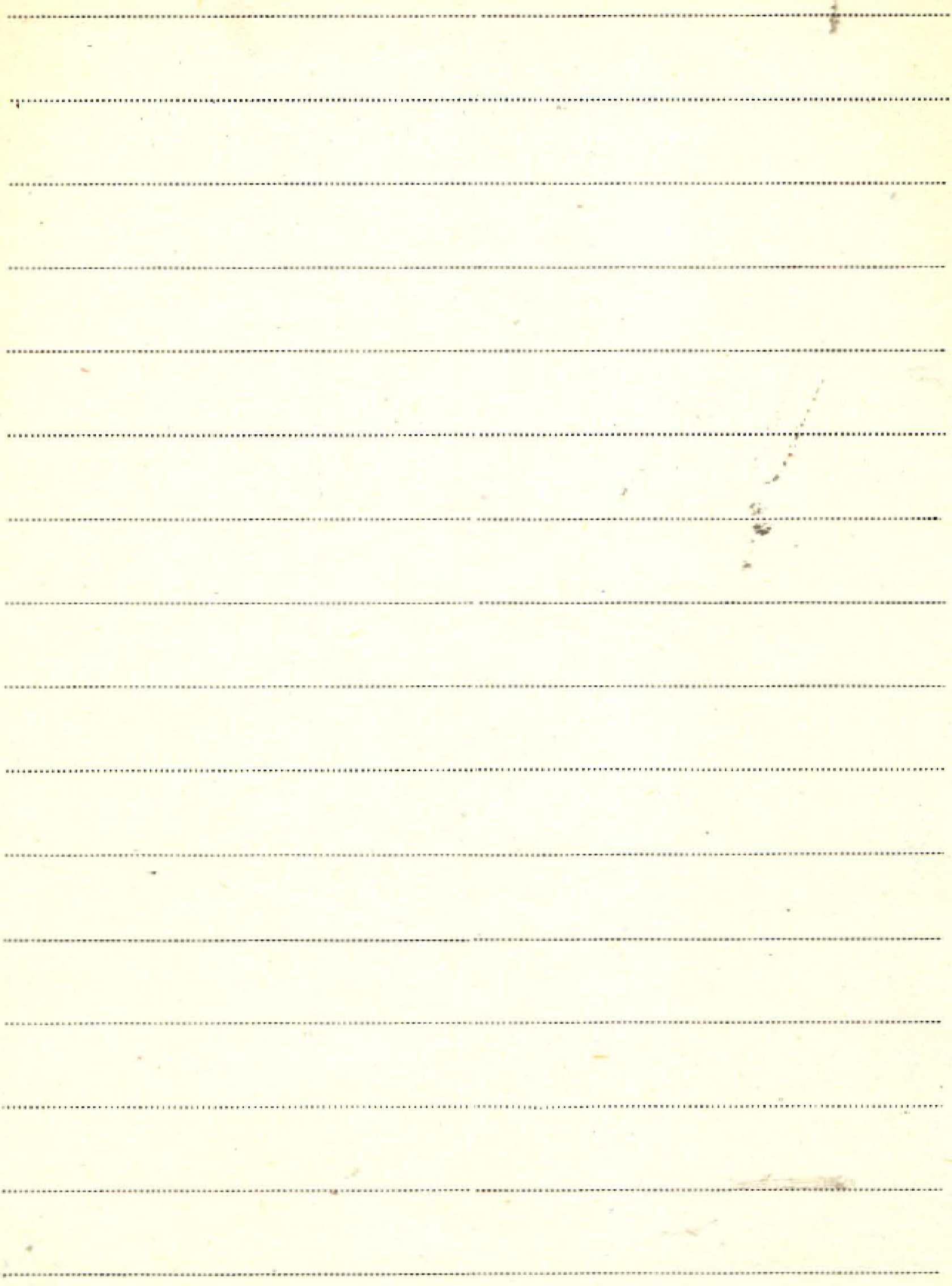

Lakmewski Konstanty

1. Nauka fizyki T. III. (kuziko)

Patrz Nazanow Władysław 2.

Faint, illegible text at the top of the page, possibly a header or title.

Main body of the page containing multiple lines of faint, illegible text, likely bleed-through from the reverse side of the paper.

Zalecenia

k/n. Zalecenia agrotechniczne. (Wyd. 1966r.).
II 6419 Red. : A. Listowski, J. Kozakiewicz, A. Mar-
szewski. - [Wyd.] Instytut Uprawy, Nawoże-
nia i Gleboznawstwa. - ss. 474.

Warszawa 1966

Zalecenia rolnicze
na okres robót wiosennych
na Dolnym Śląsku. Wrocław, 1955.
W.Sz. S/V/5

Zalecenia rolnicze
dla Dolnego Śląska na okres
lata i jesieni. Wrocław, 1955.
W.Sz. S/V/6

24
2. II
Zalewska Z.

1. Studia nad ewolucją prętków w przyrostowaniu do

Zapylania kwiatów szatunki. (po franc.)

"Bull. de l'Acad. Polon. d. Scienc. et des Lettres, 1928

P. 2. Metasequoia glyptostroboides w świetle
badai paleobotanicznych, Warszawa 1950.

3 Z postępowaniem wietki w metasekwii - Wiadomości
Museum Ziemi, vol. VI Nadbitka - Warszawa 1952.

P. 4. Tracjonowane szczątki drewna z Juronu nad Nysą
tużycką lipi I - Acta Geologica Polonica, vol. III
- Nadbitka - Extract - Warszawa 1953.

5. Metasequoia glyptostroboides i jej znaczenie dla
nauki. Nadbitka z: VIII Rocznika Sekcji Dendrologicznej
Polskiego Tow. Botanicznego Warszawa 1952.

6. Budowa anatomiczna drewna Metasequoia glypto-
stroboides Hu et Cheng. Nadbitka z: VIII Rocznika Sekcji
Dendrologicznej Polskiego Tow. Botanicznego. Warszawa 1952

7. *Glyptostrobus pensilis* Koch.

Nadbrilka z: 18 Rocznika Sekcji Dendrologicznej

Polskiego Towarzystwa Botanicznego

P. 8. Trzeciorzędowe szczątki drewna z Turowa nad
Nysą Łużycką. Część II. - Odb.: Acta Geologi-
ca Polonica, Vol. 5. Warszawa 1955

P. 9. Trzeciorzędowe szczątki drewna z Turowa
nad Nysą Łużycką. Część III. - Odb.: „Acta
Geol. Polon.”, vol. 5. Warszawa 1956

10. Rokitnik zwyczajny (*Hippophaë rhamnoides* L.).
1956.

P. M. Coniferae, Taxaceae, Podocarpaceae, Pina-
ceae, Taxodiaceae, Cupressaceae. - Odb.:
Prace Muzeum Ziemi Nr. 4, Prace Paleobotani-
czne, Flora kopalna Turowa jako Boga-
tyni II {2}

II Zalewska Zofia

12. A guide to the exhibition "Amber in
Poland" prepared by... Zofia Zalewska.

[Wyd.] Muzeum Ziemi. Warsaw 1964

zob.: Amber A-II/1.

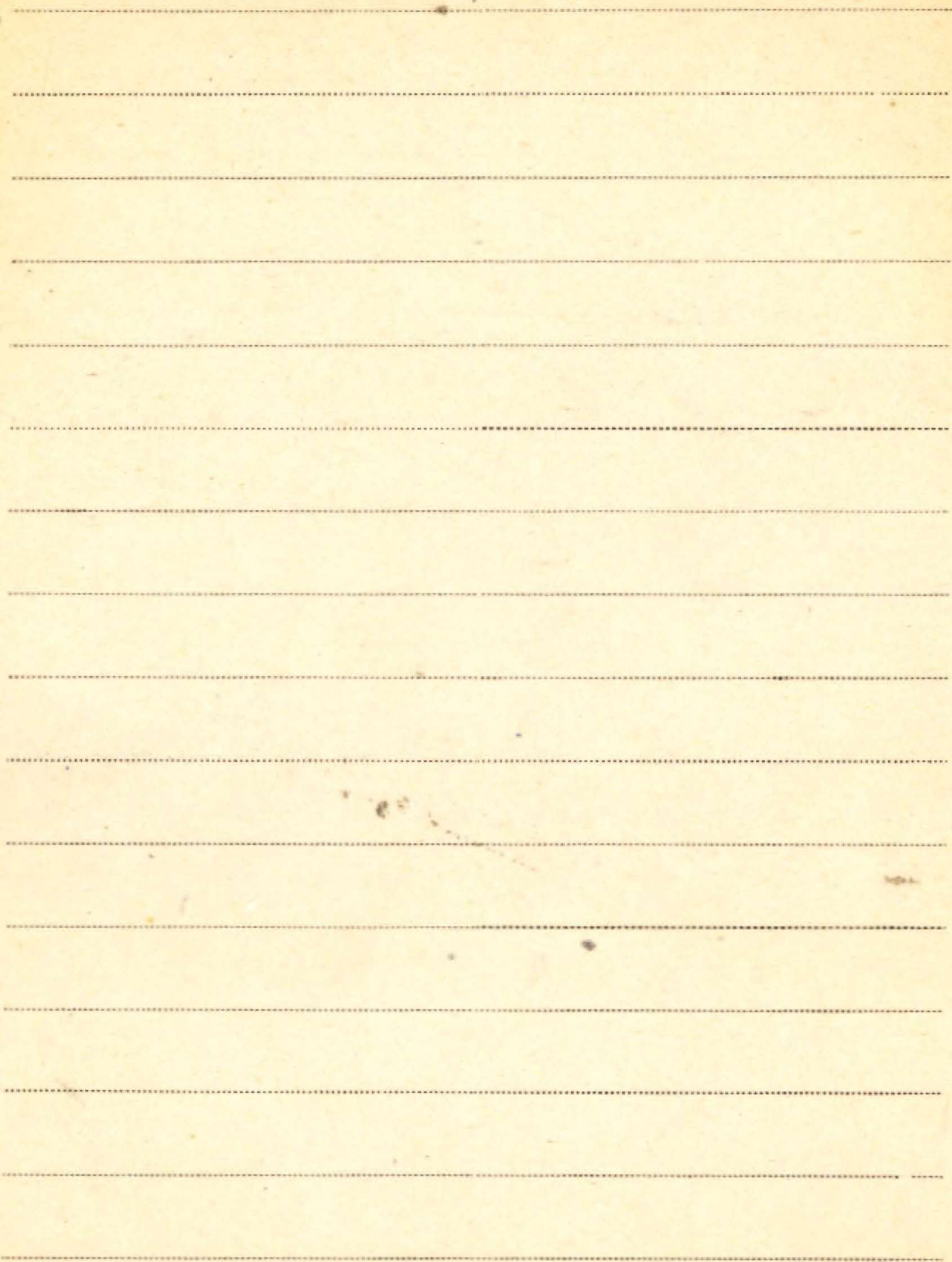

Zaleski Karol

K. 1) Gatunki grupy *Penicillium* Link. zwaleniace

II 6340
(30000)

4 Polsee. Cr. I. (promien)

Bull. de l'Acad. Polon. d. Sciences et d. Lettres 1927

2. Choroby wirusowe ziemniaków i metody ich zwalczania według autorów amerykańskich

- Materiał konferencji Izby Rolniczej - Poznań 1933.

3. Wzgląd na odporność na bakterję obwodkową odmian fasol uprawianych w Polsce

Ročník Měsíčníku Rolnicí i lesní 10 XXX. 1933.

4. Varietal susceptibility of beans to an American and a European strain of *Phytanous medicaginis* var. *phaeolicola*, and a comparison of the strains in culture.

"Phytopathology" Vol. XXII. 1932.

5. Główna choroba wiaćców i możliwości jej
rewalcrania.

Patrz: Dominik T. 5

6. The effect of light intensity and temperature
on infection of Hoop wheat by Puccinia
graminis tritici.

Patrz: Hart H. 1

7. Dwuletnie doświadczenia polowe z rapra-
wami nad rewalcraniem inieci cukrnącej
u pszenicy orimej Edel-Epp (z lat 1932/33 i
1933/34)

Poznan' 1936

(Odb. z Rocznika Nauk Rolniczych^{i lein.})

współautor: Zorywski J.

8. Zarys współczesnej fitoparazologii leśnej
w Stanach Zjednoczonych Ameryki

(Prace T. Pol. Nauk. Zjardu Leśniczego)

Poznan' 1936

Zaleski dr Karol

9. Chwościk burakowy (*Percospora belicota* Sacc.)
i jego zwalczanie w świetle nowszej litera-
tury

Warsawa, 1937

10. Charakterystyczne cechy organizacji ochrony
roślin w Stanach Zjednoczonych Ameryki

(Odb. z Roczn. Nauk Roln. i Leśn.) Warszawa 1937

11. Odrzewacznych formach rydza (*Lactaria
deliciosa* L.) z Karpat wschodnich

(Odb. jw.)

Powrzesi 1937

współautor: Trampler Tadeusz

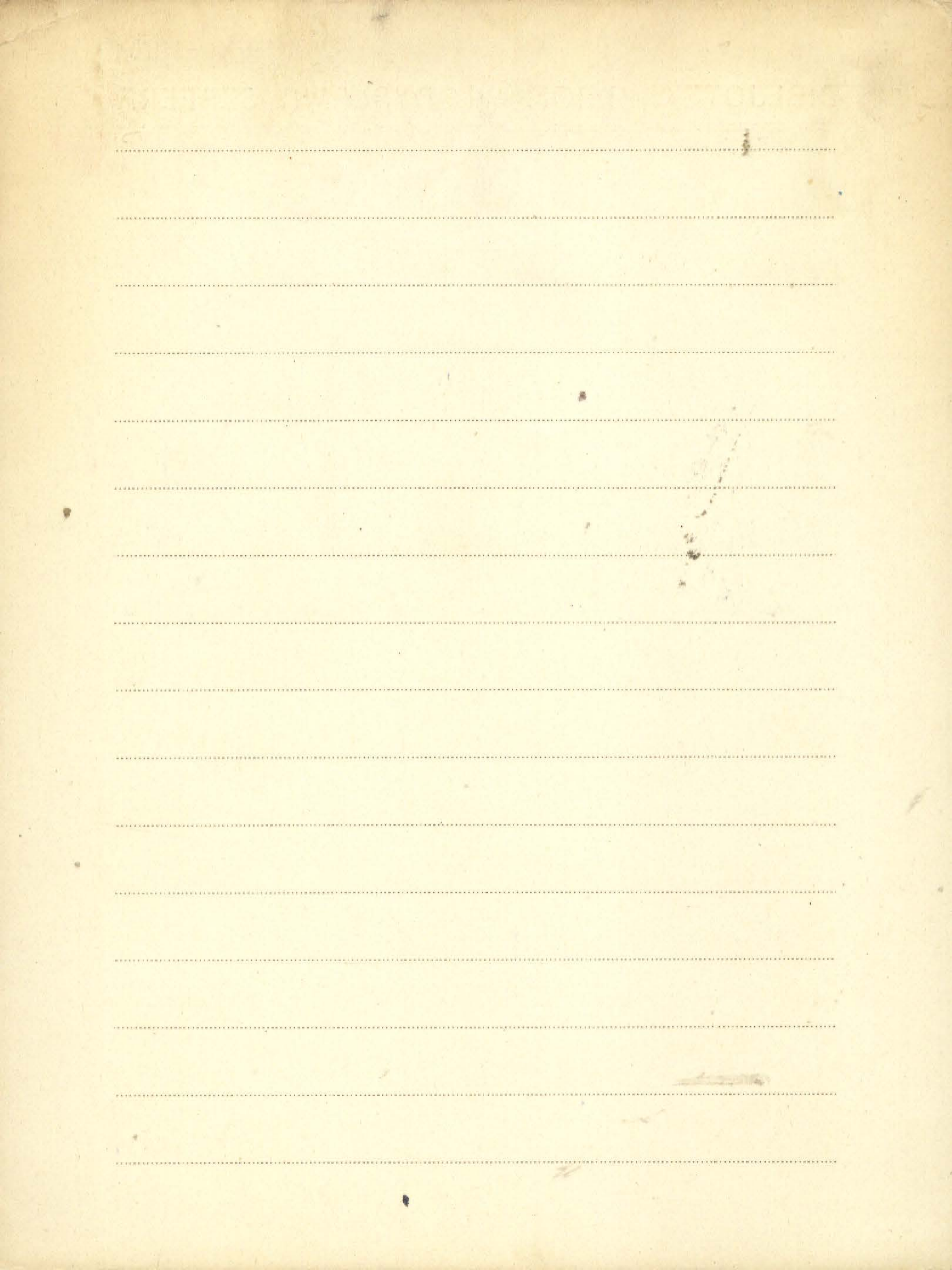

24
2. 11
Żałęski Edmund

- 1.) Stanowisko hodowli roślin wobec zagadnienia
dziedziczenia nabytych właściwości.
2. Spostrzeżenia nad ościwością pszenicy
(z żalędów hodowli nasion w Niemiercu
i Górze Mercedorej).
3. - i K. Moldenhauer
Studia porównawcze nad ośkami „Niemier-
czajskim najkręświejszym i „chersońskim”
Zosmos XXXVIII - Lwów 1913

RECORDS OF THE WESTERN MOUNTAIN

[The page contains approximately 20 horizontal dotted lines, which are currently blank.]

BIBLIOTEKA PROF. WŁADYSŁAWA SZAFERAZałozenia

k/np. Załozenia programowe i organizacyjne
Narodowego Spisu Powszecznego w 1970 r.

- Biblioteka Wiadomosci Statystycznych.

T. 10, s. 170

Warszawa 1970

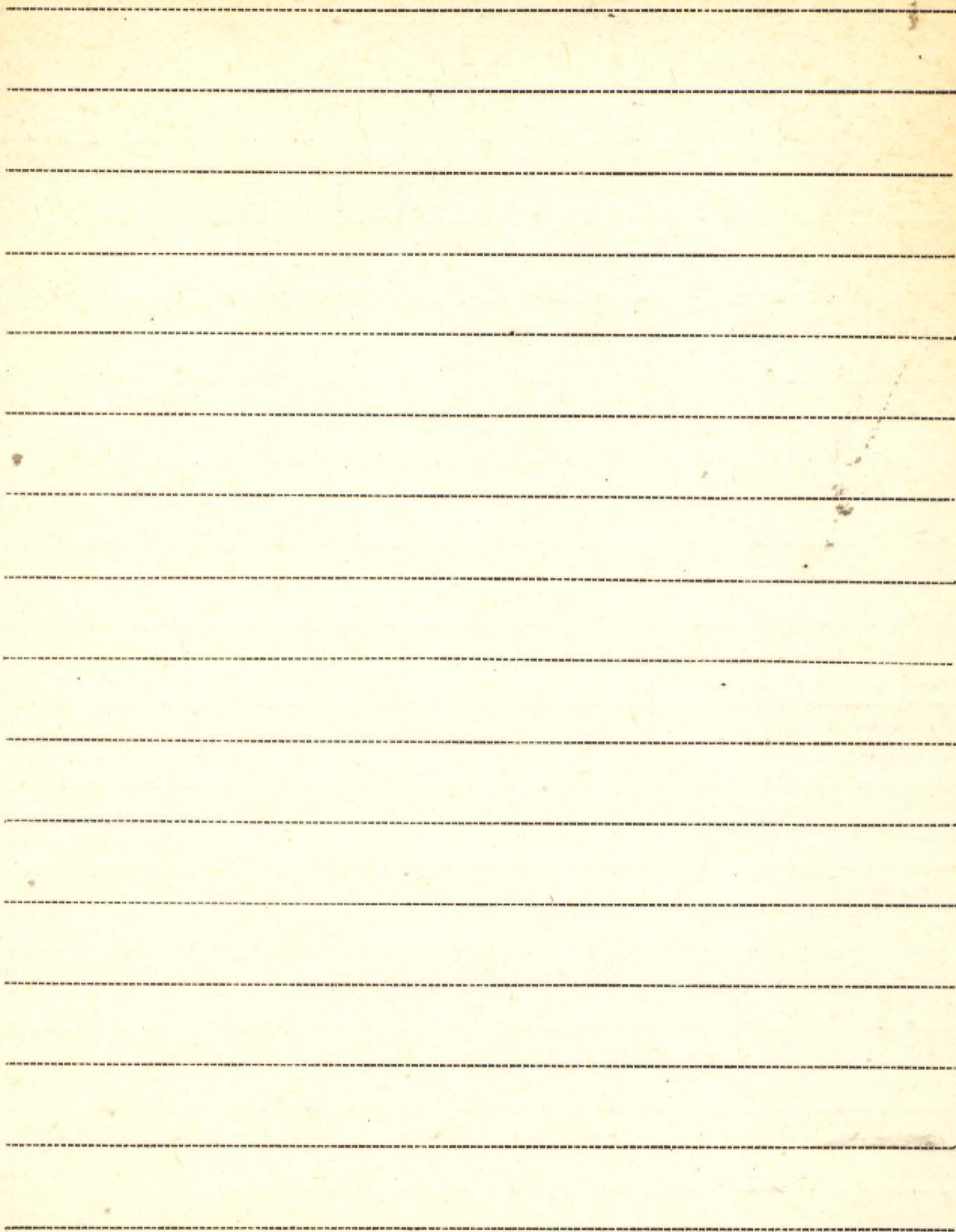

2. II. Zamelis A. Zamelis

1) Fres species novae phanerogamarum florum

Latviae - (po Tokewski) Archa (po Teerme)

Acta Universitatis Lativiana x. 1924

2. Beiträge zur Kenntnis des Formenscheites *Salix*

patens (L) Mill.

Acta Horti Botani. Universit. Lativiana I. 1926

3. Zur Verbreitung der *Alchemilla*-Arten in Lettland

Acta Horti IV. 1929.

4. *Alchemilla Hedqvii*, species nova e Latvia

descripta

Acta Horti IV 1929. Ed. III. 1930

5. Quae species novae *Alchemillarum* Litoriae

occidentalis.

no 3. 1931

Admirationes systematicae ex Herbario Horti. Tomskensis

6. Ein neuer Frauenmantel für das Ostbaltische
Gebiet - *Alchemilla proteusis* Schmidt.

7. Bedeutung der Genetik in der Systematik
und Geographie der Pflanzen.

"Genetica" XIII. Haag - 1931

8. Key to the East Baltic Species of *Alchemilla*

(Vdb. 2: Ac. Horti Bot. Univ. Latvianensis VIII) 1935

9. Studien über Monogenesis

(Vdb. 2: Memot. Soc. pro Fauna et Flora Fennica 12)

Helsingfors 1937

10. *Alchemillae novae* III.

(Vdb. 2: Ac. Soc. Biol. Latviae. J. II.) 1937

11. Ökologiskās separācijas paralēlisma

piemeri Latvijas flora

(Vdb. 2: "Daba un ģimātne") 1938

7. II. Zamfirescu Teului

Remarques sur l'absorption de l'eau par
les auricules des feuilles chez les Graminées.

po rîmînîsîi - Stancu. franc.

"Buletinul Agriculturii" Vol. V. 9-10 - 1928

BIBLIOTEKA PROJEKTU WARSZAWY

Blank lined page with horizontal ruling lines.

Zandstra K. J.

P. The Occurrence of *Salvinia Natans*
|L.| All. in Holocene deposits of the
Rhine Delta. - Nadb.: „Acta Bot.
Neerlandica” 15: 1966, s. 389 - 393.
+ Dagr. 1 [na osobnej karcie]. - 1966

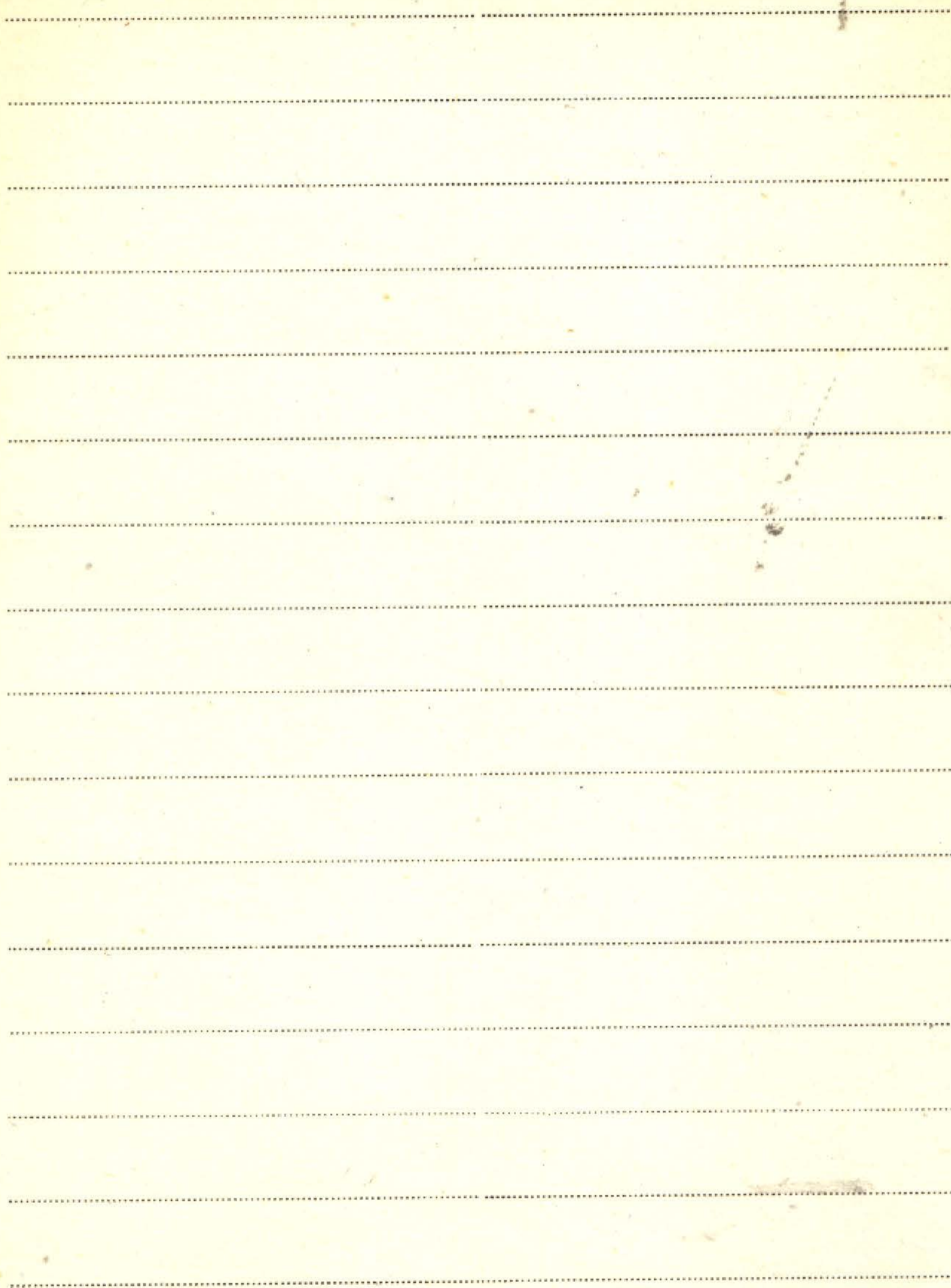

11 Langheri Pietro

K. 1. Flora e vegetazione della pineta di
M 3045 Ravenna et dei territori limitrofi
fra queste e il mare.

(Settima Excursion Phytogeogr. Intern. Italia. N. 4)

Forlì 1936 - XIV.

2. Eine glaziale Flora von Forlì, südlich
Ravenna

patr: Firbas F. 17

P 3. Über neue Funde pflanzenführender
Ablagerungen in der südlichen Po-Ebene
bei Forlì.

patr: Firbas Franz 44.

BIBLIOTHECA MUSEI HISTORICO-NATURALIS

Blank lined page with horizontal ruling lines.

Zaniewski Leon

Brosz. 745

Sex determination in the European beaver,
Castor fiber Linnaeus, 1758. - Nadb.: "Acta
Theriol." Vol. 10: 1965 [Nr] 21, s. 297-301.

1965

Brosz. 1093

The immobilization of European bison
x cattle hybrid with suxamethonium.
- Nadb.: "Acta theriol." Vol. 12: 1967
s. 473-475 + tabl. 1.

1967

Brosz. 1094

Observations on the Cross-Breeding the
European Bison with Domestic Cattle

of the Polish Red Breed - Nadb., Acta
Theriol. Vol. 12: 1967 [nr.] 33 s. 481-486
+ tabl. Białowieża 1967

Brosz. M13

[Propozycja utworzenia ^{w obrębie} Europejskiego Ośrodka
Badań nad Bizonami - Komitetu Polskiego]

Wydruk. w: „Acta Theriologica” Vol. 12: 1967
[no.] 34 s. 487-493.

Białowieża 1967