

TV

Traverse Alfred

P. 1. The primary vascular body of Mesoxylon Thompsonii, a new American Cordaitalean

" American Journal of Botany Vol. 37
1950

P. 2. Barghoorn - współautor: Micropaleontology of the Brandon lignite, an early tertiary coal in central Vermont; Reprinted from the Journal of Paleontology Vol. 27, No 2
March, 1953

P. 3. Pollen analysis of the Brandon lignite of Vermont.
Reprinted from Bureau of Mines Report of Investigations 5151. 1955

P. 4. Occurrence of the oil-forming alga Botryococcus

in lignites and other Tertiary sediments. - Reprint.

from: "Micropaleontology", Vol. 1 No. 4. 1955.

P. 5. The nomenclatural problem of plant microfossil

species belonging to extant genera. - Odb.:

"Micropaleontology" Vol. 3 Nr. 3.

New York 1957

[insp. by] K. H. Clisby, F. Foreman

P. 6. Pollen in drilling-mud "thinners," a source

of palynological contamination - Odb.:

"Micropaleontology" Vol. 7 No. 3 str. 375-377.

1961

P. 7. Effect of the 1959 International Botanical

Congress on nomenclature of fossil spores

and pollen. - Odb.: "Micropaleontology" Vol. 7

No. 4 pp. 485-489.

1961

The Treasury

§ 1151
§ 1152
k/n The treasury of botany. A popular dictionary of the vegetable kingdom; with which is incorporated a glossary of botanical terms. Edit. by: J. Lindley and T. Moore. New and revised edition, with supplement. [Nakt.] Longmans, Green, and Co.
Part 1 - A to K, s. XX, 652,
Part 2 - L to Z, s. 653 - 1352.

London 1876

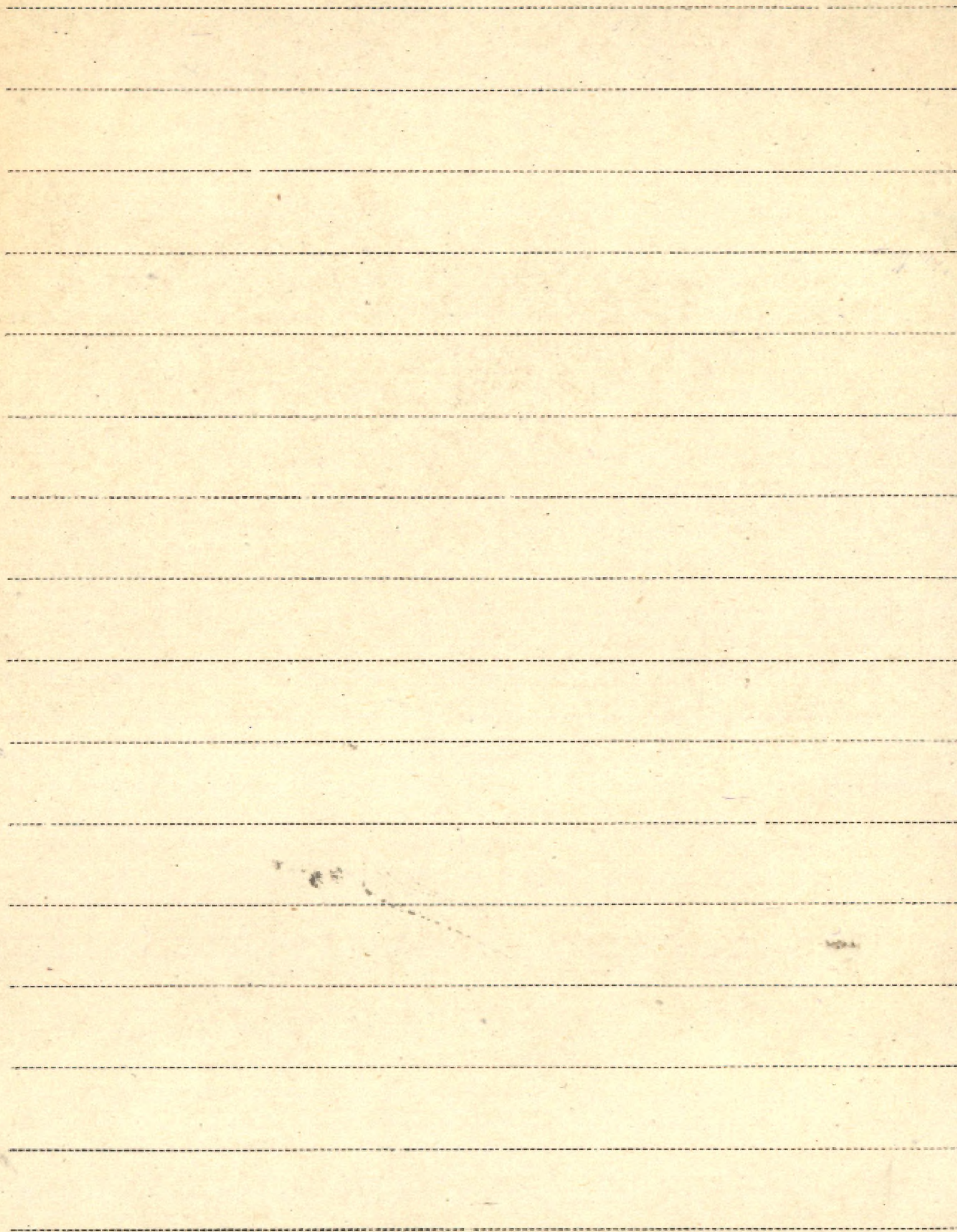

Trees

K-1. Native trees of Canada. Bulletin 61.

Sixth edition (reprinted 1963). - Department
of Forestry, Canada.

Ottawa 1963

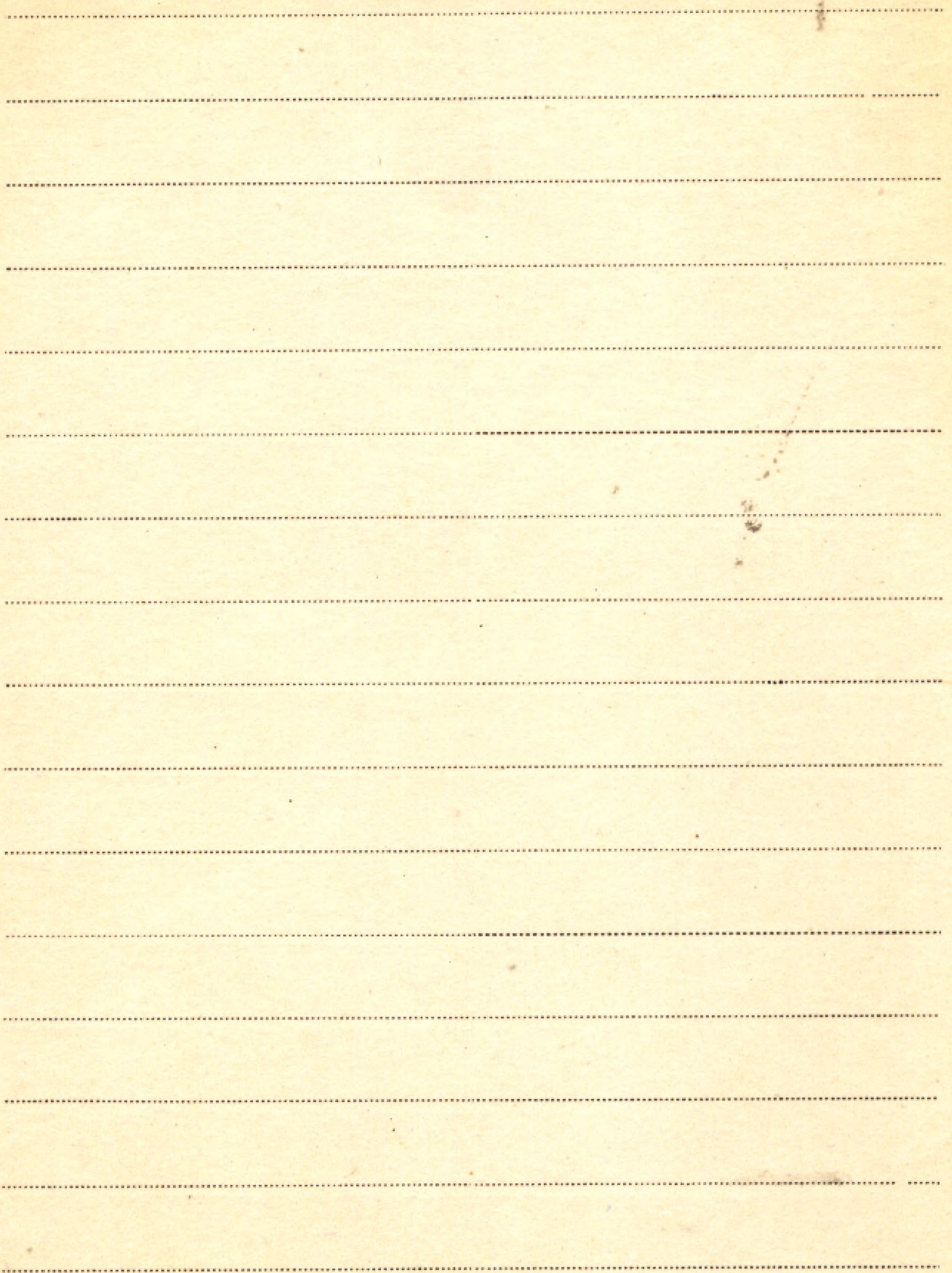

TV

- Tregubow J.

1. Le Piceetum omoricae. 1941

patn Braun-Blanquet m. 52

ESLINGTON COLLEGE, NEWCASTLE

A series of horizontal dotted lines for writing, spanning the width of the page.

Treichel George

1. Wildlife challenges in East Africa.

-Odb.: „Transactions of the Twenty-Fourth

North American Wildlife Conference

March 2, 3, and 4.

Washington 1959

zob.: Simon Noel [współant.] 5 X / poz. 1.

Blank page with horizontal ruling lines.

T. VII
Trela Jan

DA 1. Torfowisko w Malbromiu (Mikroskop. analiza pyłkowa)
Acta Societ. Botau. Salmiae Vol. V. 1928

DA 2. Wskazanie górnej granicy lasu na Dohiej Górze
«Smiele analiza pyłkowa» «Atk» Vol. VII. 1929

DA 3. Zur Morphologie der Pollenkörner der einheimischen Tilia-Arten
1928

Bull. de l'Académie Polon. de Science et de Lettres.

DA 4. Torfowisko żelazniwskie jako źródło wstępowania
wstępujących lasce.

DA 5. Torfowisko „Łok” jako źródło na Polesiu «Smiele
analiza pyłkowa.

T. LXIV. Spraw. Kom. Fizjogr. Polskiej Akad. Umiej.

DA 6. Analiza pyłkowa utworów międzylodowcowych
«Okiem iach (wzrostu ienie).

T. LXVI. Sprawozd. Kom. Fizjogr. Pol. Akad. Umiej. 1932

7. Fragment z polodowcowego rozwoju lasów
potądziowo-wschodniej części puszczy Sandomier-
skiej w świetle analizy pyłkowej

Acta Soc. Bot. Poloniae

Vol. XI, No 1.

1934.

8. Spostrzeżenia nad zdolnością kiełkowania
nasion u nasych topoli i niektórych wierb.

(Odb. z „Sykwaną” R. LIII, Ser. A, Nr 1) Lwów, 1935.

9. Interglacjał w Samostrzelnikach pod
Grodnem („Stacunia” Nr 9, Wya. Pol. Ak. Um.)

Patrz: Stacunia 6/7

Kraków, 1935

Prelease William

1.) The species of *Rumex* occurring North of Mexico. 1892
"Third annual Report of the Missouri Botanic Garden."

2. Variegation in the Agaveae.

"Wiener Zeitschrift" - Wien 1908

3. Five new oaks from Guatemala

"Proc. Rochester Lit. and Philos. Soc. Vol. 75 1931.

4. Piperaceae hispaniolenses II.

Sonderb. aus Fedde's Repertorium xxiv 1928.

5. Piperaceae hispaniolenses I.

Sond. aus Fedde's Repertorium xxix. 1931.

6. Piperaceae hispaniolenses III.

Son. Fedde's Repertorium xxvi 1928.

7. *Peperomia macrodonta* (Vahl) Hieron.

Bull. of the Torrey Botanical Club 58. 1931.

8. A new Piper from British Guiana
Bill. of the Torrey Bot. Club 60. 1933.
9. Precocity in a Furcraea
Transactions of the Illinois State Academy
of Science Vol. xi. 1918.
10. Un nouveau Phoradendron 1913.
Annuaire du Conservatoire et du Jardin bot.
de Genere Vol. xr-xvi. p. 357.
11. Pyrenopeziza hispaniolensis
Fedde Repertorium xxiii. (1927)
12. Two leaf-Fungi of Cyclamen
Transactions of the Illinois Academy of Science
Vol. 9.
13. A mistletoe
Bill. of the Torrey Bot. Club 62. 1935.
14. American species of Pyrenopeziza mexicana
Sond. Fedde Repert. xxiii (1934)

Freese William

15. Additions to The genus Phoradendron
Bull. of The Torrey Botanical Club Vol 54 1927
16. New Piperaceae from Central America
and Mexico 1929.
17. Observations on several zoogloecae and
Related forms
18. Botany and Commerce
From, Transactions of the Illinois State Academy
of Science Vol. 6. 1909.
19. Henry Shaw School of Botany
Urbana, Illinois 1914.
20. The Ancient oaks of America
"Brooklyn Bot. Garden Memoirs" 1918.
21. Bearing of The Distribution of the

Existing Flora of Central America and
The Antilles on Former Land Connections

Bot. "Botanical Society of America" V. 29. 1918.

22. Some Undescribed Pipers from New Guinea

"Journal of the Arnold Arboretum" Vol. IX. 1928.

23. xxix. Piperaceae hispaniolenses

Sonderdruck aus Fedde Rep. xxiii. 1927.

24. Two Additional Species of *Strimacopiper*

Proceedings American Philosophical Soc. Vol. 1928.

25. The Geography of American Peppers

1930.

26. Not *Piper angustifolium* Lamour. but

Piper elongatum Vahl

Toney Botanical Club 56,

1930.

27. New Amplifications of the North American

Piperaceae

"American Philosophical Society Vol. LXXIII. 1934.

TV

Trelease William

28. The Pedicellate Peppers of South
America

"Proceedings of the Am. Phil. Soc. N. Y. 1935.

29. Piperaceae novae Columbiae 1936.

30. Flora Iterniana II Piperaceae 1941

31. Berys' Rust resistant Red Cedar

Susceptible to Phomopsis juniperovora
on greenhouse test. in 1940. Berys

reported a red cedar (*Juniperus rigida*-
miana) Phytopathology 1947 p. 37.

32. Lindeniopiper, a genetic segregate
from Piper 1929.

33. Piperaceae 1931.

EIBLIOTEKA FROH WILHELM STAFFER

[Faint, illegible text on a ruled page]

TV
Trembaczowski Jan

1. Próba wyjedźnięcia pochodzenia
piasków plaży i rytmu w Piłanach
Lublin 1948

P. 2. Utwory czwartorzędowe okolic Włodawy. -

Odb. z Biuletynu 118 Inst. Geolog. [p. 6.]

Z badań czwartorzędowych w Polsce, Tom 8.

Warszawa 1957

LIBRARY OF THE BOSTON PUBLIC LIBRARY

Blank lined page with horizontal ruling lines.

Triewarta G.

K. 1. Japonija. Fiziczieskaja i ekonomiczieskaja

III 3026 geografija. Pod red. K. Popowa i Ju. K. Jefremowa.

Moskwa 1949

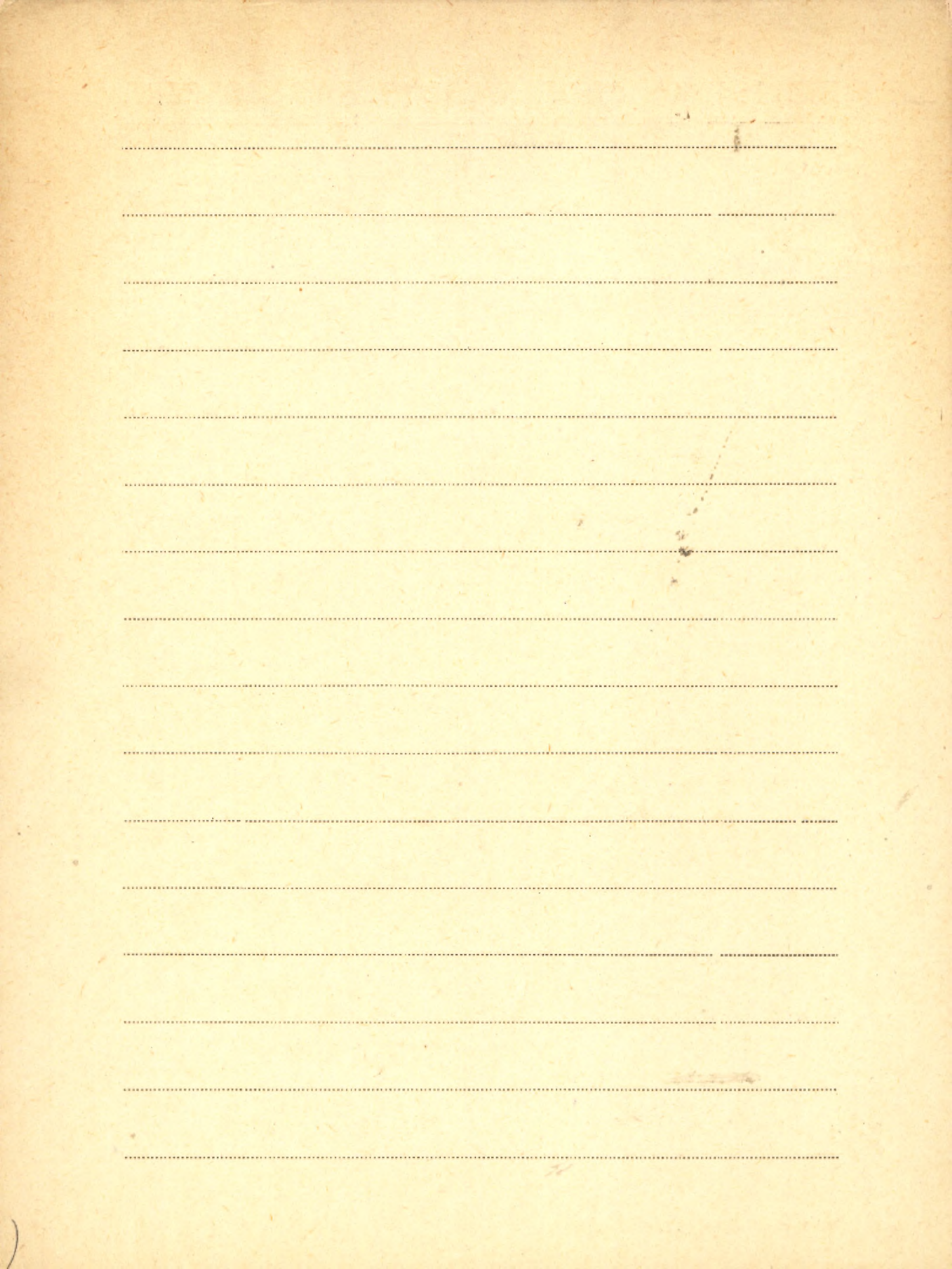

Trimmel Hubert

[Brosz. 461]

Die Internationale Union für Speläologie
gegründet. - [Wydruk w:] „Die Höhle“ Jg. 16:
1965 H. 4, s. 89-94.

1965

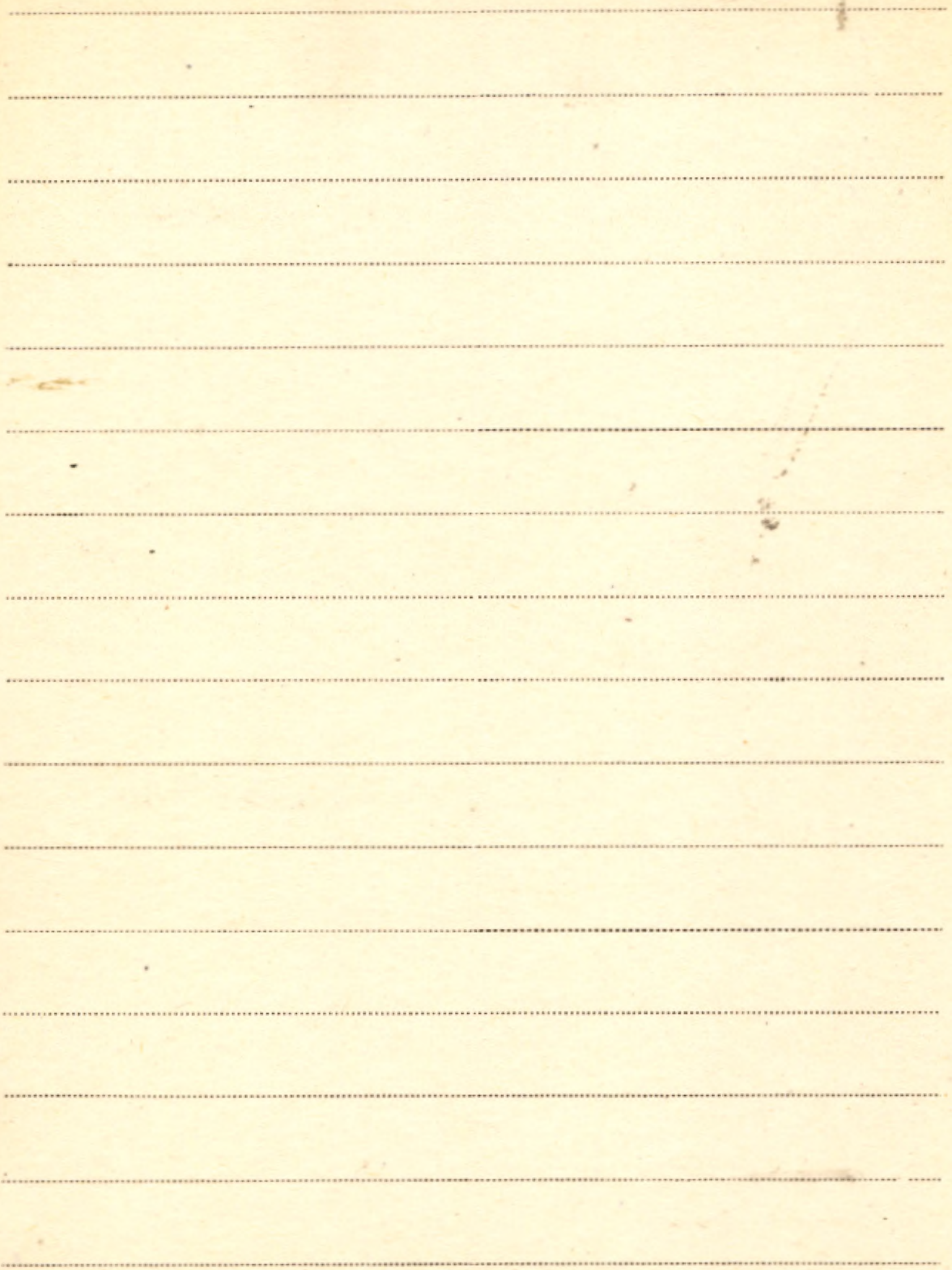

Troels-Smith J.

P. 1. Karakterisering af løse jordarter. (tyt. ang.:

Characterization of Unconsolidated Sediments)

Odb.: "Geological Survey of Denmark" IV Series.

Vol. 3 No. 10.

København 1955

① P. 2. Ertebølle Culture - Farmer Culture. Results

of the past ten years' excavations in

Aamosen Bog, West Zealand. - Odb.: "Aarbø-

ger for Nordisk Oldkyndighed og Historie"

1953

P. 3. Pollenmorfologiske definitioner og typer.

- Danmarks Geologiske Undersøgelse. IV Række.

Bol. 3 Nr. 8.

København 1950

zob.: Johs. Iversen

P. 4. Pollenanalytische Untersuchungen zu einigen

Schweizerischen Pfahlbanproblemen. - Odb. 2:

„Das Pfahlban-Problem“-Schaffhausen 1954.

København 1955

P. 5. Muldbjerg - Bopladsen, som den så ud for
1500 år siden. De første spor af agerbrug
i Danmark. - „Naturens Verden“ Juli 1957.

P. 6. Ivy, mistletoe and elm climate indicators -
fodder plants. — „Geological Survey
of Denmark.“ IV. Series. Vol. 4 No. 4.

København 1960

P. 7. En Elmetraes-Bue fra Aamosen... (An
Elm-wood bow from Aamosen and other
wooden objects of early neolithic times.)
Odb.: „Aarbøger for Nordisk Oldkyn-
dighed og Historie“ 1959

1959

BIBLIOTEKA PROF. WŁADYSŁAWA SZAFERA

Trofimov A.K.

Współautor J. O. M. Grigina

P. K metodikie količestvennogo paleokli-

matičeskogo analiza po geologičeskim

i palinologičeskim dannym. - Nadb.!

"Izvestija AN Kirgizskoj SSR". R. 1970

No. 1, s. 13-18.

Frunze 1970

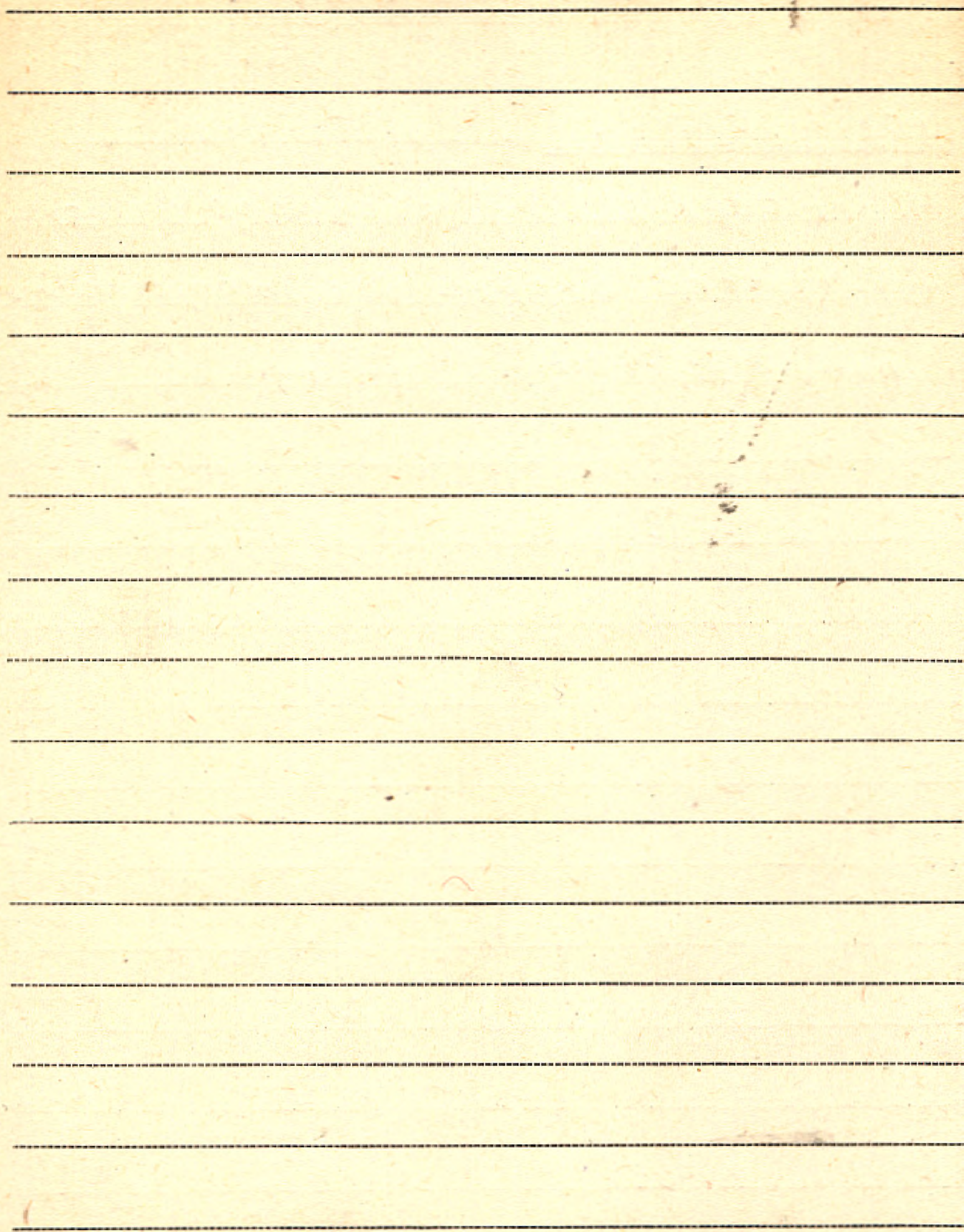

Trofimow B.A.

K. 1. [współaut.]: K.K. Flerow, N. M. Janowskaja

Istorija fauny mlekopitajuszczich w czetwierticznom pieriodie. Moskwa 1955

zob.: Flerow K.K.

THE UNIVERSITY OF CHICAGO LIBRARY

[The remainder of the page contains faint, illegible text and horizontal lines, likely bleed-through from the reverse side of the document.]

T VI
Troll Karal

1. Die Landwirtschaften Europas in ihrer Beziehung
zur natürlichen Vegetation

2. Ozeanische Züge im Pflanzkleid Mitteleuropas.

„Freie Wege Vergleichender Erdkunde.“ 1925.

3. Einfluss der Ostsee auf die Vegetation

Verhandlungen des XXI. Deut. Geographentages zu Breslau 1925

4. *Flecebrum verticillatum* L. als neuer Bürger der
rechtsrheinisch-bayerischen Flora pflanzengeographisch
gewürdigt.

„Mitteil. IV. Bd. 105. d. Bayer. bot. Ges. zur Erfors. d. heim. Flora“ 1925

5. Geographische Nachrichten.

Mitteil. d. Geograph. Gesell. in München B XX. 1927

6. Die Zentralen Asien.

Zeitsch. der Gesell. f. Erdkunde zu Berlin. 1928

7. Die geologische Verkettung Süd- und Mittelamerikas
Mitteil. d. Geograph. Ges. in München Bd. XXIII / 1930

8. Die Geographischen Grundlagen der Andinen
Kulturen und des Incareiches.

"Ibero-Amerikanisches Archiv V/3" - Bonn 1930

ms. 9. Neue Probleme der Eiszeitforschung.

"Geographischer Anzeiger" Heft 7. 1930

10. Methoden, Ergebnisse und Ausblicke der geobro-
nologischen Eiszeitforschung. Berlin

"Die Naturwissenschaften" 13. Jahrg. H. 45.

11. Die Eisreihenfolge im nördlichen Alpenvorland. 1931.

Mitteil. der Geographischen Gesellschaft in München XXV

12. Pflanzenwelt und Vorbedingungen der Pflan-
zenwirtschaft.

"Der Rhein" III.

T VII Troll L. (Larl)

13. Bericht über eine Forschungsreise durch
das östliche Afrika.

(Koloniale Rundschau. 27. Jahrg. N. 5. 1935)

14. Oldani-Ngorongoro. Eine neue
deutsche Pflanzungskolonie im inneren

Ostafrika (współautor Karl Wien)

(Odb. 2. „Wissenschaftl. Veröffentlichungen des
Museums f. Länderkunde zu Leipzig. N. F. 3.)

1935

15. Gedanken und Bemerkungen zur ökologischen
Pflanzengeographie

(Odb.: Geogr. Zeitung. 41. Jahrg. N. 10. 1935) Leipzig.

16. Wüstensteppen und Nebeloasen im
südnubischen Küstengebirge.

(Odb.) Zeitschr. d. Gesells. für Erdkunde zu Berlin Nr. 7/8)

Berlin 1935

17. Die Karten der Cordillera Real und
des Talkessels von La Paz (Bolivien)
und ^{die} Diluvialgeschichte der zentralen
Anden (verfasst von Prof. R. Finsterwalder)
(Vdb.: Petermanns Geogr. Mitteil. 1935. H. 11-12).

18. Der Nanga Parbat als Ziel deutscher
Forschung
(Vdb.: Zeitschr. d. Ges. f. Erdkunde in Berlin) 1938

19. Termiten-Savannen. Studien zur Vegeta-
tions- und Landschaftskunde der Tropen II
(Vdb.: Länderkundliche Forschung

20. Das Pflanzenkleid des Nanga Parbat. Begleit-
worte zur Vegetationskarte der Nanga-Parbat-
Gruppe (Nordwest-Himalaja) 1:50.000
(Vdb.: Wissenschaftl. Veröffentl. d. Deutschen Museums
f. Länderkunde in Leipzig, N. F. 7, 1) 1939

Troll C.

21. Die Formen der Solifluktion und
 die Periglaziale Bodenoberfläche
 "Geol. Kunde" 4/6. Bonn 1947.

22. Die Frostwechselhäufigkeit in den
 Luft- und Bodentemperaturen der Erde
 "Meteorologische Zeitschrift" B. 60. 1943.

23. Die geographische Wissenschaft in
 Deutschland in den Jahren 1933-1945
 "Geol. Kunde" Bd. I. 1947 Bonn.

24. Der asymmetrische Aufbau der
 Vegetationsstufen auf der Nord-
 und Südhalbkugel

Bericht üb. d. Geobot. Forschung Rüböl
 in Zürich f. d. Jahr 1947. Zürich 1948.

IV
25. Die geographische Landschaft und
ihre Erforschung
„Studium Generale“ 3. Heft 4/5. 1950.

P 26. Die Naturscheinungen in den gletscher-
nahen Bereichen der Gegenwart und der
Eiszeit. Ergebnisse der Periglazialforschung
Bonn-Lübeck

27. Die Lokalwinde der Tropengebiete und ihr
Einfluss auf Niederschlag und Vegetation

Bonner Geogr. Abhandl. Bd. 9. 1952
28. Heckenlandschaften im maritimen Grünlandgürtel
und im Gäuland Mitteleuropas —

Sonderdruck aus „Erdkunde“ Band V, Hft. 2, 1951

Ferd. Dummlers Verlag. Bonn

29. Das Atlantropa-Projekt - Wunsch und

Wirklichkeit in „Atlantropa“ in geographischer

Sicht. Helmut Sörgels „Atlantropa“ in geographischer

Sonderdruck aus „Erdkunde“ Band IV, Hft. 3/4, 1950

Ferd. Dummlers Verlag. Bonn

Troll C.

30 Das Pflanzenkleid der Tropen in seiner
Abhängigkeit von Klima, Boden und Mensch
in Tagungsbericht und wissenschaftliche
Abhandlungen - Deutscher geographentag
Frankfurt 1951 - Remagen/Rh. 1952

P 31 Vorsehungen zur Geschichte und Geographie
des Eiszeitalters - Sonderdruck aus dem
Jahrbuch 1951 der Akademie der Wissenschaften
und der Literatur.

P 32 Die Vegetationszonen des nördlichen
Eurasiens während der letzten Eiszeit
Herausgeber B. Frenzel - Öhringen/Württ 1952

P. 33. ^mKommission für erdwissenschaftliche Forschung.
Sonderdruck aus dem Jahrbuch 1953.
Der Akademie der Wissenschaften und der Literatur.

P. 34. Über Alter und Bildung von Talmäandern.

(Berichte und kleine Mitteilungen). - Sonder-

druck aus Erdkunde, Bd. 8, Heft 4.

Bonn 1954

35. Alpinismus und Wissenschaft. - Sonderdruck

aus „Naturwissenschaftliche Rundschau“,

H. 8.

Stuttgart 1954

36. Ein Markstein in der Entwicklung der me-

dizinischen Geographie. Zum Erscheinen

von E. Rodenwaldt's Welt-Seuchen-Atlas

(World Atlas of Epidemic Diseases). -

Sonderdruck aus „Erdkunde“, Bd 7, Lfg. 1.

Bonn 1953.

P 37. Die Vegetationszonen des nördlichen Eurasiens

während der letzten Eiszeit. - Odb.: „Eis-

zeitalter und Gegenwart“ Bd. 2.

zob. : Frenzel B. [wspótant.] Öhringen/Württ. 1952

VI Troll Carl

38. Der Klima- und Vegetationsaufbau der Erde im Lichte neuer Forschungen. -
Odb.: „Jahrbuch 1956 der Akademie der Wissenschaften und der Literatur“ str. 216-229.
[br. m. 1 r. wyd.]

K 39. [współaut.] : Laner W., Schmidt R.D., Schröder R.
Studien zur Klima- und Vegetationskunde der Tropen. - „Bonner Geographische Abhandlungen“ H. 9. Bonn 1952
zob. : Laner W. poz. 2/K

40. Zur Physiognomik der Tropengewächse.
Odb.: „Jahresbericht der Gesellschaft von Freunden und Förderern der Rheinischen Friedrich-Wilhelms-Universität zu Bonn E.V.“
1958.

116369

K 41. Die tropischen Gebirge. Ihre dreidimensionale

f klimatische und pflanzengeographische

Zonierung - „Bonner Geographische Ab-
handlungen“ H. 25. Bonn 1959.

42. Die dreidimensionale Landschaftsgliederung

der Erde. - Sonderdruck aus der Hermann

von Wissmann-Festschrift.

Tübingen 1962

43. Vegetationsgeographie und Pflanzensoziolo-

gie (zu J. Schmithüsens Werk „Allgemeine

Vegetationsgeographie) - Odb.: „Die Erde“

Jahrg. 93 H. 3.

Berlin 1962

44. Kommission für Erdwissenschaftliche For-

schung - Odb.: „Jahrbuch 1962 der Akad.

der Wiss. und der Literatur Mainz“ S. 115-130.

Mainz 1962

VI Troll Carl

45. Geographische Luftbildinterpretation.

- Odb.: „Photo-Interpretation Delft“

1962 s. 266-275.

1962

46. Karte der Jahreszeiten-Klimate der

Erde. - Odb.: „Erdkunde, Archiv für

Wiss. Geogr.“ Bd. 18 Lfg. 1

Bonn 1964

47. Legende zur Karte „Die Jahreszeitenklima-

te der Erde. - Odb.: „Erdkunde“ Bd. 18

H. 1.

1964

48. Über Landschafts-Sukzession. - Sonderdruck

aus Arbeit zur Rhein. Landeskunde H. 19:

H. J. Baner: „Landschaftsökologie Untersuchungen im ausgekohlten rheinischen Braunkohlenrevier auf der Velle“ s. 1-8.

Bonn 1963

49. Kommission für Erdwissenschaftliche Forschung. - [Nadb.] „Akad. d. Wiss. u. d. Literatur, Mainz“ s. 148-167

Mainz 1963

50. Die geographische Strukturanalyse in ihrer Bedeutung für die Entwicklungshilfe. - Odb.: Basler Beiträgen zur Geogr. und Ethnologie "Geograph. Reihe, H. 5 s. 25-52

[brak m. i. r. myd.]

51. Richard Finsterwalders Lebenswerk und die geographische Hochgebirgsforschung. Nadb.: „Allgem. Vermessungs-Nachrichten“ H. 11 (1964) s. 399-404.

1964

VI. Troll Carl

52. 17 Jahre Erdkunde. Ein Rückblick und

Ansblick. - Nachb.: "Erdkunde" Bd. 18:

1964 Lfg. 1.

Bonn 1964

53. [współaut.] Ernst Schmidt-Kraepelin

Das neue Delta des Rio Sinn an der

Karibischen Küste Kolumbiens. - Nachb.:

"Erdkunde" Bd. 19: 1965 Lfg. 1+3 mapy

Bonn 1965

J VI
Troll Wilhelm

1. Über die sogenannten Steinwurzeln der Mangroven¹⁾

„Berichten d. Deutsch. Bot. Gesell. Bd. XLVIII - 1930

2. Botanische Mitteilungen aus den Tropen.

„Flora oder allgemeine botan. Zeitung 1930

BIBLIOTEK FRAK WOODS

Lined writing area with horizontal dashed lines.

I VI
Tronchet p.

1. Etude comparée du mouvement
révolutif de tiges volubiles et
de vrilles 1946.
2. Les jardins botan. les collections
de plein air de serres du Parc
de la Tête b' b2. à Lyon 1948.
3. Les mouvements révolutifs de la
tige de Crocus 1949.
4. Remarques sur les oscillations
de la cote de hauteur dans la
mitation des vrilles 1949.
5. Opereu historique et bibliographique
sur la Floristique et la Phytosociologie
en France - Comte et Régions limitrophes
1949.

6 Physiologie végétale. Description
schématique de la mutation révolutive
des vrilles. Paris 1951

7. Intervention dans la Discussion (page 26)

Extrait de: Année Biologique (1952) LVI^e année,
3^e série, 28 par 5-6 (Colloque international du
Centre National de la Recherche Scientifique sur
l'Evolution et la Phylogénie chez les Végétaux).

8. Observations sur la mutation de tiges volubiles détachées de la plante et temporairement privées d'eau

Extrait du Bulletin de la Société d'Histoire
Naturelle du Doubs No 55 - Année 1951 - Pages 76-78

9. Sur quelques plantes peu répandues de la région
de Besançon - Extrait du Bulletin de la Société

d'Histoire Naturelle du Doubs No 55 - Année 1951
Pages 87-88

Tronchet A

10. Présentation d'un abaque donnant les valeurs

du rayon efficace et de la vitesse dans les mouvements
révolutifs - współautorka J. Tronchet

Extrait du Bulletin de la Société d'histoire Naturelle
du Doubs No 55 - Année 1951 - Pages 71-76

11. a) Aperçu sur les Jardins Botaniques - leur histoire -
leur importance - leur rôle.

b.) Le Jardin Botanique de Besançon - Historique
et état actuel. - Suggestions en vue des futurs
aménagement

Extrait du Bulletin de la Société d'histoire Naturelle
du Doubs No 55 - Année 1951 - Pages 44-62

12. Herboration à la source de la Loue, - Współautorka

J. Tronchet - Extrait du Bulletin de la Société d'histoire
Naturelle du Doubs No 55 - Année 1951 - Pages 63-70

13. Nouvelles observations sur le mouvement
révolutif des ovules - Npótantony J. Tronchet
i E. Crinquand - Extrait des Annales Scientifiques
de l'Université de Besançon 1951-52 Botanique -
Fascicule 1

14. La valeur de la notion de convergent chez
les Phanérogames et la réalité des phénomè-
nes d'accélération basifuge. - Extrait de: L'Année
Biologique 1952. 3 Série, T. 28. fasc. 7-8.

Paris 1952

15. wspotant. : Roussel L.

Observations sur la structure anatomique
de Plantules d'Epicea exposees a des
conditions differentes d'eclaircissement. -

Odb. z: Ann. Scient. Univ. Besancon, 2 Sér.,

Bot. 1.

1954

VI. Tronchet A.

16. Remarques sur la primauté originelle
attribuée à la tige. - Odb. z: Ann. Scient.

Univ. Besancon, 2 Sér., Bot. 1. 1954

17. Caractéristiques comparées de la croissance
et du mouvement revolutif des vrilles et
des tiges volubiles; intervention éventuelle
d'un mécanisme hormonal. - Extrait de
"Huitième Congrès International de Botanique"

Paris 1954

18. VIII-è Congrès international de Botanique
(Paris - Nice 1954). Notice sur l'excursion Jura.

Paris 1954.

współaut.: J. Tronchet

19. Nutation des vrilles ramifiées. - Extrait

du Bull. de la Soc. d'Hist. Naturelle du Doubs.

Ann. 1950 No. 54.

1952

20. ^{wspótant.: J. Tronchet} Sur la présence à Besançon du *Galinsoga*

aristulata Bicknell (= *G. parviflora* Cav. var.

hispida D.C.) - Extrait du Bull. de la Soc. d'Hist.

Naturelle du Doubs. Ann. 1950 No. 54. - 1952

^{wspótant.: A. Quantin} 21. Herborisations au Mont-D'Or (Doubs).

- Extrait du Bull. de la Soc. d'Hist. Naturelle

du Doubs. Ann. 1950 No. 54. 1952

22. ^{wspótant.: J. Tronchet}

Représentation schématique des révolutions

d'une ville. - Extrait du Bull. de la Soc. d'Hist.

Naturelle du Doubs. Ann. 1950 No. 54. 1952

23. Aperçu Bibliographique sur la Floristique

et la Phytosociologie en Franche-Comté

et régions limitrophes (2^e Note). - Extrait du

Bull. de la Soc. d'Hist. Naturelle du Doubs.

Ann. 1950 No. 54.

1952

VI. Tronchet A.

współaut.: J. Tronchet, M. E. Crinquand

24. Sur deux modes de ralentissement dans

le mouvement révolutif des vrilles. - Extrait

du Bull. de la Soc. d'Hist. Naturelle du Doubs.

Ann. 1950 No. 54.

1952

25. [współaut.]: J. Tronchet

Comparaison des nutations révolutives des bran-

ches de vrilles ramifiées. - Extrait des Annales

Scientifiques de l'Université de Besançon T. 5.

1950.

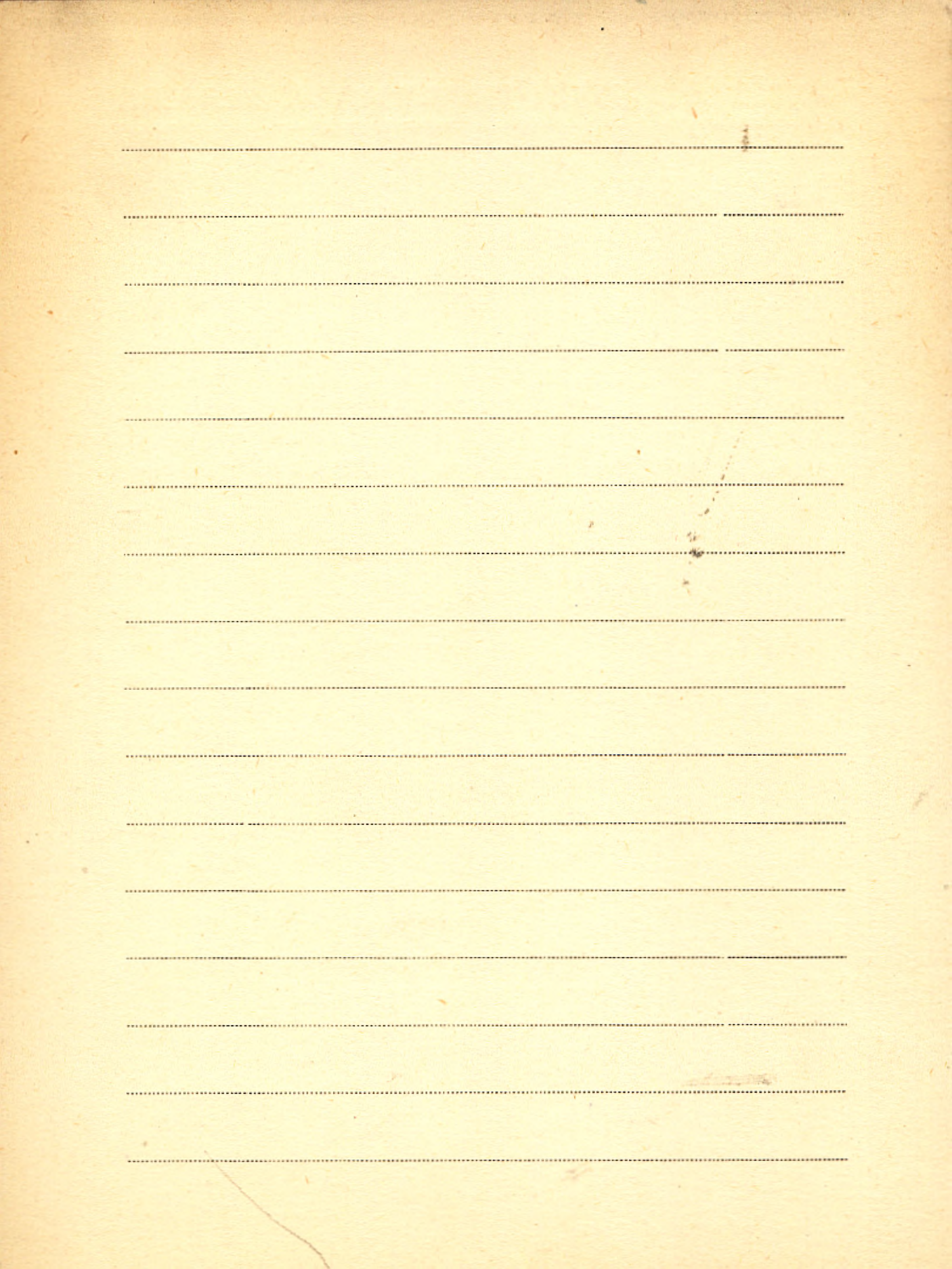

VI Tronchet Jean

1. Contribution à l'étude de la phyto-agglutinine aspécifique de *Pisum sativum*. I.

Etude électrophorétique. — Odb.: „Bulletin

de la Société d'Histoire naturelle du Donbs”

No. 63 fasc. 2.

1961.

2. Contribution à l'étude de la phyto-agglutinine aspécifique des graines de *Pisum*

sativum. II. Activité inhibitrice de certains

sucres et glycoprotéides. — Odb.: „Bulletin

de la Société d'Histoire naturelle du Donbs”

No. 63 fasc. 2.

1961

3. Les phytoagglutinines des Angiospermes Aspec-

tus actuels de la question. -Odb.: Annales
Scientif. de l'Univ. de Besançon, 2^e série, Bot.
Fasc. 17. 1961

VI. Tronchett Josette M.

1. Quelques Remarques sur la Nutation de
Jeunes Tiges de Cuscuta. - Extrait des Annales
Scientifiques de l'Université de Besançon.
Année 1953. T. 8 Botanique, fasc. 1. 1953.
2. Le mouvement de circummutation libre
des tiges volubiles est-il Helicoidal. - Odb. 2:
Ann. Scient. Univ. Besançon, 2^e Sér. Bot. 1.
1954.
3. Le sens du mouvement revolutif des vrilles
de Cucurbitacées. - Odb. 2: Ann. Scient. Univ.
Besançon, 2 Sér. Bot. 1. 1954
4. Nutation de jeunes tiges de Cuscuta en
présence de tuteurs, observations suivies
de contact 2/ - Données statistiques sur

les modifications du mouvement révolutif
de jeunes tiges de Cuscuta paraissant liées
à la mise en place d'un tuteur. - Odb.2.

Bulletin de la Société d'Histoire Naturelle

du Doubs. T. 56.

1952

5. Physiologie Végétale. Note de M. J. Tronchet,
présentée par M. Raul Combes. - Extrait
des Comptes rendus des séances de l'Académie
des Sciences. t. 240. 1955.

6. Nutation des vrilles ramifiées. - Extrait du

Bull. de la Soc. d'Hist. Naturelle du Doubs.

Ann. 1950 No. 54

1952

patrz: Tronchet A.

7. Sur la présence à Besançon du Galinsoga

aristulata Bicknell (= *G. parviflora* Cav. var. *his-*

pida D. C.) - Extrait du Bull. de la Soc. d'Hist.

Naturelle du Doubs. Ann. 1950 No. 54 -

1952

patrz: Tronchet A.

VI. Tronchet Josette M.

8. Représentation schématique des révolutions
d'une vrille. - Extrait du Bull. de la Soc. d'Hist.
Naturelle du Doubs. Ann. 1950 No. 54 1952

patrz: Tronchet A.

9. Sur deux modes de ralentissement dans
le mouvement révolutif des vrilles. - Extrait
du Bull. de la Soc. d'Hist. Naturelle du Doubs.
Ann. 1950 No. 54 1952

patrz: Tronchet A.

10. Physiologie végétale. - Un nouveau facteur de ren-
dement dans la croissance des plantules de
Cuscuta gronovii Willd: hanteur de leur zone
d'élongation au-dessus du substrat. - Odb.:

" Comptes rendus des séances de l'Acad. des
Sciences " T. 242 p. 2658-2661. Paris 1956.

M. Effets d'un traitement gibberellique sur
des rameaux "juvéniles" de *Hedera helix*;
chromatographie des flavonoïdes. — Odb.:
„Bull. de la Soc. d'Hist. naturelle du Doubs”
No. 63 fasc. 3 (1961).

1961

K. 12. Contribution à l'étude de la croissance
et des mouvements de la plantule de
II 6374 *Cuscuta Gronovii* Willd. — [mydmk. w]:
„Annal. Scient. de l'Univ. de Besançon.
2^{me} Série — Bot. “ Fasc. 16.

Besançon 1961

Truchanowicz Janina

P. 1. Nasiona *Menyanthes L.* w Polsce od pliocenu
po okres współczesny. - wydruk. w: Prace Instytut.
Geolog. T. 10. Warszawa 1953
patrz: J. Jentys - Szaferowa

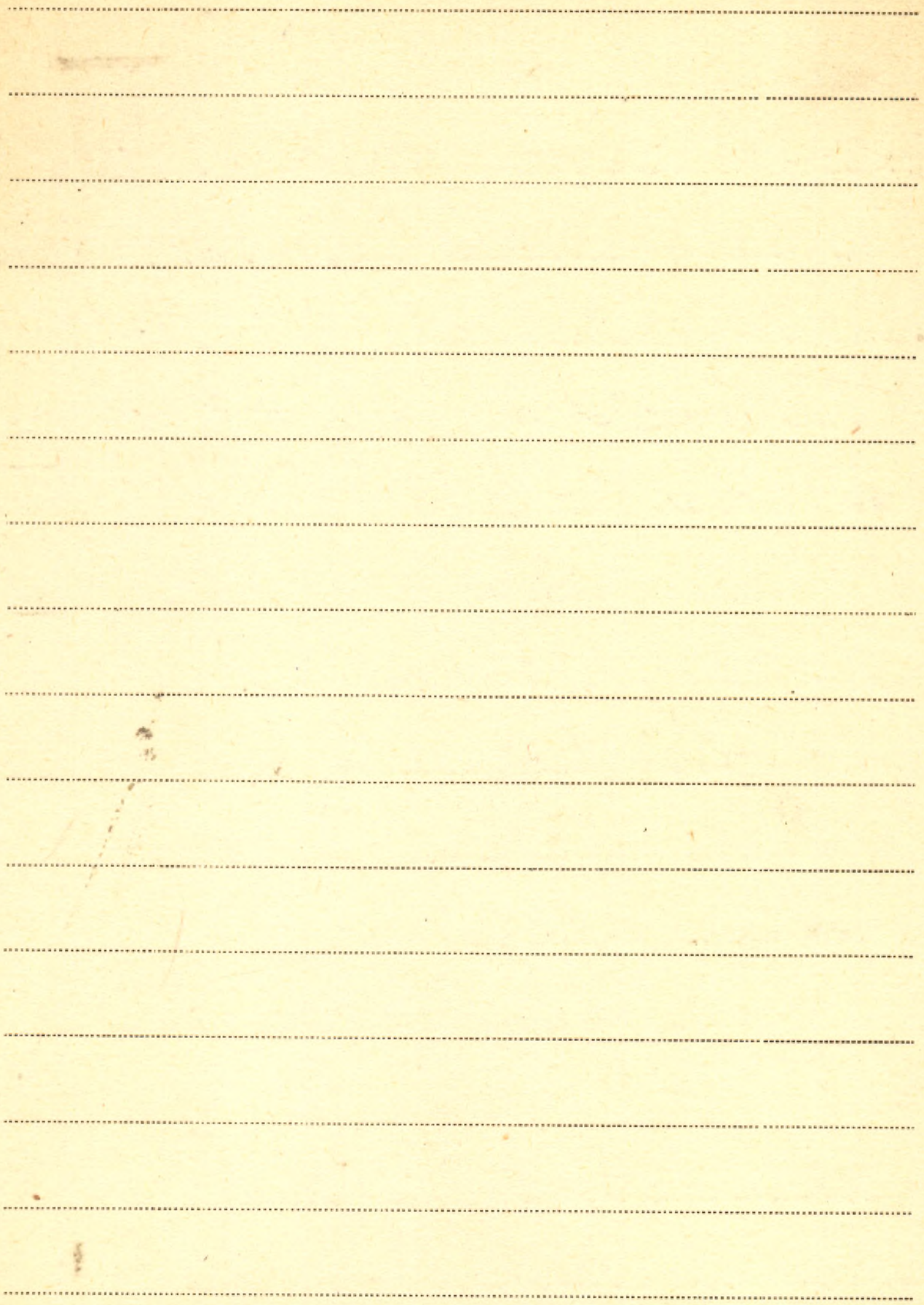

Trudy

- ~~III 3032~~
K. 1. Trudy konferencji po sporowo-pylcowemu
analizu 1948 goda. Główny red.: W. N. Su-
kaczew. Moskwa 1950.
2. Trudy Instytutu Geografii Akad. Nauk SSSR, vyp. 37 (1946).
zob.: Problemy Paleogeografii ... K. 1.
- K. 3. Trudy Tomsk. Gosud. Uniw. im. W. W. Kujbyszewa, seria
geotologiczeskaja, T. 132 (1954)
zob.: Sbornik po geologii Zapadnoj Sibiri ... (książka)
- ~~III 3089~~
K. 4. Naucznyje Soobszczeniya T. 4: Trudy regional-
nogo sowieszczanija po izuczeniju czetwierticz-
nych ottożenij Tribaltyki i Bietorusii. Pod
red.: W. K. Gudelisa. Wilnius 1957
- K. 5. Trudy Laboratorii Saprobielemych ottożenij.
Issledowanije ozier Moskowskoj; Kostroms-

koj obtastiej.) Red.: W. N. Sukaczew i N. W.
Korde. Wyp. 7 (1959). Izdat. Akad. Nauk SSSR.

Moskwa 1959

6. Trudy Regionalnogo Sowieszczanija po izu-
czeniju czetwierticznych ottożenij Pribalti-
ki i Bietornssii. Pod red. W. K. Gudelisa.
Akad. Nauk Litowsk. SSR. Inst. Geolog. i Geogr.
Naucznyje Soobsczenija T. IV. Wilnius 1957
Zob.: Gudelis V. /K.5

7. Trudy Laboratorii Lesowiedienija. Akad. Nauk SSSR.
T. II: Stacionarnyje biogeocenotičeskije issle-
dowanija w Sieriebrijanoborskom opytnom
lesniczestwie. Wyp. 1. - Izdat. Akad. Nauk SSSR.

Moskwa-Leningrad 1961

T VI

Trumfy Bjorn

1. Uniwersitetu i Bergen

1946.

BIBLIOTEKA PROJEKTU WYKONANIA ZADANIA

Blank lined paper with horizontal ruling lines.

BIBLIOTEKA PROF. WŁADYSŁAWA SZAFERA

Trzcinińska-Tacik Helena

VI Trzcinińska Helena - TACIK

1. Badania nad zasięgami roślin synantropijnych. 1. *Bidens melanocarpus* Wieg. w Polsce. - Odb.: „Fragm. Flor. et Geobot.” Ann. VII

Pars 1.

1961

2. Badania nad zasięgami roślin synantropijnych. 2. *Rumex confertus* Willd. w Polsce.

- Odb.: „Fragm. Flor. et Geobot.” Ann. 9

Pars 1.

1963

Brosz. 676

Flora i roślinność zwatów Krakowskich

Zakładów Sódowych. - Nadb.: „Fragm.

Flor. et Geobot.” Ann. 12: 1966: P. 3,

s. 243-318.

Kraków 1966

T. VI

Jurbiński Józef

1. Choroby i skądusi buraka cukrowego w Królestwie

Polskiem

„Roczniki Rol. Przem. Cukr.”

2. Pora Śmity i okolice sąsiadów, (Głęb. kijowska pow. Czer-

koski)

- Sam. Firzjoep T. XX. II. 1913

3. Amerykańska rosa mączna na agrestu i jej

zwalczanie

- „Ziemia” - zesz. 5. ¹⁹²² Poznań

4. Fitopatologia doby obecnej

5. O grzybkach prowadzących życie owoców i cebuli,

z szczególnym uwzględnieniem jednej pleśni (Penicillium glaucum)

„Pamiętnik Roln. Inst. Nauk. Gop. Wej. T. IV. 1923.

6. Wpływ odkażania ziarna przed wyrośnięciem preparatami

chemicznymi na wytrącanie w klasach śmieci (illetia)

„dla” - Tom V - Suławy - 1924

7. Głównie podstawy nauki o chorobach roślin.

„Tygodnik Rolniczy” Witno sierpień 1925

8. Ochrona roślin w Polsce.-

„ChOROBY I SZKADLIKI ROŚLIN” N. 3. 1925

9. Choroby roślin - (Kwiatka) - Warszawa 1930

II 6371 10. Spis wykrytych grzybów podstawerek
i porokowców, zebranych w Wilnie i okolicach
w latach 1925-32

Prace Tow. Kraj. Nauk w Wilnie

Wydz. mat.-przyrod. T. VIII. Ar. 4. 1934.

11. Jak zbierać i oznaczać rośliny

Warszawa 1917

12. Raza miotowa i sposoby jej ewakuowania

(Rośliny Lecznice i Przemysłowe, R. II, 2 1)

Warszawa 1929

Brosz. 367

J. VII
0
Tschernak L.

Was der Heimat der europäischen Lärche

- "Forstarchiv" - H 1/2 1932

(patru pod Hesmer)

THE UNIVERSITY OF CHICAGO LIBRARY

Blank lined page with horizontal ruling lines.

VII Tschiersch B.

1. über Canavanin. - Odb.: „Flora“ Bd. 147
[1959] [Str.] 405-416.

Jena 1959

T. VII Tschumi O. und W. Rytz.

1. Sind die Pfahlbauten Trocken oder Wasserfischungen
gewesen.

XVIII. Bericht d. römisch-Germanischen Kommission

1928

FEDERAL BUREAU OF INVESTIGATION

Blank lined area for report content.

BIBLIOTEKA PROF. WŁADYSŁAWA SZAFERATsukada Matsuo

- P 1. Pollen analytical studies of Postglacial Age
in Japan. I. Hyotan-ike Ponds on Shiga
Heights, Nagano Prefecture. - Odb.: „Journal
of the Institute of Polytechnics, Osaka City
University.” Series D, Vol. 8 [str.] 203-216 + Pl. 1.
[br. m. wyd.] 1957
- P 2. Pollen analytical studies of Postglacial Age
in Japan. II. Northern Region of Japan
North-Alps. - Odb.: „Journal of the Institute
of Polytechnics, Osaka City University.” Series D.
Vol. 9 [str.] 235-249.
[br. m. wyd.] 1958
- P 3. On the climatic changes of Postglacial Age
in Japan, based on four pollen analyses.

Odb.: „The Quaternary Research“ Vol. 1 No. 2
pp. 48-58.

[br. m. wyd.] 1958

P 4. Untersuchungen über das Verhältnis zwischen dem Pollengehalt der Oberflächenproben und der Vegetation des Hochlandes Shiga. - Odb.: „Journal of the Institute of Polytechnics, Osaka City University“ Series D, Vol. 9 [str.] 217-234.

[br. m. wyd.] 1958

P 5. Pollen analytical studies of Postglacial Age in Japan. III. Late-glacial Plant-bearing deposit in Montane Zone in Central Japan. - Odb.: „Journal of the Institute of Polytechnics, Osaka City University. Series D“ Vol. 10 [str.] 65-73.

[br. m. wyd.] 1959

BIBLIOTEKA PROF. WŁADYSŁAWA SZAFERA

Tsukada Matsuo

P 6. [współaut.]: Y. Saito, T. Mizukami

Stratigraphical and pollen analytical studies
of the Pleistocene deposits in the Northern
part of Nagano Prefecture, Central Japan.

Udb.: The Science Reports of the Tohoku Univ.,
Sendai, Japan, Second Series (Geology), Special
Vol. No. 4 (Hanzawa Memorial Volume).

str. 345-355.

1960

7. [współaut.]: J. Nakamura

Palynological aspects of the Quaternary
in Hokkaido. I. The Oshima Peninsula (1).

Udb.: "Research Reports of the Kôchi
University" Vol. 9 Natural Science I No. 10

str. 117-138.

Kôchi 1960

P 8. Pollen analytical studies of Postglacial
Age in Japan. + List of Matsuo Tshkada's
publications. [h k. pomiel.] 1961

P. [wspōtant.] Stuiver Minze
Man's Influence on Vegetation in Cen-
tral Japan. - Nadb.: "Pollen et Spores"
Vol. 8 : 1966, No. 2, s. 309-313.

Paris 1966

P. Umbrella Pine, *Sciadopitys verticillata*;
Past and Present Distribution in Japan.
- Nadb.: "Science" Vol. 142 : 1963, No. 3600,
s. 1680-1681.

1963

P. Late Pleistocene Vegetation and Climate
in Taiwan (Formosa). - Nadb.: "Proc. of
the Nat. Acad. of Scienc." Vol. 55: 1966,
No. 3, s. 543-548

1966

Tsukada Matuo

P. Late Postglacial Absolute Pollen Diagram
in Lake Nojiri. - Nadb.: "The Botanical
Magazine", Tokyo. Vol. 79; 1966; No. 934,
s. 179-184.

Tokyo 1966

P [współaut:] M. Stuiver
Man's influence on vegetation in central
Japan - Nadb.: "Pollen et Spores" Vol. 8:
1966 No. 2, s. 309 - 313.

Paris 1966

P Successions of Cladocera and benthic
animals in Lake Nojiri. - Nadb.: Jap.
J. Limnol. " Vol. 28: 1967 [No.] 3/4 p. 107-123.

1967

P. [współaut.] Rowley J. R.

Identification of Modern and Fossil

Maize Pollen. - Nadbi, Grana Palynolo-

gica" Vol. 5: 1964 No. 3, s. 406-412.

Uppsala 1964

T. VII v. Tübeuf

1. Scheinmarkstrahlen im Holze der Kiefer

40 Bd. Zeitschrift für Pflanzenkrankheiten und Pflanzenschutz 1939

2. Die Kurztriebe der Kiefer

40 Bd. Zeitschr. — " — 1930.

BIBLIOTECA PRO...
188...

Blank ledger page with horizontal ruling lines.

VII Tumadzanow J.J.

- P. 1. K postpliocenowej historii lesnej roślinności
Siewiernego Kawkaza. - Odb.: „Trudy Tbilisskogo
Botanicz. Instituta” T. 17. 1955
2. Buk i bukomyje lesa w Nagornom Dagiesta-
nie. - Odb.: „Trudy Tbilisskogo Botanicz. Insti-
tuta” T. 7. 1939
- K. 3. Opyt drobnogo gieobotaniczeskogo rajoni-
rowanija Siewiernogo skłona Bolszogo Kawka-
za (na primiere Karaczaja).
Tbilisi 1963
4. Archyjskij torfjanik w wierchowjach Bolszo-
wo Zielenczuka kak relikt lednikowej epo-
chi. - Odb.: „Problemy Botaniki” VI.
Moskwa 1962

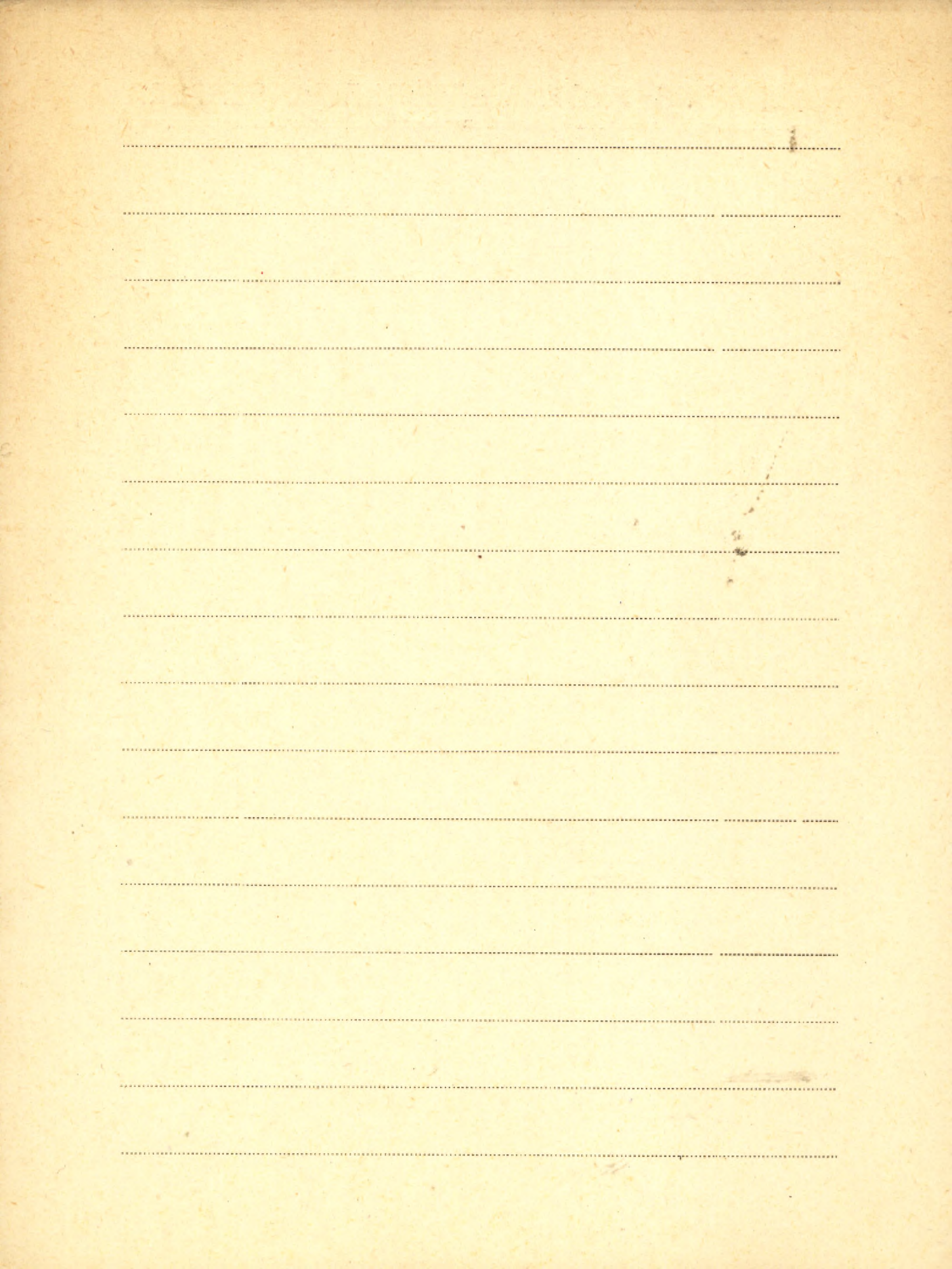

VI Tumidajowicz Danuta

1. Występowanie *Hacquetia epipactis* (Scop.)

DC. w okolicy Mogilan oraz ogólny zasięg

tego gatunku. - Nadb.: "Fragm. Flor. et

Geobot." Ann. 10 Pars 2, 1964.

Kraków 1964

T. VII, Jumilowickowa inż. H.

1. Ankieta Głównego Urzędu Statystycznego
w sprawie uprawy i ekologii roślin przemys-
lowo-leśniczych.

(Wyd. Pol. Kom. Ziel. Nr 19) Warszawa 1935

2. Handel zagraniczny surowcami roślin przemys-
lowo-leśniczych w roku 1938 i dyspozycji
1929-1938

(Wyd. jw. Nr 66)

Warszawa 1939

VIII Turbott E. G.

1. A Bird Census and Some Recent Observa-
tions on Birds on Great Island, Three
Kings Group. - Odb. 2: Rec, Auck. Inst. Mus.
Vol. 4. No. 4. 1954.

Współautor: Bull P.C.

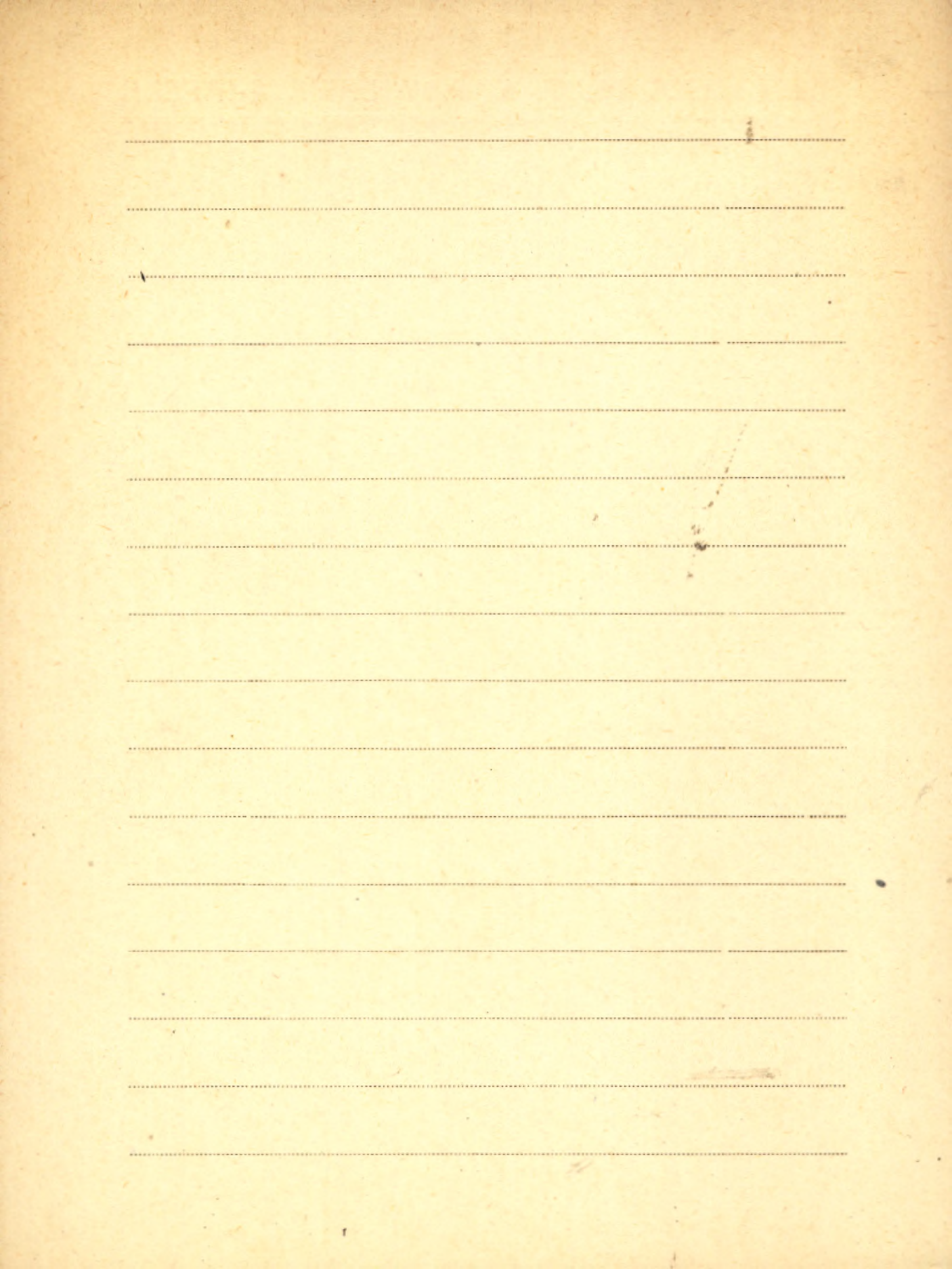

VII Jursson Göte

1. Die Pflanzenart als Klimaindikator

(Kungl. Fysiogr. Sällsk. i Lund Förhandlingar) 1932

Bd. 2. Nr. 4.

2. Die Genzentrumtheorie und das

Entwicklungszentrum der Pflanzenart

(Das. j. w.

Bd. 2. Nr. 6)

1932

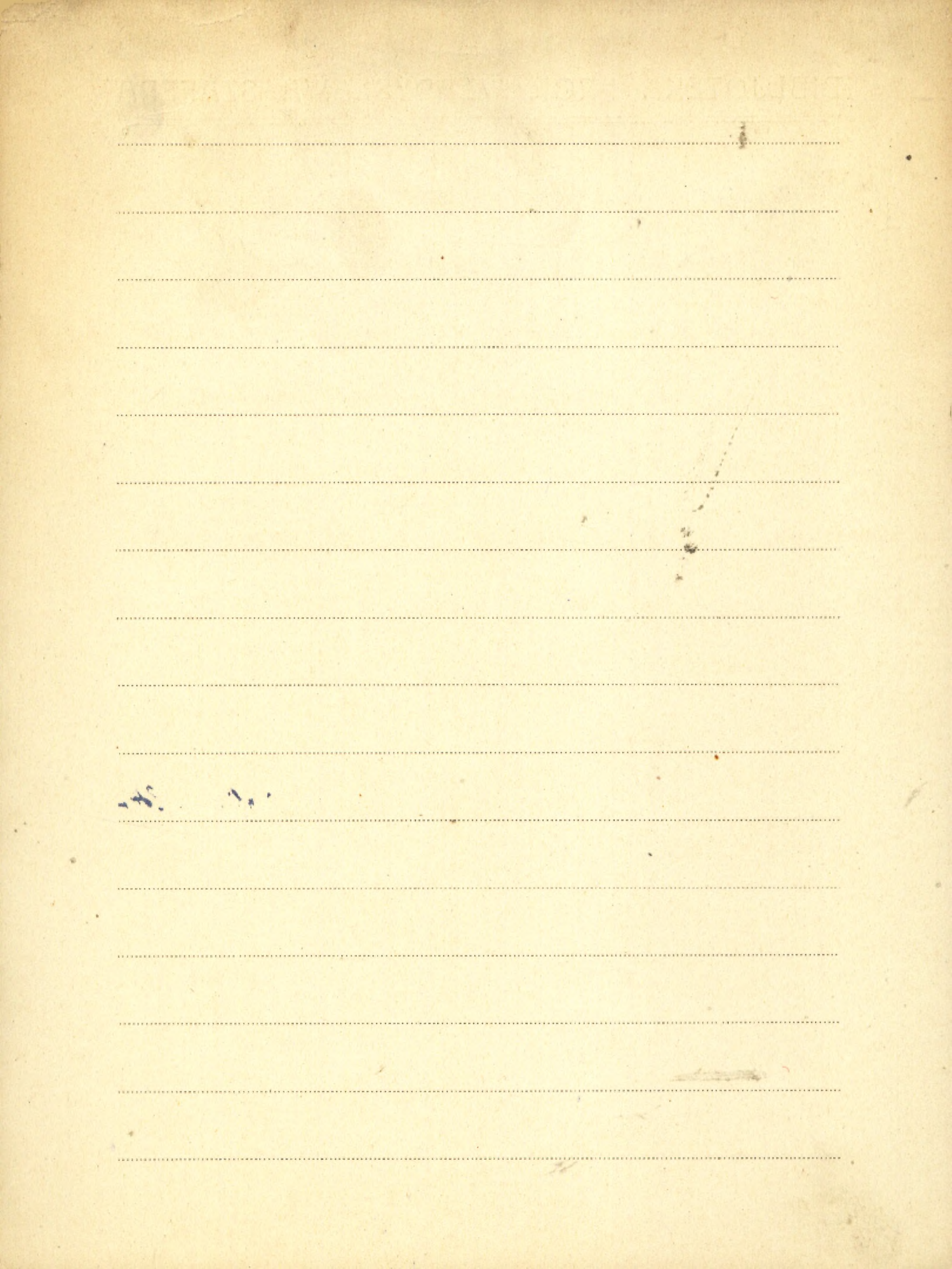

Jirikka Aili

1. Über Wurzelsysteme und Wurzelausbreitung
der Wiesenpflanzen...

Patr: Linkola K. 19

LIBRARY OF THE UNIVERSITY OF TORONTO

100 St. George Street, Toronto, Ontario, Canada M5S 1A5

TEL: (416) 978-2000

FAX: (416) 978-2001

WWW: www.library.utoronto.ca

100 St. George Street, Toronto, Ontario, Canada M5S 1A5

TEL: (416) 978-2000

FAX: (416) 978-2001

WWW: www.library.utoronto.ca

100 St. George Street, Toronto, Ontario, Canada M5S 1A5

TEL: (416) 978-2000

FAX: (416) 978-2001

WWW: www.library.utoronto.ca

100 St. George Street, Toronto, Ontario, Canada M5S 1A5

TEL: (416) 978-2000

FAX: (416) 978-2001

WWW: www.library.utoronto.ca

100 St. George Street, Toronto, Ontario, Canada M5S 1A5

TEL: (416) 978-2000

FAX: (416) 978-2001

WWW: www.library.utoronto.ca

100 St. George Street, Toronto, Ontario, Canada M5S 1A5

TEL: (416) 978-2000

FAX: (416) 978-2001

WWW: www.library.utoronto.ca

100 St. George Street, Toronto, Ontario, Canada M5S 1A5

TEL: (416) 978-2000

FAX: (416) 978-2001

WWW: www.library.utoronto.ca

100 St. George Street, Toronto, Ontario, Canada M5S 1A5

TEL: (416) 978-2000

FAX: (416) 978-2001

WWW: www.library.utoronto.ca

100 St. George Street, Toronto, Ontario, Canada M5S 1A5

TEL: (416) 978-2000

FAX: (416) 978-2001

WWW: www.library.utoronto.ca

100 St. George Street, Toronto, Ontario, Canada M5S 1A5

TEL: (416) 978-2000

FAX: (416) 978-2001

WWW: www.library.utoronto.ca

100 St. George Street, Toronto, Ontario, Canada M5S 1A5

TEL: (416) 978-2000

FAX: (416) 978-2001

WWW: www.library.utoronto.ca

100 St. George Street, Toronto, Ontario, Canada M5S 1A5

Turnau Elżbieta

1. Lower Carboniferous Age of the so-called
Wijde Bay Series in Hornsund, Vestspitsber-
gen. -Odb.: "Norsk Polarinstittutts -Årbok"

1961 Pp. 41-61.

Oslo 1962.

zob.: Birkenmajer K. poz. 19/B

T. VII. Turau Maya

1. Dronu okolic Petey na Wajum - hlic petrograficzny.

"Kosmos" - T. 54. - 1930

2. Uwagi o geometrycznej metodzie analizy skał (po niem.)

(Bull. de l'Ac. Pol. des Sc. et des Lettres) 1932

Kraków 1933

3. Pamiotias lądowy Tati i jego stonuch slo
Tromu Krystalicznego

Lublin 1947.

4. Prahorpedy w swietle analiz petrograficznych
bald. Pamiotias. A. M. C. Sk. 9. II. 9. Lublin 1947.

5. Z mikrogeologii Tromu Krystalicznego
Tati

z "Kosmos" 1948.

6. Piaskowiec albski okolic Radocho
nad Wisłą

Lublin 1948

P. 7. Kajper tatrzański, jego petrografia i sedymentologia. Odb. z: Acta Geologica Polonica. Vol. III. Warszawa 1953.

P. 8. Orientacja optyczna ziarn kwarcu w drzewie skamieniałym okolic Chrzanowa - Odb. z: XXII Rocznika Polskiego Tow. Geolog. z r. 1952 (współautor: Jahn Maria).
Kraków 1954.

9. Spostrzeżenia dotyczące sedymentacji i diagenesy
Wyżyny Lubelskiej. Lublin 1950

P. 10. Zagadnienie mineralizacji drzew skamienia-
tych. - Odb.: „Rocznik Polskiego Tow. Geol.”
T. 28 Zesz. 4.

Kraków 1959

Turner J. J.

1. Soil acidity in relation to vegetational
succession in Lanthorpe Broad, Norfolk

Patm: Goodwin H. 13

RECEIVED BY THE OFFICE OF THE SECRETARY OF THE ARMY

Blank lined page with horizontal ruling lines.

VII / Turner John S

1. The Oakwoods (*Quercetum sessiliflorae*
of Killarney, Ireland

współautor: A. S. Watt.

(Odb. 2: *The Journal of Ecology*) Cambridge 1939

1870

1871

1872

1873

1874

1875

1876

1877

1878

1879

1880

1881

1882

1883

1884

1885

1886

1887

1888

1889

1890

1891

1892

1893

1894

1895

1896

1897

1898

1899

1900

Turowska Helena

1) Biologia samoriznych bakterij

"Przyroda" - 1925

2. O postępieniu się uwarunkami miejscowości do wyznaczenia zasięgu geograficznych drzew w Polsce.

"Kosmos" - tom 53, 1928

3. Sprawy problemowe w biologji bakterij żelazistych i siarczanowych

"Kosmos" tom IV 1929

4. Studja nad warunkami życia bakterij żelazistych

1929

(in fine.)

Bull. d. l'Acad. Polonaise, d. Scien. et. d. Lettres

5. Badania nad warunkami życia bakterij żelazistych -

Rozprawy Hydr. univ. prup. Pol. et. ad. Univ. t. LXIX. 1929

wiece 6. Rozwoj algologii eksperymentalnej.

Przyroda i Technika

zest. 9. listop. 1931

7. *Ochrona przyrody a Zielarstwo,*

Nadomosci Ligi Obr. Pr. w Polce. 204. I. 1934.

8. *Etudes sur la microflore des sources sulfureuses en Pologne. Contribution a l'etude des sulfobacteries. I.*

Bull. D. l'Acad. Polon. D. Science

et. Lettr. Class. Math. Natur. Serie B

1933

Cracovie 1934.

9. *Les Cyanophycées accompagnant les sulfobacteries. Contribution a l'etude des sulfobacteries. II.*

Bull. Acad. Pol. Science et. Lettr.

Class. Math. Natur. Serie B 1933

Cracovie - 1934.

10. *La structure intime de la cellule chez les sulfobacteries. Contribution a l'etude des sulfobacteries.*

TIX Tarowska Irene ©. d.

10. baeteries. III.

Bull. Acad. Polon. Scia. Lettr

Cl. Mathem-Natur. Serie B 1933.

Ornevie 1934.

11. Rozwój zielarstwa a ochrona przyrody

(Wyd. Polik Kom. Zielarskiego. Str. 7). Warszawa 1934

12. Sprzeżnice. - Nowy przykład symbiozy

(w czasop. „Przyroda i Technika” t. XII, z. 2. 1933)

na str. 78 i 79.

13. Bakterje a temperatura

(w czasop. „Przyroda i Technika” t. XII, k. 3. 1933, str. 127-128)

14. Zagadnienia budowy komórki u sinic

w świetle nowszych badań

(w czasop. „Przyroda i Technika” t. XII, z. 6. 1933 str. 241-244)

15. Stanowisko kabytkowego rodzaju Ephedra
w botanice farmaceutycznej

(Odb. z „Wiadom. Farmaceut. R. 60, Nr. 21.) Warszawa 1933.

współautorka: A. Ludmińska

16. Uprawa lawendy lekarskiej (współautor: W Schön)

(Wyd. Pol. Komitetu Zielarskiego Nr 21)

Warszawa 1936

17. Naze wybrzeże

(odb. z „Dziś i jutro”)

Kraków

18. Mikroflora źródeł mineralnych

(odb. z „Wiadomości Farmaceutycznych”) Warszawa, 1935.

19. Mate - herbata brazylijska

(Przyroda i Technika)

Lwów - Warszawa 1935

20. Uprawa roślin leczniczych i jej organizacja

w Polsce.

(Odb. z „Przyrody i Techniki”) Lwów - Warszawa 1936.

TIX Jurowska Irena

21. Dotychczasowe obserwacje nad aklimatyzo-
waną lawendą

(odb. z „Wiadomości Farmaceut.” Warszawa 1936)

współautor: Stępień Jan

22. Chronimy miłok wiosenny przed zagrządą

(Wyd. Pol. Kom. Zielarskiego, Nr 51)

Warszawa 1938

23. Roślina okrągłolistna

(Wyd. ju. Nr 52)

Warszawa 1938

24. Melisa lekarska, kocimiętka właściwa

(Wyd. ju. Nr 55)

Warszawa 1938

25. Uwagi ogólne o zbiorze roślin leczniczych

bull. Przegląd Ziel. Nr 4/5 1946.

26. Skowrońskie Zielarskie

bull. Przegl. Ziel. Nr 9-12. 1946.

27. Dożynki zielarskie w Zakrzowie

Kraków 1947.

28. Zyrkokost lekarski

Kraków 1947.

29. Zakrzów

Kraków 1947.

30. O niektórych obiko rosnących naszych roślinach
leczących, Malina, Jeżyna, Głóg, Borówka
czarna, Lipa

Kraków 1947.

31. Melissa lekarska

Kraków 1947.

32. Sawałda lekarska

33. Koper włoski

34. Sosna w leśnictwie

35. Polbród - *Tussilago farfara* L.

36. Zbieranie jasiona

37. O niektórych obiko rosnących naszych
roślinach leczących, Malina.

T IX

Turówka. Irena

38. Przyczynach do choroby uad ojkochylnymi
 wosbiluami z rodziny Wargonych (Labiatae)
 alkienatypowanymi lub dziko rosnącymi
 w Polsce Kraków 1949.

39. Leczenieik pospolity rdzianca wosbilu
 (Leontodon cardiaca L. var. villosus Beauv.)
 Soc. Pol. Phareu. Warszawa 1949.

40. Zarys zielarstwa, części opisów T. I.
 Historia zielarstwa Warszawa 1957.

41. Zakres, oalb. z Przeglądu zielarskiego
 roc. III. 1947.

42. Dozynyki zielarskie w Zielonowie
 oalb. z Przeglądu zielarskiego 1947.

43. Badania uad ojkaceni gatunków
 wosbilu (L.) Kraków 1957.
 (z rodziny Wargonych i Inolci)

44. *Botanika Farmaceutyczna*. Akademia Medy-
czna w Krakowie. Nakładem Państwowego Zakładu
Wydawnictw Lekarskich. Warszawa 1953 r.

45. [współaut.]: A. Olesiniski, R. Cybura
Badania nad olejkami gatunków rodzaju
Thymus L. Część II. Doświadczenia klonowe.

46. [współaut.]: A. Olesiniski, K. J. Tym-Smajda, R. Cybura
Badania nad niektórymi roślinami leczniczo-
-przyprawowymi z rodziny Labiatae. Część I -
- *Bazylia - Ocimum*. - Odb. z: "Dissertationes Phar-
-maceuticae", T. 7.

47. [współaut.]: A. Olesiniski, M. Sawicka
Badania nad niektórymi roślinami leczniczo-
-przyprawowymi z rodziny Labiatae. Część II -
- *Czaber - Satureja*. - Odb.: z: "Dissertationes
Pharmaceuticae", 13.

IX. Turowska Irena

48. [współaut.]: H. Tomczyk, Z. Borysewicz-Szeloch

Badania nad niektórymi roślinami leczniczo-

-przyprawowymi z rodziny Labiatae. (Cz. III. Odb.: Dis-

sertationes Pharmaceuticae", 17.

K. 49. Botanika farmaceutyczna. Wyd. 3 przejr. i uzupełn.

III 2851

Nakt. PZWL. [skrypt.]

Warszawa 1956

[współaut.]: J. B. Skwara

50. Formy antocjanowe i bezantocjanowe a

wydajność olejkowa. (Antocjanozydy, a inne

ciata czynne. Cz. 1) - Formes avec et sans

anthocyane des plantes à essences. (Antho-
cyanosides et autres principes actifs. I).

- Odb.: Acta Biologica Cracoviensia. Série:

Botanique " Vol. 1 (1958) [str.] 79-90.

[Cracovie] 1958

K. 51. Botanika farmaceutyczna. wyd. 4. przejrane
i poprawione. Nakł. PZWL [skrypt]

Warszawa 1958

52. [współant.] J. B. Skwara, J. Gawłowska, Z. Brunarska,
E. Cywnel

Mapy rozmieszczenia niektórych dziko rosnących

w Polsce roślin leczniczych (10) serdecznik

pospolity (*Leonurus cardiaca*) ^{+ mapa} [wydmk. w:]

„Ziel. Biol. Inform.” R. 5 (1962) Nr. 7 (46) str. 1-2.

Warszawa 1962

53. [współant.] R. Cybura, T. Ktuskiemicz

Obserwacje fenologiczne wykonane dla niektó-

rych roślin leczniczych w Ogrodzie Bota-

nicznym U. J. — „Prace Inst. Hydr. —

Meteor.” Z. 72. R. 1963 str. 47-60 + tabele.

1963

BIBLIOTEKA PROF. WŁADYSŁAWA SZAFERA

IX Turowska Irena

54. Występowanie i analiza zawartości garbników
wzgl. wielofenoli u niektórych przedstawicieli rodziny Labiatae. - Occurrence and
determination of tannins, respectively polyphenols, in some representatives of the
Labiatae. - Odb.: "Acta Biol. Cracov. Series: Botanic." Vol. 6 (1963).

1963

K. 55. Rośliny nasienne. Przegląd systematyczny
III 2936-7
ze szczególnym uwzględnieniem gatunków
leczniczych i użytkowych z dodatkiem
materiałów ćwiczeniowych i Atlasu roślin.
Ilustr. Z. Brunnarska. - [Wyd.] Akad. Med.
w Krakowie. - [Maszyn. powiel. ss. 228.

[Kraków] 1964

K.56. Atlas do skryptu Prof. dr Jreny Turowskiej
pt. Rośliny nasienne. Ilustr. Z. Brunnarska
[Maszyn. powiel.] ss. 64.

[Kraków 1964]

57. [współaut.] T. Kohlminzer, B. Kamińska
Farmakobotaniczne badania dwóch gatunków
z rodzaju *Scutellaria* L. - Odb.: „Dissert.
Pharm.” [T.] 17 (1965) [nr] 1 s. 123-133.

Kraków 1965

58. [współaut.] S. Kohlminzer, E. Cynnel, J. Grzybek
Formy antocjanowe i bezantocjanowe
a zawartość glikozydów kardenolidowych
w liściach naparstnicy purpurowej *Digi-
talis purpurea* L. Cz. II: Antocjanozydy,
a inne ciała czynne. - Nadb.: „Diss. Pharm.”
17: 1965: 2 s. 251-260.

1965

Turowska Jrena

Brosz. 669

[współaut.] Kohl Münzer S., Maga Zdz.
Badania nad zależnością między za-
gęszczeniem elementów śluzowych a
wartością Althaea rosea Cav. jako su-
śluzowego. - Odb.: „Acta Biol. Craco-
viensia.” Ser. botanica. Vol. 9 (1966), s.
1-11. 1966

Brosz. 816

Materiały do historii katedr botaniki
farmaceutycznej w Polsce. - Nadb.:
„Studia i Mat. z Dziejów Nauki Polskiej”
Seria B. R. 1966, t. 12, s. 125-180
1966

Brosz. 1022

[współaut.] Kehlmanzer S., Maga E.

Studies on the correlation between the
concentration of the mucilaginous elements
& the value of *Althaea rosea* Cav. as a
raw material for mucilage. II The flower.

-Nadb.: „Acta Biol. Cracoviensia” Ser. Bot.

Vol. 9: 1966, s. 97-107.

1966

VII Turrill W. B.

1. Notes on the genus *Sempervivum*
Bull. de la Soc. Bot. de Bulgarie New, England
Vol. II. 1936.
2. Experimental and Synthetic Plant Taxonomy
3. The Genus *Fritillaria* in the Balkan Peninsula
and Asia Minor
London 1937.
4. Sixth Report of the Transplant Experiments of
The British Ecological Society at Pottenne,
Wiltshire
/ et Eric H. Parslow-Jones / 1945.
5. Proceedings of The Linnean Society of London
Session 187, 1938-39. Pt 2, p. 1939.
6. Two Plants New to the Bulgarian Flora
Extrait du Bull. de la Société botan. de Bulg.
Vol. I. 1932.

7. *Solanum dulcamara* and its Inflorescence
Arboret. 1936.

8. The Flora of St. Hilola
Arboret. 1938.

9. The Ecotype Concept. A Consideration
with Appreciation and Criticism, Espe-
cially of Recent Trends
From *The New Phytologist*, Vol. 45, No. 1, 1946.

10. Experiments on Colour and Heterostyly in
The Primrose, *Primula vulgaris* Huob.
(et G. H. Marsden-Jones.)
The New Phytologist 7. 43 p. 2. Dec. 1944.

K.M. Vistas in Botany. A volume in honour of the
bicentenary of the Royal Botanic Gardens,
Kew. - [Myd.] Pergamon Press.

London 1959

BIBLIOTEKA PROF. WŁADYSŁAWA SZAFERA

Tuszo Aleksander

Kł. Spragniona ziemia. - [Wyd.] Wiedza

I 6428

Powsz.

Warszawa 1965

Inżynierska - Rekawek H.

K/np. [współant.] B. Kawecka, J. Sieluzycza

II 5959 Bibliografia geografii polskiej 1955-1960.

Red.: J. Kobendzina. - Nakt. Pol. Tow. Geogr.,

ss. 531.

Warszawa 1966

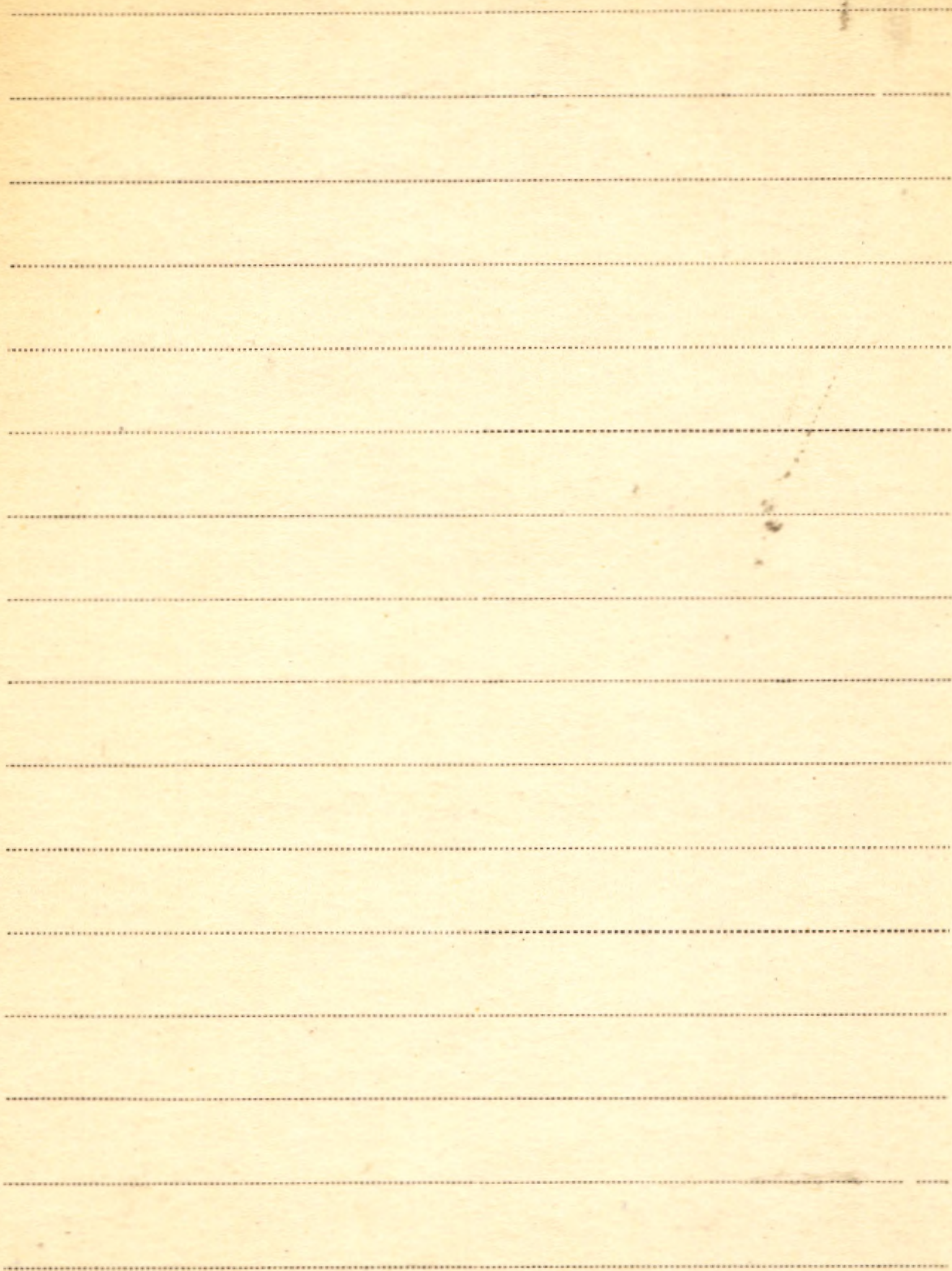

T. VII Tüxen Reinhold

as wst
mpm
1335

1. Vorträge der floristisch-soziologischen Arbeits-

Gemeinschaft in ^{sachsen} Niederlande H.J. 1928, H.J. 1930

2. Die Pflaurendecke zwischen Hildesheimer Wald

und Ith in ihren Beziehungen zu Klima, Boden und Mensch. - "Unsere Heimat" - 1931

Just 0

3. Vorträge der provincialstelle für Naturschutz-

denkmalpflege - Hannover 1931.

15 ks.
mieszmed
=K/mg

4. Vegetationsstudien im nordwestdeutschen Hochland

(Soziologia) - (Kriška) Hannover 1928

5. Ist die Buche die "Vatermutter des deutschen

Waldes"?

"Forstarchiv" Heft 1/2 Hannover 1932

6. Die Grundlagen der Landschaftsforschung.

N. 5. "Nachrichten aus Niedersachsens Urgeschichte" 1931

✓ 7. Wald- und Bodenentwicklung in Nordwestdeutschland

- Bericht über die 37. Wanderversammlung des Nordwestdeutschen

Forstvereins Hannover

1932

✓ 8. Ueber Waldgesellschaften und Bodenprofile.

1. Klimaprobleme des nw-europäischen Festlandes

Niederländisch Kruidkundig Archief, deel 43, 1933.

20ppr.

9. Mitteilungen der Provinzialstelle für

Naturdenkmalpflege Hannover.

1928.

10. Forstwirtschaft und Pflanzensoziologie

Hannover 1936

11. Weitere Beiträge zum Klimaproblem
des westeuropäischen Festlandes

(adv. 2 „Mitteil. d. Naturwiss. Ver. zu Osnabrück)

выпóздор: Diemont W. H.

1936

12. Die Bedeutung der Pflanzensoziologie für

die Landeskultur.

(Vortrag gehalten in Berlin 1937.)

T VII Füssen Reinhold

13. Klimaxgruppe und Klimaxschwamm

(Vab.: Jahrbuch d. Naturhist. Ges. zu Hannover)

wydział.: H. Diemont

Hannover 1937

1335

14. Mitteilungen der Floristisch-zoologischen

Arbeitsgemeinschaft in Niedersachsen

H. 4.

Hannover 1938.

1336

15. Mitteilungen der Floristisch-sociologischen

Arbeitsgemeinschaft in Niedersachsen

H. 3

Hannover 1937

16. Grundbegriffe und Methoden zum Studium der Wasser- und Sumpfpflanzen Gesellschaften.

(ab. „Deutsche Wasserw.“ Jhr. 37/1942)

H. 1, S. 10-17, und H. 2, S. 57-69

München 1942

17. Übersicht der höheren Vegetations-
einheiten Mitteleuropas.

patr Braun-Blanquet n. 53

Montpellier: 1943

K. 18. Der Pflanzensoziologische Garten
im Hannover und seine bisherige
Entwicklung

Hannover 1947.

19. Observations on Irish woodland
associations, with special reference
to practical forestry

Irish Naturalists' Journal V. 4. part. 1950

X 20 Pflanzensoziologie als unentbehrliche
Grundlage der Landeswirtschaft
"Studia Generale" 3 Jahrg. Heft 8. 1950.

T VII

Tüxen Reinhold

21. Bemerkenswerte Arten aus der Flora
des mittleren Weser-Tales und ihre sozio-
logische Stellung in seiner Vegetation
Jahresber. d. Natm. Gesel. zu Hannover 1947/48-49/50.

wycofane do ces.
Bibl. Inst. z/599N.27H

22. Erfahrungsgrundlagen für die pflanzen-
soziologische Kartierung des westdeutschen
Grünelandes (Angewandte Pflanzensoziol. H. 4)
(Herausgeber Ernst Freising) Stolzenau/Hann 1957.

~~23 Angewandte Pflanzensoziologie (1)~~

was
599N.
1336

23 Mitteilungen der Floristisch-soziologischen
Arbeitsgemeinschaft N.F. Hef 3. Stolzenau
Weser 1952

24 Arbeiten aus der Zentralstelle für Vegetations-
kartierung in Sonderdruck aus den
Mitteilungen der Geographischen Gesellschaft
in Hamburg. Band 2. 1952

V= was. Sygn. 1336

25. Experimentelle Pflanzensoziologie. - Jdb. : Archivum Soc. Zool. Bot. Fenn. 'Vanamo'. 9: suppl.

Helsinki 1955

✓ 26. Mitteilungen der Floristisch-soziologischen Arbeitsgemeinschaft. Herausgeg. von R. Tüxen. H. 4 (1953)

✓ 27. " " " H. 5 (1955)

K 28. Angewandte Pflanzensoziologie. Herausgeg. von R. Tüxen. H. 8 - Pflanzensoziologie als Brücke zwischen Land- und Wasserwirtschaft. Stolzenau/Weser 1954

K 29. Angewandte Pflanzensoz. H. 9: Seibert P. - Die Wald und Forstgesellschaften im Graf Görtzischen Forstbezirk Schlitz. 1954.

K 30. Angewandte Pflanzensoz. (Tüxen). H. 10: Krawe - Pflanzensoziologische Luftbildauswertung. 1955.

K 31. Angew. Pflanzensoz. (Tüxen) H. 5: Die Wald und Forstgesellschaften des Hils-Berglandes (Forstamtsbezirk Wenzen). von S. Jahn. Stolzenau/Weser 1952.

T VII Tüxen Reinhold

32. Die Wald- und Forstgesellschaften des Hils-
Berglandes (Forstamtsbezirk Wenzeln)

Arbeiten aus der Zentralstelle für Vegetationskartierung

Angewandte Pflanzensoziologie ~~herausgegeben~~

Holzmann / Noser 1952.

33. Mitteilungen der Floristisch-soziologischen
Arbeitsgemeinschaft A.F. Heft 2. C.J. Georg

Glenewinkel, Holzmann / Noser - 1950.

34. Irische Pflanzengesellschaften - Sonderdruck

aus d. Veröff. d. Geobotanischen Institutes Rübel,

Zürich, H. 25.

Bern 1949

zob.: J. Braun-Blanquet

K 35. Angewandte Pflanzensoziologie (Tüxen) [H]. 11:

Meisel-Jahn S. - Die Kiefern-Forstgesellschaften

des nordwestdeutschen Flachlandes.

Stolzenau/Weser 1955.

K 36. Angewandte Pflanzensoziologie (Tüxen). H. 12:

A. Müller - Über die Bodenwasser-Bewegung
unter einigen Grünland-Gesellschaften des
mittleren Wesertales und seiner Randge-
biete.

Stolzenau/Weser 1956

<sup>W
dubinski</sup> 37. Angewandte Pflanzensoziologie (Tüxen) H. 13:

I. Tüxen R. - Die heutige potentielle natürliche
Vegetation als Gegenstand der Vegetations-
kartierung. - II. Preising E. - Erläuterungen
zur Karte der natürlichen Vegetation der
Umgebung von Göttingen (mit 1 fbg. Karte
1:25 000).

Stolzenau/Weser 1956

38. Wegweiser durch die pflanzensoziologisch-sys-

tematische Abteilung, Hrg. vom Gartenbauamt

Bremen. [Tyt. oktadkomy]: Botanischer Garten

Bremen. Die Pflanzengesellschaften Nordwestdeutschlands

[br. r. myd]

VII Tüxen Reinhold

39. Die Schrift des Bodens. Kurzer Führer durch die Ausstellung von Bodenprofilen der Bundesanstalt für Vegetationskartierung. [Tekst: maszynopis powielany]. Stolzenau/Weser 1956.

40. Die Bedeutung des Naturschutzes für die Naturforschung. - Odb. : „Kniptienws 17,3 en Mededelingenblad N. B. C. 12,5.

Amsterdam 1955

K 41. Angewandte Pflanzensoziologie (Tüxen) H. 14:

Die Schrift des Bodens. Kurzer Führer durch die Sammlung von Bodenprofilen nordwestdeutscher Wald- und Heidegesellschaften aus der Bundesanstalt für Vegetationskartierung.

Stolzenau/Weser 1957

W. G. 1959
1336

42. Mitteilungen der Floristisch-soziologischen
Arbeitsgemeinschaft, Hrsg. von R. Tüxen
N.F. H. 6/7.

Stolzenau/Weser 1957

K 43. Angewandte Pflanzensoziologie (Tüxen)

H. 15: Bericht über das Internationale
Symposium Pflanzensoziologie - Bodenkun-
de vom 18. bis 22. 9. 1956 in Stolzenau/Wes-
ser.

Stolzenau/Weser 1958

K 44. Angewandte Pflanzensoziologie (Tüxen)

H. 16: Jes. Tüxen-Stufen, Standorte und
Entwicklung von Hackfrucht- und Gar-
ten-Unkrautgesellschaften und deren
Bedeutung für Ur- und Siedlungsges-
chichte.

Stolzenau/Weser 1958

BIBLIOTEKA PROF. WŁADYSŁAWA SZAFERA

VII Tüxen Reinhold

45. Die Zerstörung des Ortsteins durch Brand.

- Odb.: „Die Kunde“ N.F. 9 H. 1/2 Jg. 1958

zsb.: Klausung O. noz. 1/fk VIII

46. Eindrücke Während der pflanzengeo-

graphischen Exkursionen durch Süd-Schwe-

den. - Odb.: „Vegetatio“ Vol. 3 (1950)

Fasc. 3.

Den Haag 1951

W
K
599
A336

47. Mitteilungen der Floristisch-soziologi-

schen Arbeitsgemeinschaft. Hrsg. von

R. Tüxen. N. F. H. 8.

Stolzenau/Weser 1960

48. Pflanzengesellschaften oligotropher Hei-

detümpel Nordwestdeutschlands. - Odb.:

Veröffentlichungen des Geobotanischen

„Institutes Rübel in Zürich“ H. 33. str. 207-231.

Festschrift Werner Lüdi

br. r. wyd.

49. [inspötant:] Lemée G., Oberdorfer E., Moor M.,
Marschall F., Berset J.

Grünland-Exkursion der Internationalen
Vereinigung für Vegetationskunde vom 23.-28
Mai 1955 durch Elsass, Baden und die
N-Schweiz. - Odb.: "Vegetatio. Acta Geobot."
Vol. 7 (1957) Fasc. 4.

Den Haag 1957

50. Zur Systematik der west- und mitteleuropäi-
schen Buchenwälder. - Odb.: "Bull. de l'Inst.
Agron. et des Stations de Recherches de
Gembloux, Hors série" Vol. 8 (1960)

Gembloux 1960

51. Bemerkungen zu einer Vegetationskarte Eu-
ropas. - Odb.: "Méthodes de la Cartogra-
phie de la Végétation Toulouse 16-21 Mai 1960"

Paris 1961

VII Tüxen Reinhold

K. 52. Angewandte Pflanzensoziologie. Hrsg. : R. Tüxen. H. 14: Pflanzen und Pflanzengesellschaften als lebendiger Bau- und Gestaltungstoff in der Landschaft.

Stolzenau/Weser 1961

K. 53. Angewandte Pflanzensoziologie (Tüxen) H. 18: O. Klansing - Wasserzustand und Wasserbilanz von Vegetation und Boden an Standorten bestimmter Pflanzengesellschaften des Mittelwesergebietes.

Stolzenau/Weser 1961

W. 5494
1336 54. Mitteilungen der Floristisch-soziologischen Arbeitsgemeinschaft. Hrsg. von R. Tüxen. N. F. H. 9.

Stolzenau/Weser 1962

55. Die Schrift des Bodens. Anstellung von
Lackabzügen nordwestdeutscher Wald- und
Heide-Profile der Sammlung Reinhold Tüxen
{Bundesanstalt für Vegetationskartierung
Stolzenau/W.} vom 10. Mai bis 15. Juni 1962.
- Städtisches Museum Osnabrück Abteilung
für Naturkunde. 1962

56. *Saginetes maritimae*, eine Gesellschafts-
gruppe im wechselhaften Grenzbereich
der europäischen Meeresküsten. - [Nadb.]
„Mitteil. d. Floristisch - soziolog. Arbeits-
gemeinschaft. N.F. H. 10: Festschrift für
Prof. Dr. Otto Stocker“ S. 116-129.

Stolzenau/Weser 1963

zob.: Westhoff W. [Wspötant] W III/2/20
1963

Tixen Reinhold

~~K. 57~~
W. 2. 69.
Sign.
1336

Mitteilungen der Floristisch-soziologischen
Arbeitsgemeinschaft, N. F. H. 10.

Stolzenau/Weser 1963

Brosz. 413

Vegetationskartierung, - Nadb: „Methodisches
Handbuch f. Heimatforschung in Niedersachsen“,
s. 153 - 168, bm, br.

Brosz. 414

Der Maujahn, - Nadb: Veröffentlich. d. Geobot.
Inst. d. Eidg. Techn. Hochschule, Stiftung Rübel
in Zürich, Heft 37, s. 267 - 302, bm, br.

Brosz. 415

Vorläufige Ergebnisse der Stolzenauer Lysimeter-
Messungen, - Nadb: „Biosoziologie“, s. 320 - 322,

Den Haag, 1965

Brosz. 416

Wesenszüge der Biozönose - Nadb.: „Biosozio-
logie“, s. 10-13, Den Haag 1965

Brosz. 417

Wasserversorgung und Pflanzensoziologie.
- Nadb.: Das Gas- und Wasserfach, H. 20, 1951,
s. 16, [om. i r. wyd.]

Brosz. 684

Die Lüneburger heide, Werden und Ver-
gehen einer Landschaft. - Nadb.:

„Anthropogene Vegetation“, Ber. ü.d. Intern.
Symposium in Stolzenau/Weser, 1961,
s. 379-395.

Den Haag 1966

Tüxen Reinhold

W
C-64
579n
1336

Mitteilungen der Floristisch-soziologischen
Arbeitsgemeinschaft. Hrsg.: R. Tüxen. N.F.
H. 11/12.

Todenmann über Rinteln ¹⁹⁶⁷

Brosz. 854

Über nitrophile Elymus-Gesellschaften
an nordeuropäischen, nordjapanischen und
nordamerikanischen Küsten. - Nedb.: Annales
Bot. Fennici 3: 1966, s. 358-367

1966

W
C-64
579n
1336

Mitteilungen der Floristisch-soziologischen
Arbeitsgemeinschaft. Hrsg.: R. Tüxen. N.F.
H. 13.

Todenmann über Rinteln 1968

kn Pflanzensoziozoologische Systematik. Bericht
16417 über das Internationale Symposium in Stolze-
nan/Weser 1964. Der Internationalen Verei-
nigung für Vegetationskunde. Hrsg. von R. Tüxen.
Verlag W. Junk, s. 347.

Den Haag 1968

Brosz. M35

Die Lüneburger Heide. Werden und Vergehen
einer Landschaft. - Sonderdruck aus den Roten-
burger Schriften Nr 26, ss. 52.

Rotenburg/Wümme 1967

Brosz. M36

Pflanzensoziozoologische Beobachtungen an süd-
westnorwegischen Küsten-Dünengebieten.

- Nachb.: "Aquila. Ser. Botanica" T. 6: 1967

s. 241-272.

[Dulu 1967]

Tüxen Reinhold

Brosz. 1223

Die potentielle natürliche Vegetation der
Dorumer Geest. - Nachb.: "Geobot. Untersuchung
auf der Feddersen Wierde von Udelgard Körber-
Grohne. Textband. Franz Steiner Verlag GMBH"
s. 331 - 334.

Wiesbaden 1967

Brosz. 1461

Stand und Ziele geobotanischer Forschung
in Europa. - Nachb.: "Ber. Geobot. Inst. ETH,
Stiftung Riibel, 39 (1969) s. 13 - 26.

Zürich 1969

Brosz. 1462

[Inspektant.] H. Böttcher
Weide- und Wiesen-Gesellschaften (Malimo-

- Arrhenatheretea) in Südwest-Irland.

„Berichte aus der Forschungsstelle Ne Öri As,

Hveragerði (Irland)“ Nr 1 ss. 31 + tab. 1

Hveragerði 1969

IX

Tuzson Johann

1. Beiträge zur Kenntnis der fossilen Flora Ungarns.

„Földtani Közlemények“ XXXII B. 1902

2. Über eine Pseudoversteinierung pflanzlicher

Ursprünge. „Vörmeytani Közlemények“ 1907

3. Zur phyletisch paleontologischen Entwicklungsgeschichte des Pflanzenreiches.

Engler's Botan. Jahrbücher - Leipzig 1908

4. Beiträge zur fossilen Flora Ungarns.

„Vörmeytani Közlemények“ 1908

5. Kritische Würdigung von F. Vax, Grundzüge der Pflanzenverbreitung in den Karpaten II. Bd.

„Botanikai Közlemények“ X. 1-2 1909

P. 6. Monographie der fossilen Pflanzenreste der Balatonseegegend

Budapest 1909

„Resultate d. Wissenschaftl. Erforschung d. Balatonsees.“ I. Bd.

7. ~~Arrogia~~ Morphologie und Systematische Gliederung
von *Nymphaea Lotus*.

1909
XXV. Bd. d. mathem. und Naturwiss. Berichte aus Ungarn.

8. Über einige Pflanzen der ungarischen Flora und
deren Verwandte.

"Botanikai Közlemények" N. 6. 1909

9. *Nelumbo hungarica* n. sp. - Budapest 1911

10. Pflanzengeographische Karte Ungarns.

"Botanikai Közlemények" N. 6. 1911

11. Die Arten der Gattung *Daphne* aus Subsection

Cneorum "akt." Heft 5-6. - 1911

12. Über die Formen von *Fritillaria Tenella*

"akt." N. 3-4. Budapest 1912

13. Erwiderung auf Dr. A. v. Hayek's Bemerkungen.

Oesterreich. botan. Zeitschrift 1913.

14. Systematische Gliederung von *Dianthus polyant-*
hus M. Sieb.

"Botanikai Közlemények" N. 1-2 - 1914

T X

Tuzsov Johann

2.

15. Die Vegetationsformationen des Ungarischen Tieflandes. - Botanikai Közlemények" H. 3. 1914

16. Notizen über einige Pflanzen der ungarischen Flora. "Acta" H. 5-6. 1914

17. Über einen neuen Fall der Kleistogamie
Engler's Bot. Jahrbüchern - Leipzig

18. Ladányi Simonkai

"Botanikai Közlemények" - 1916

19. Beiträge zur fossilen Flora Ungars. III.

Mitt. aus d. Jahrbuch d. k. ungar. Geol. Reichsanstalt xxv. 1914

BIBLIOTECA FROTHWELL GIBBSIANA

A series of horizontal dotted lines for writing, spanning the width of the page.

TX Tworowska J.

1. O występowaniu w Polsce kwiatów i epifitów
fakultatywnych.

Pracow. z przedmiotu Nauk. Warharmiey XXII. 1929

LIBRARY OF THE UNIVERSITY OF CHICAGO

Blank lined page with horizontal ruling lines.

BIBLIOTEKA PROF. WŁADYSŁAWA SZAFERA

Tyczyńska Maria

P. 1. Klimat Polski w okresie trzeciorzędowym i czwartorzędowym. - Odb.: „Gazopismo Geograficzne”

T. 28.

[Warszawa] 1957

P 2. A Pre-Tortonian karst surface in the vicinity of Cracow. - Odb.: „Bull. Acad. Polon. Scienc.

Série des sci. chim., géol. et géogr.” - Vol. 6 (1957)

No. 6.

[Varsovie] 1957

P. 1 Tyler Stanley A

and Elso S. Barghoorn

1. Occurrence of structurally preserved plants
in pre-Cambrian rocks of the Canadian
Shield - Reprinted from Science, April 30, 1954,
Vol. 119, No. 3096, pages 606-608.

2. [współant.]: Barghoorn E.S., Barrett L.P.

Anthracitic coal from Precambrian upper Huronian
black shale of the Iron River District, Northern
Michigan. - "Bulletin of the Geological Society
of America" Vol. 68. 1957

zob.: Barghoorn E.S. nr. 15

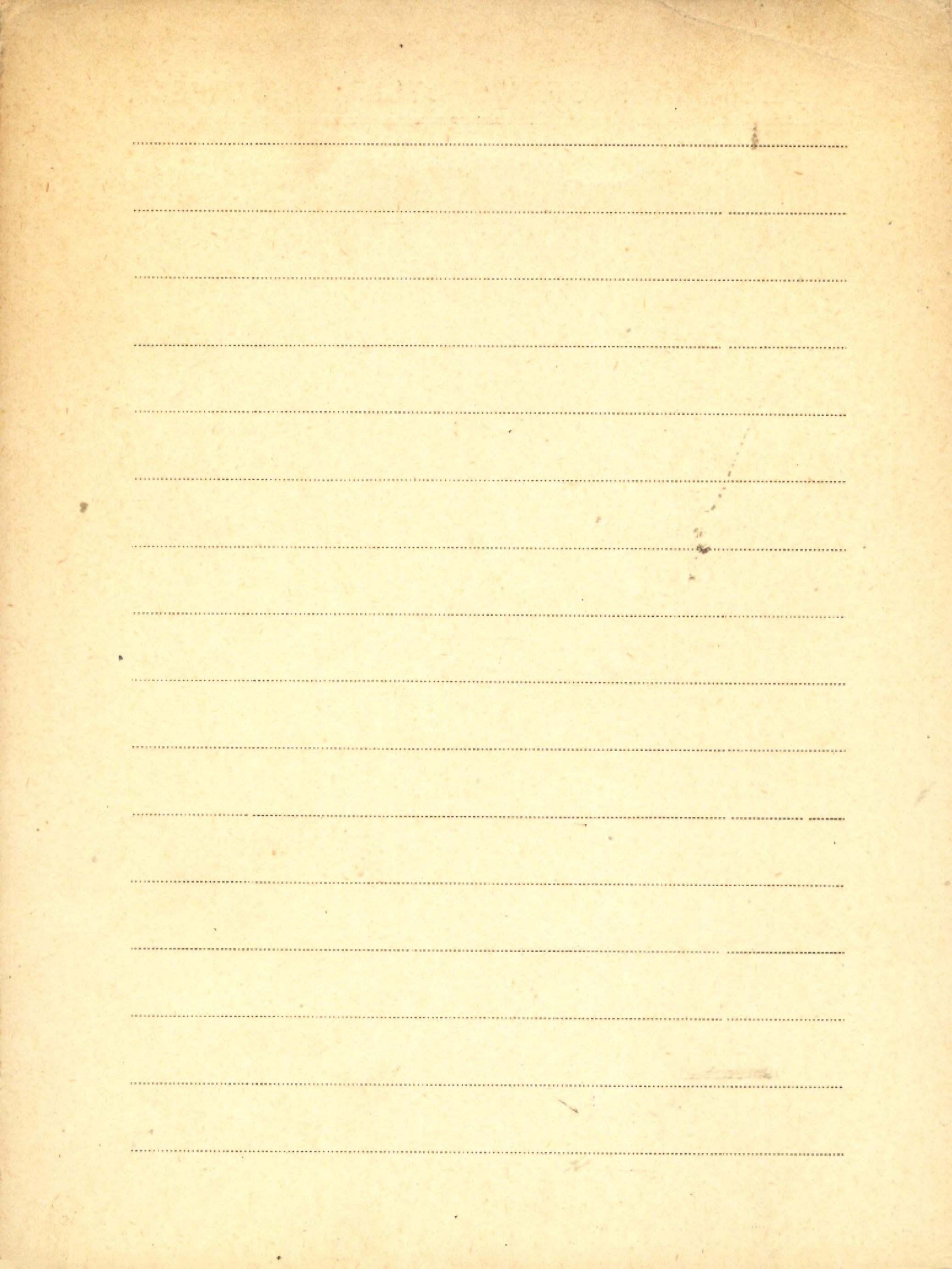

Tymrakiewicz Wł.

Brosz. 3/13

1. Wyspy świerka (*Picea excelsa* Link.) na Polesiu i Wołyniu na tle podługojalnej historii świerka we wschodniej Polsce.
[Odb. z Sylwana R. LIII Ser. A. Nr. 3.] Lwów, 1935
2. Typy florytyczne drzewnych sian nad Rurą
[Odb. z Roczn. torfowego i Łskowego] 1936
3. Poryblin jeziorowy (*Scoites lacustris* L.) w jeziorach pod. Polesia
Odb. z Kosmosu Seria A. Lwów 1948.
4. Lasy i lesiste torfowiska ujędowy Hochvelen a Tęża na Polesiu
Odb. Kosmos Seria A. Lwów 1948.
5. Kwadrat torfowiska Polesie i ich sphagnum -
część I Typy torfowe. Odbitka z „Kosmosu” ser. A,
Tom LXVI, R. 1948-1951, z. I - III - Lwów.

6. Chwasty pol uprawnych dolnego Sluska.
Prace Rolniczo-Lesne Nr 72 Polska Akademia
Umiejstnoscii - Warszawa 1952

7. [Recenzja M Nowińskiego].

Włodzimierz Tymrakiewicz: Atlas chwastów. —

Odb.: „Postępy Nauk Rolniczych” Nr. 4/64/1960.

zob.: Nowiński M. N. IX/32.

Tyszkiewicz Marek

Naturalne mieszańce *Pinus mugo* Turra x *Pinus silvestris* L. w Kotlinie Nowotarskiej. - Nadb.:
"Fragm. Flor. Geobot." Ann. 15: 1969 p. 2
s. 187-212, tab. 2

zob.: [współaut.] J. Staszkiwicz /Brosz. 1423/

Les hybrides naturels de *Pinus mugo* Turra
et *Pinus silvestris* L. dans le bassin de Nowy Targ.

- Nadb.: "Bull. Acad. Pol. Sc. Sér. sc. biol." Vol. 17: 1969
no. 9 s. 579-584.

zob.: [współaut.] J. Staszkiwicz /Brosz. 1424/

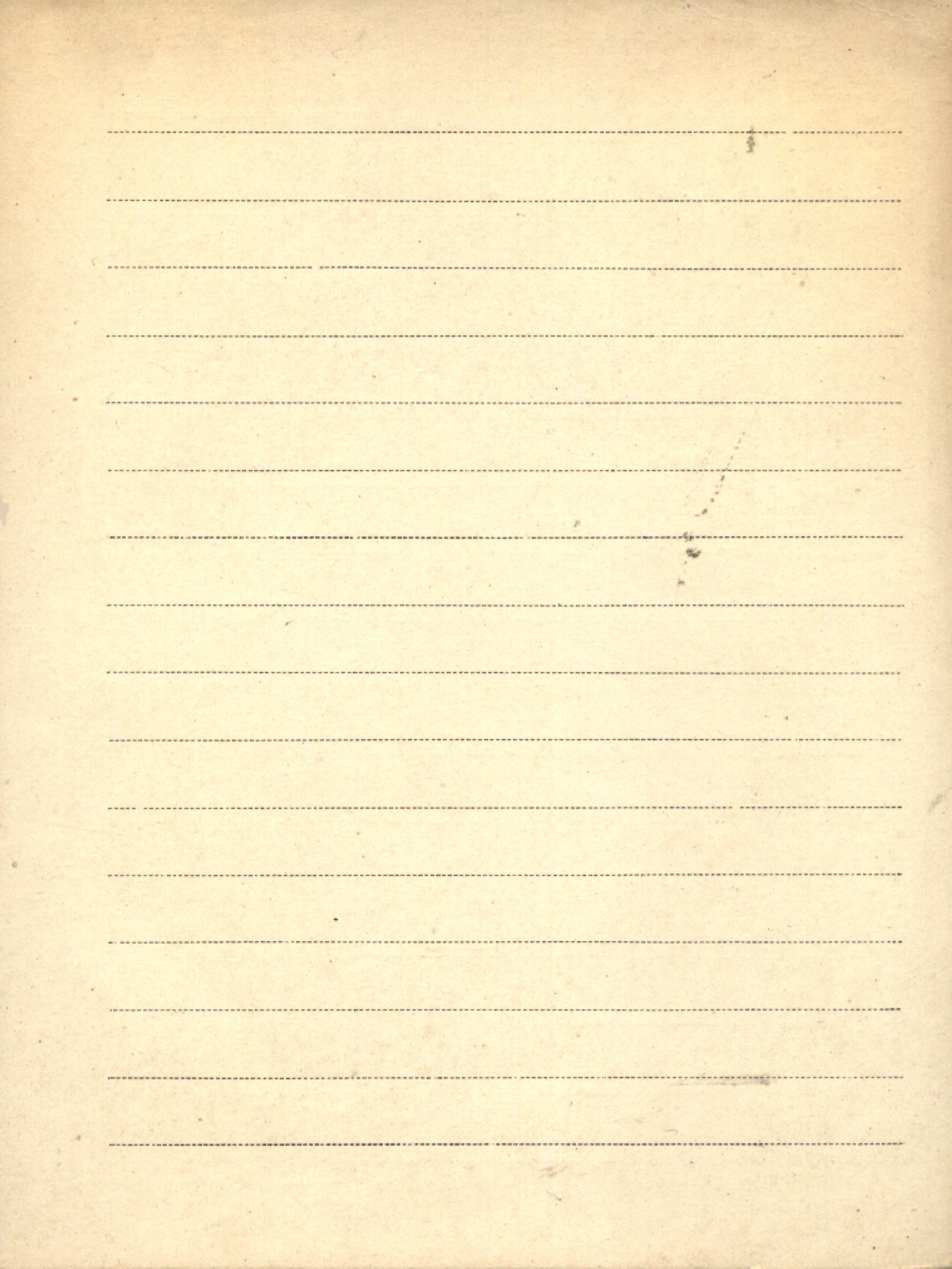

Tyszkiewicz Stanisław

1. Wyniki badań nasion drzew liśnych z 1931/1932 r.

Zakład doświadczalny lasów państw. w Warszawie

Rozprawy i Sprawozdania A. Serji № 2. 1933.

2. Próby siewu do wyjaśnienia kwestji siewu
Lasiegnów sieraka w Polsce.

Instytut Badawczy lasów państw.

Wpółnie znanie
Publikacyjny 5.

Rozprawy i Sprawozdania Serji A

№ 5 i 6

Warszawa 1934

3. Kilka myśli o doświadczeniach leśnym

(Las Polski nr. 9)

Warszawa 1929

4. Z badań nad polskim modrzewiem

(Odb.: Sylwan R. XLIX)

Lwów, 1931

5. Z obrad międzynarodowej komisji dla spraw
nasienności i ras drzew liśnych

(Odb.: Las Polski Nr 11 - 1934) Warszawa

Brosz. 311

6. Z prac leśników niemieckich nad
rasami drzew

(Odb. Las Polski Nr 12 - 1937) Warszawa

Brosz. 282

7. Próba ustalania wytycznych dla hodowli
modrzewia polskiego w górach Świsłoc-
kowskich

(Odb. jw. Nr 5 - 1938)

Warszawa

Janina Tyskiewiczowa ze Stankiewiczów

1. Badania nad występowaniem porostów

nadzewnych w lasach północno-wschodniej

części wsi Kielecko-Pandomierskiej.

(Planta Polonica. Materiały do flory polskiej. vol. III,

(2 cz.)

Warszawa 1935

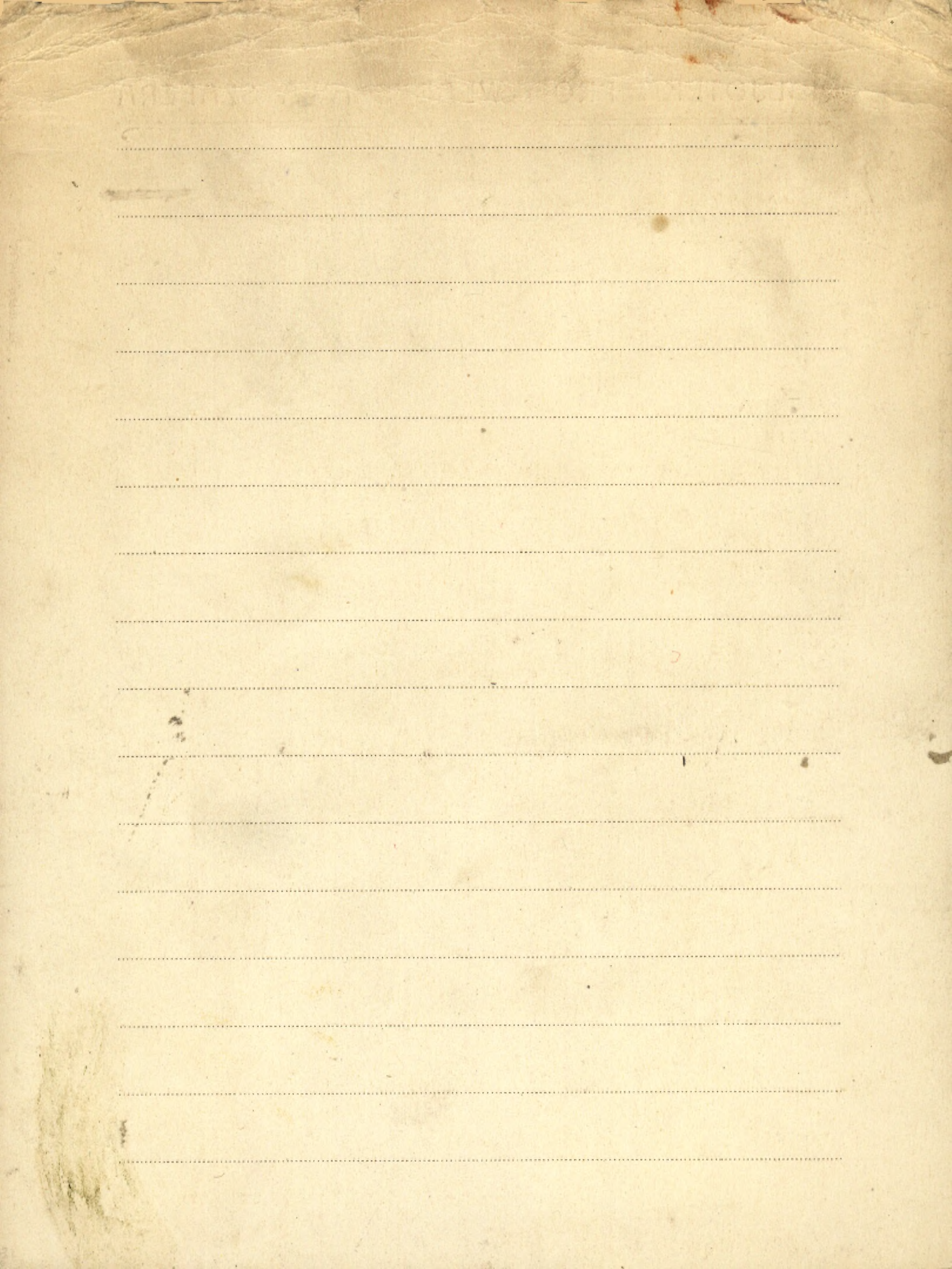

I Ubrizsy G.

1. [współant.]: A. Péntzes

Beiträge zur Kenntnis der Flora und der

Vegetation Albanien. — Odb.: „Acta Bot.

Acad. Scient. Hung.” T. 6 Fasc 1/2.

Budapest 1960

Mchwaŕy Dorozerskej Konferenciji Rybackiej

Radu odbytej dnia 16-18 grudnia - 1922 r.

„Wydawnictwo Mnisz, Reke. i doln. basen - Serju D. (kubjiteru)

Ryboarskij

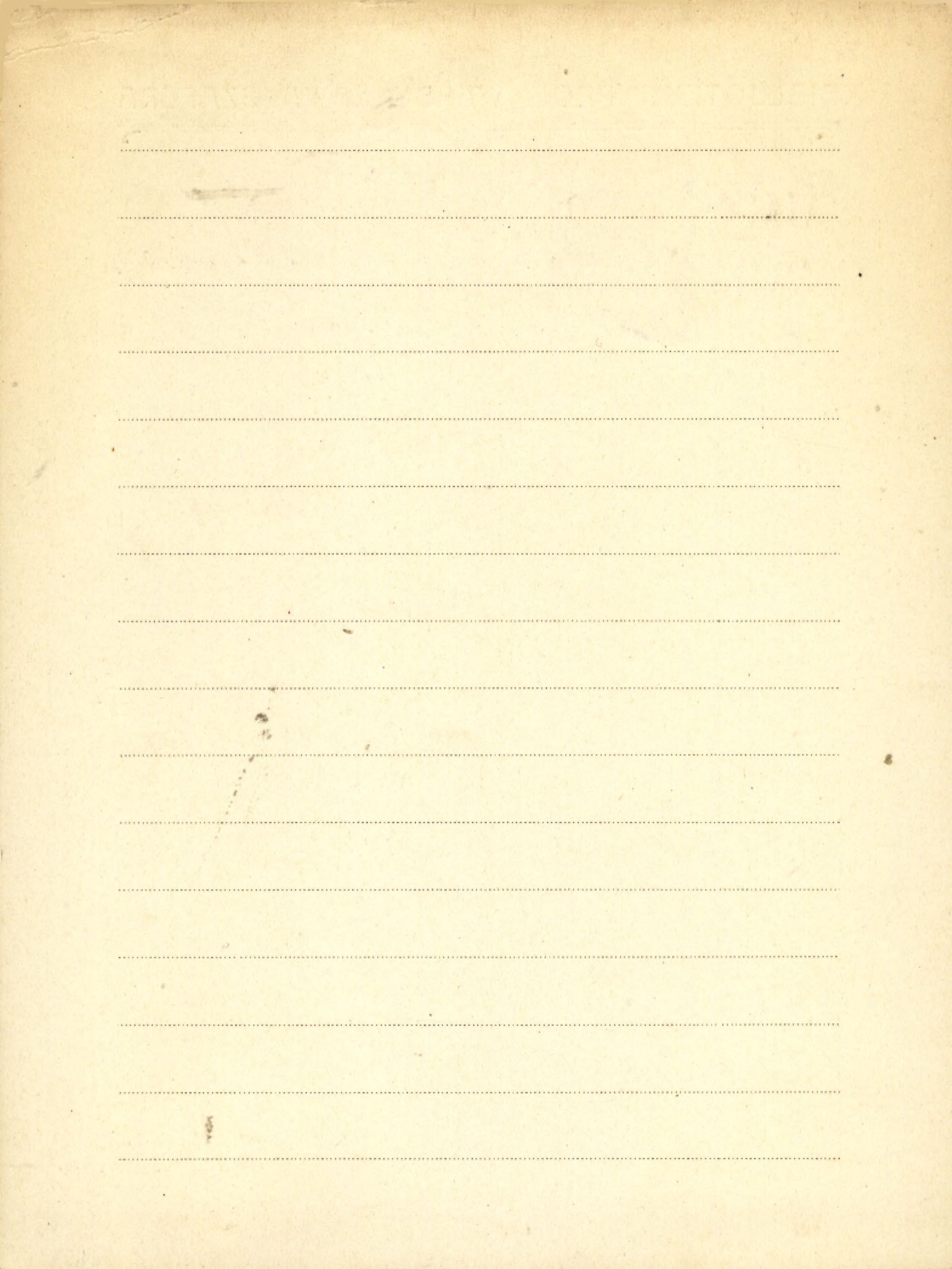

Adriela Serowy

1. Rośliny w mieniach ludu krakowskiego

Kwart. Etnograficzny "Lud" Serja II. T. X 1931

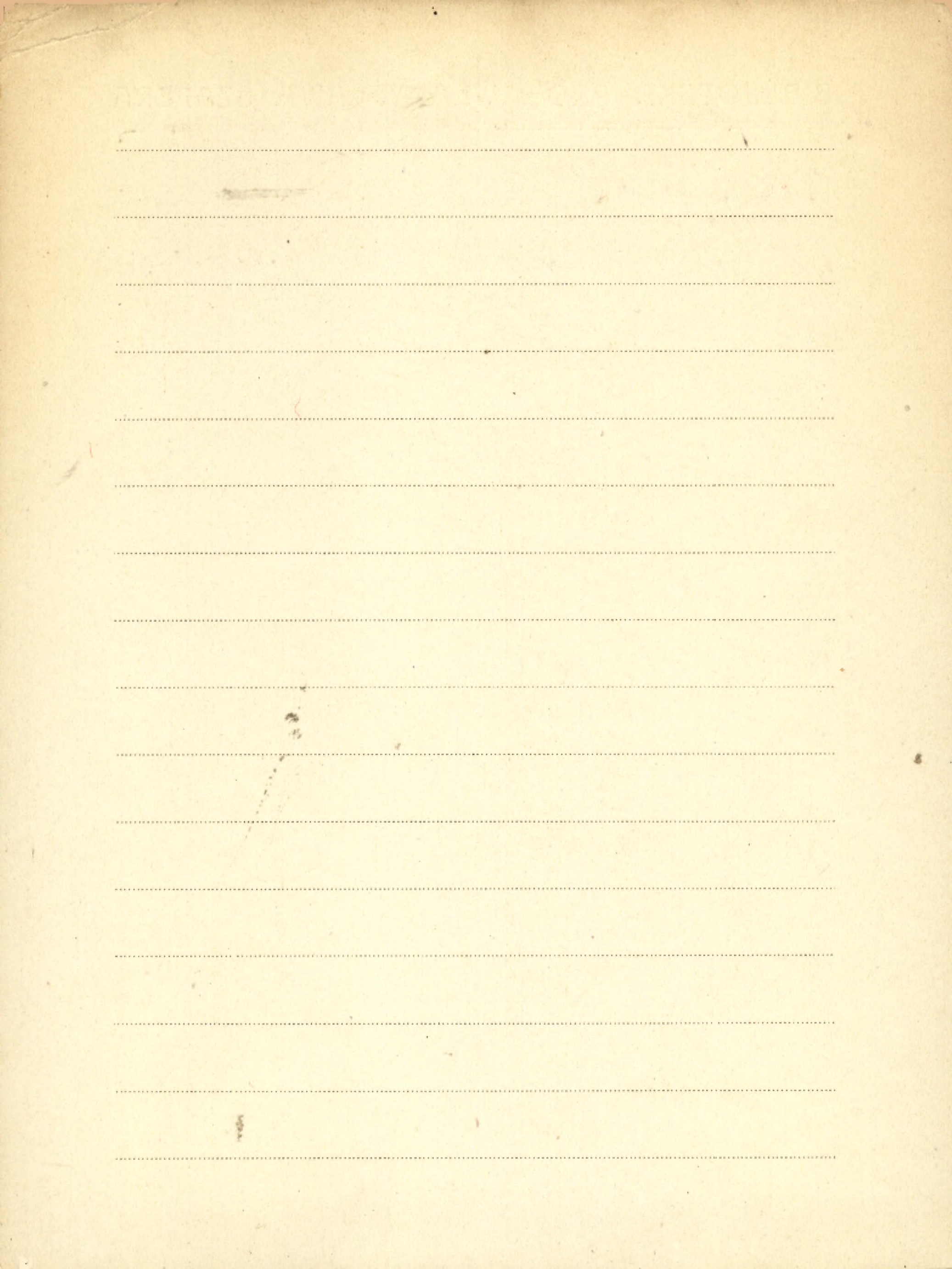

Neda Sauei

1. History of the Japanese Medicinal Gardens.

„Proceedings of the Imperial Academy, V. 1929

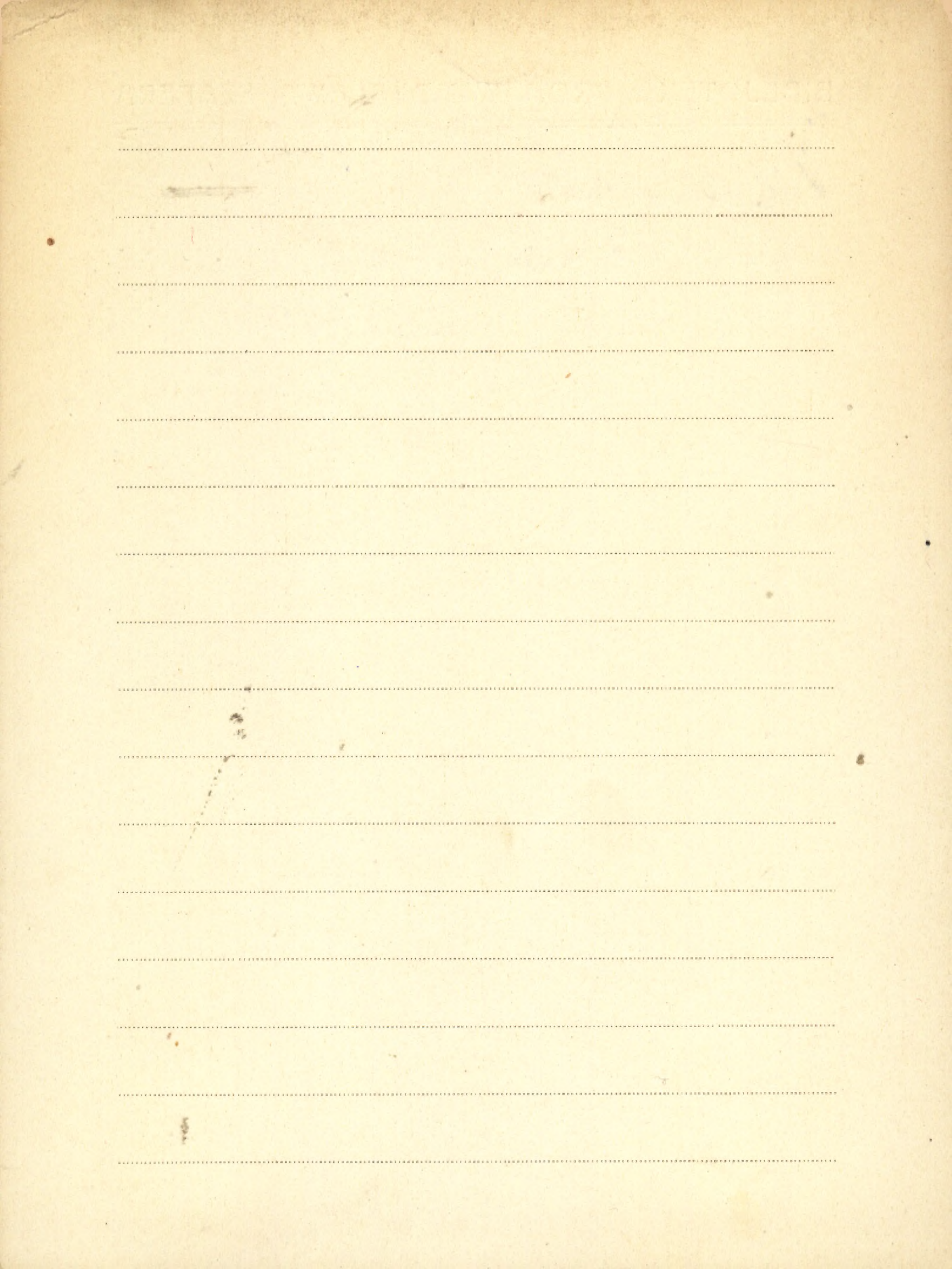

Mehlinger artur

1). *Erauthis hiemalis* (L.) Salisb.

1925/26

„Mitteilungen der Naturforsch. Gesellschaft Schaffhausen. V.“

2. Beziehungen zwischen Oberwuchs und Unterwuchs
in der Waldvegetation.

„Forstwissenschaftliches Centralblatt“ Berlin 1927

3. Der Gemeindeforest von Altorf im Kanton Schaff-
hausen „T.M. Hess (1928/29) Mitteil. d. Naturfor. Gesell.“

Schaffhausen 1929

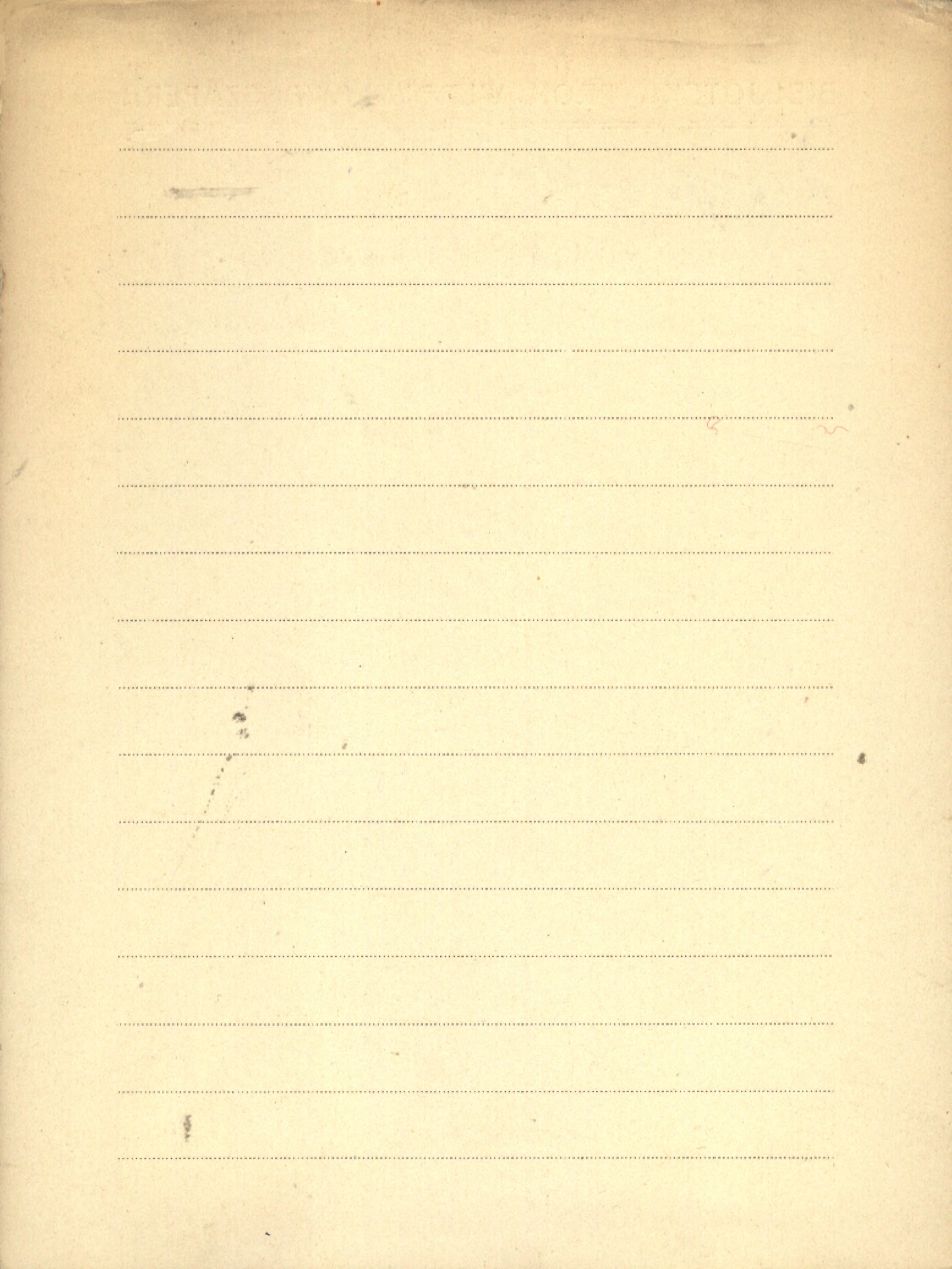

Hendörfer J.

1174 Australia bis zum Jahre 1854. (Klarika)

Leipzig 1855

Ueno Jitsuro

P 1. Relationship of genus *Tsuga* from pollen morphology - Odb.: „Journal of the Institute of Polytechnics, Osaka City University, Series D” Vol. 8 (1957) str. 191-196 + Plates 2.

[br. m. wyd.] 1957

P 2. Some palynological observations of Pinaceae. - Odb.: „Journal of the Institute of Polytechnics, Osaka City University, Series D,” Vol. 9 (1958) str. 163-177 + Plates 3.

[br. m. wyd.] 1958

P 3. Some palynological observations of Taxaceae, Cupressaceae and Aracariaceae

Odb.: "Journal of the Institute of Polytechnics, Osaka City University" Ser. D Vol. 10
str. 75-87. 1959

P4. Palynological notes of Podocarpaceae.
-Odb.: "Acta Phytotax. Geobot." Vol. 18
No. 7 str. 198-207. 1960

? 5. Studies on pollen grains of Gymnospermae, concluding remarks to the relationships between Coniferae. -Odb.:
"Journ. of the Inst. of Polytechnics, Osaka City Univ. Ser. D" Vol. 11 str. 109-136. 1960

P 6. [assistant.] S. Kitaguchi
On the fine structure of the pollen walls of Angiospermae. I. Nymphaeaceae. -Odb.:
"Journ. of Biol., Osaka City Univ." Vol. 12 str. 83-89. 1961

Uggla Ervald

K. A. Skogsbrandfält i Muddus Nationalpark.

III 294A

(Ingt. eng.: Forest fire areas in Muddus

National Park, Northern Sweden.) - "Acta

Phytogeographica" No. 41.

Uppsala 1958

Wgrinsky L. A.

1. Die Gesamtheit Ficus flavissima Pall.

Eine monographische Studie.

Berlin/Dahlem 1922

Redde: Repertorium spec. novarum regni vegetabilis Bd. XIV.

2. Diagnoses Alciarum trium generis Orchis

nondum vel imperfecte descriptarum.

1917

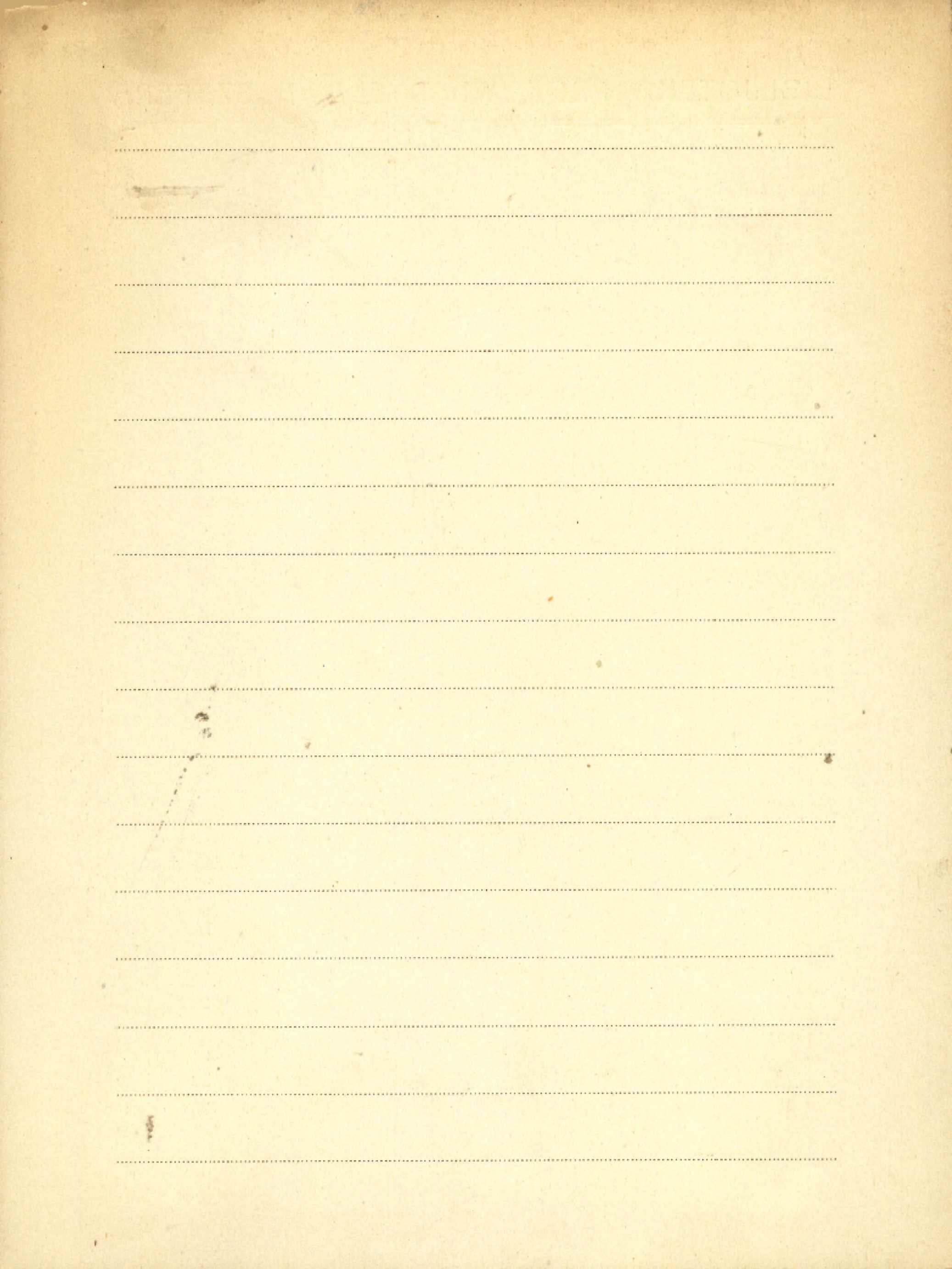

Uhma Stefan

K 1. [współaut.]: Bliźniowski Roman

Polski Czerwony Krzyż 1919 - 1959.

- BNL.

Warszawa 1959

Blank lined page with horizontal ruling lines.

I. Uhorczak Franciszek

1. Rozwój Polskiej Akademii Umiejętności w wykresach i mapach. Objasnienie wystawy jubileuszowej PAU. Nakt. PAU. Kraków 1948

2. Développement de l'Académie Polonaise des Sciences et des Lettres. En cartes et en graphiques. Cracovie 1948

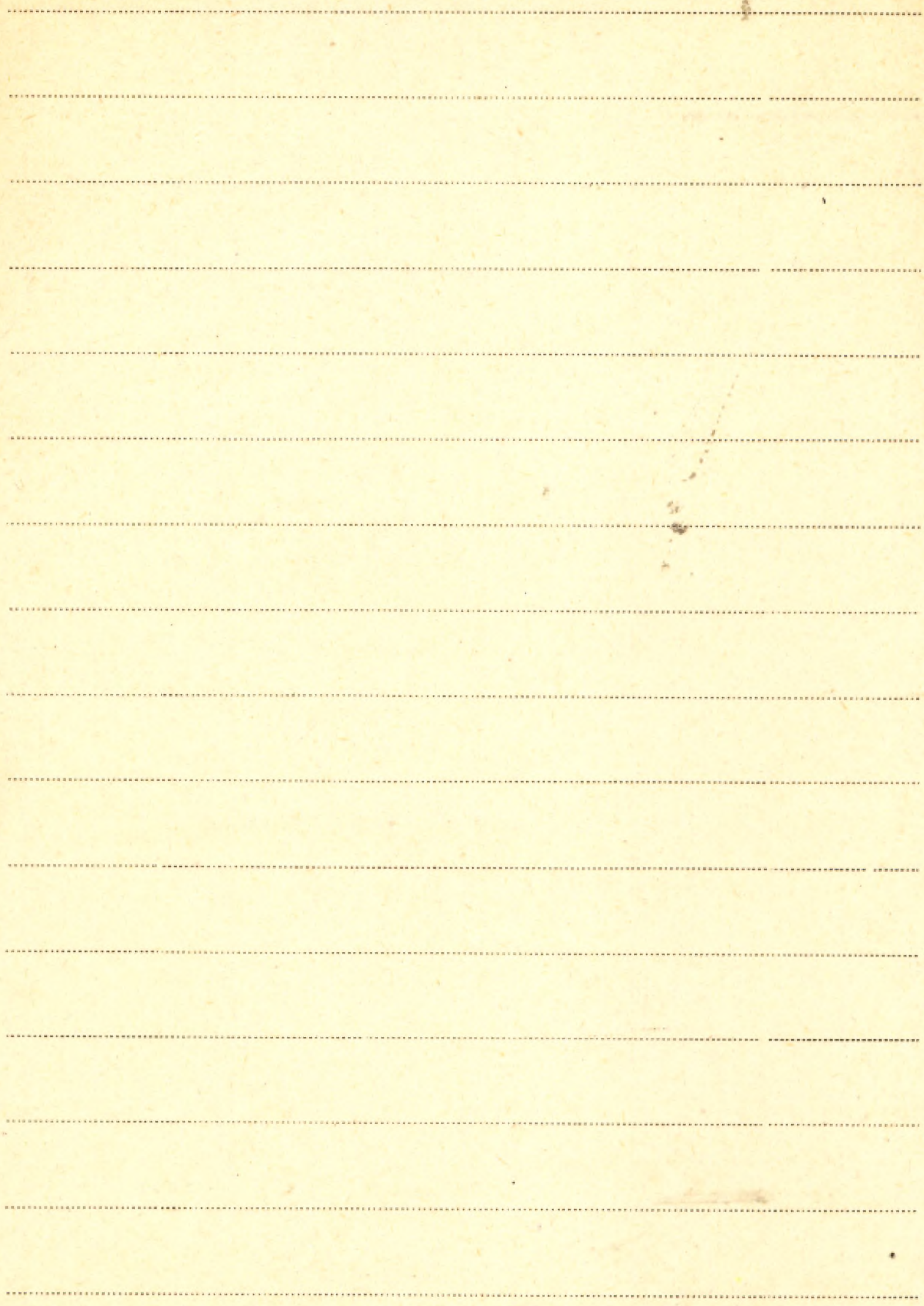

Uittien H.

1. Lyperaceae surinamenses novae vel criticae.
(rarem & A. P. Tulle: Novitates taxonomicae I - patr: ³Pulla)

② a) Paramapania, genus novum Asiaticum
Lyperacearum

b) The Lyperaceae of the Oxford University
Expedition to Sarawak in 1932.

c) Principina, genus novum Lyperacearum
Africanum.

Patr: Mededeelingen...

③ Studies in Lyperaceae-Mapanicae I-V

Studies in Lyperaceae-Mapanicae VI-VIII

Patr: Mededeelingen... 4.

④ Pavonia julianae et Paullinia Bernhardi,
novae species Surinamenses.

Patr: Mededeelingen: 5

⑤ Histoire du problème de la feuille

Patm: Mededeelingen 11.

I. Ujhelyi József

1. Sesleria Studien. - Separatabdruck aus Index Horti Botanici Universitatis Budapestinensis 1937r.

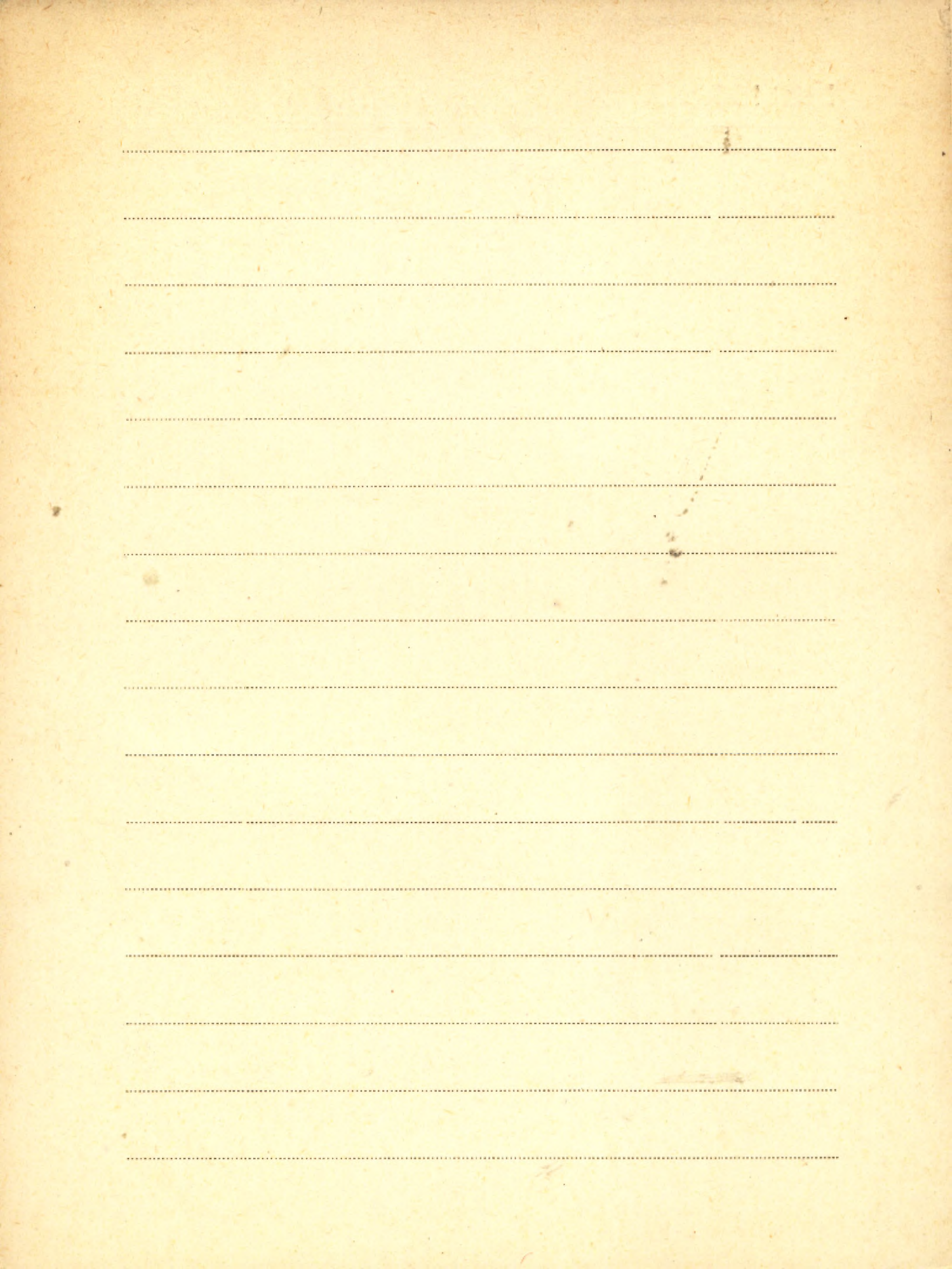

Ujvárosi Miklós

[Brosz. 881]

[inspótant.] Tóth J.

Kertismertető. A Magyar Tudományos
Akadémia. Botanikai Kutató Intézetének.

Botanikus Kertje. (Ingr. ang.: Botanic
Garden of the Botanic Research Insti-
tute of the Hung. Acad. of Sciences
in Vácraátót.) - s. 32 + 2 plans.

Vácraátót 1963

BIBLIOTEKA PROF. WŁADYSŁAWA SZAFERA

"Ukraina"

K. A. Po zapowidnych miejscach Ukrainy. - Oprac.:

II 6429 Dobroczaewa D. M. [i in.] - Wyd. CK EKSMU

"Motod"

Kyiw 1960

I
Ulehla dr Vladimír

1. Reaktivnost půdní studována novými
metodami, jako soubor ekologických činitelů. I

(Odb. 2. Sborník leskoslov. Akad. Zemed. Roc. XII.)

1937

(współaut. T. Martinec)

2. Reaktivnost půdní studována novými
metodami, jako soubor ekologických činitelů. II.

Půdní urojnost v kyselém prostředí.

(Odb. jw. Roc. XII.)

1937

(współaut. T. Martinec)

3. Reaktivnost půdní studována novými
metodami, jako soubor ekologických činitelů

III. Pluviosita v kyselém prostředí studována

statickými a odvozenými křivkami

(Odb. jw. Roc. XII.)

(współaut. T. Martinec)

1937

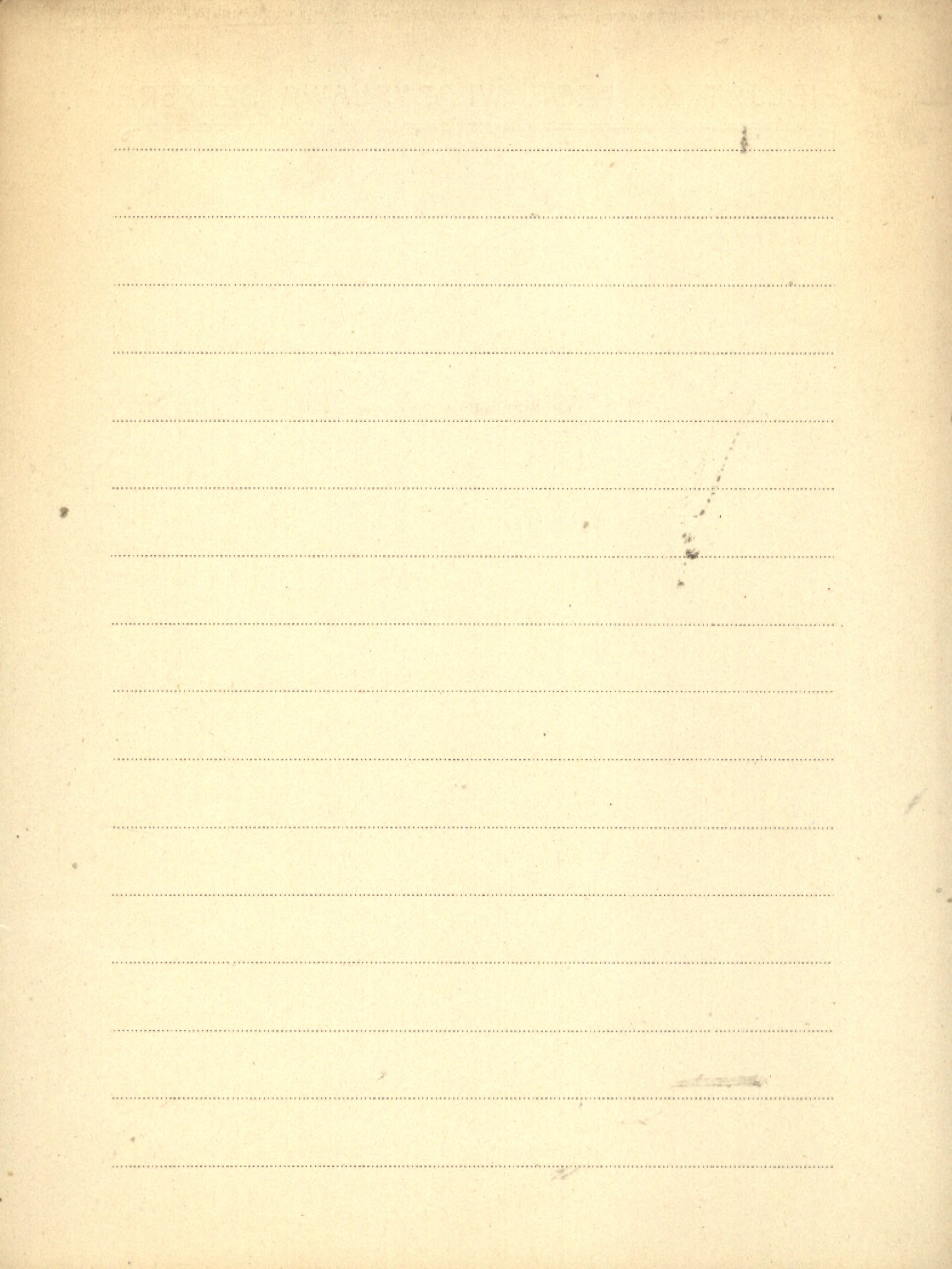

Umiasytowski Roman

1. Las na obronę

Warszawa 1937

Wyd. Główn. Komitetu Armii Lasu

Pań. 95. Komitet Armii Lasu

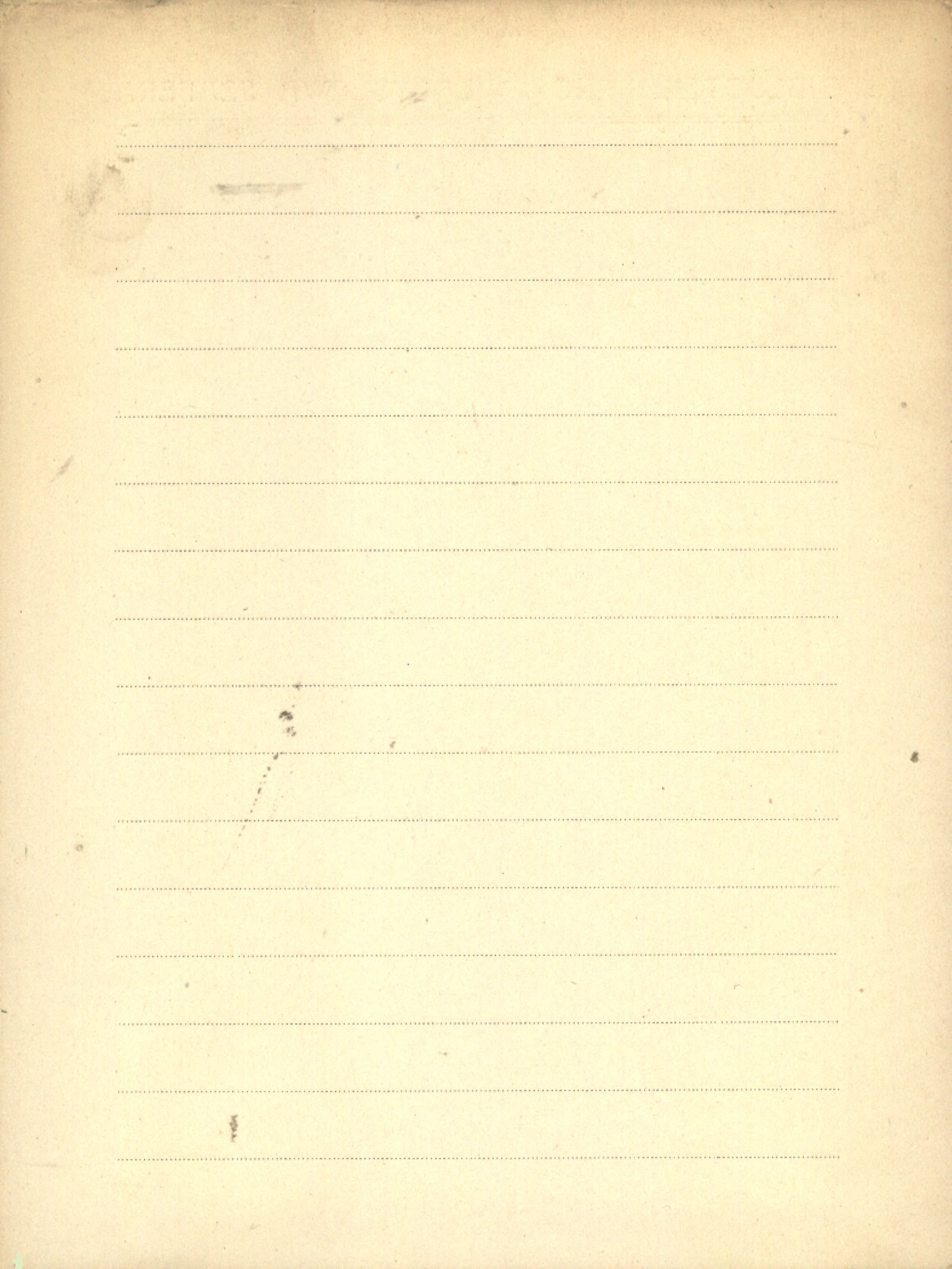

I
Unger F.

1. Geologie der europ. Halbinsel

graz 1869

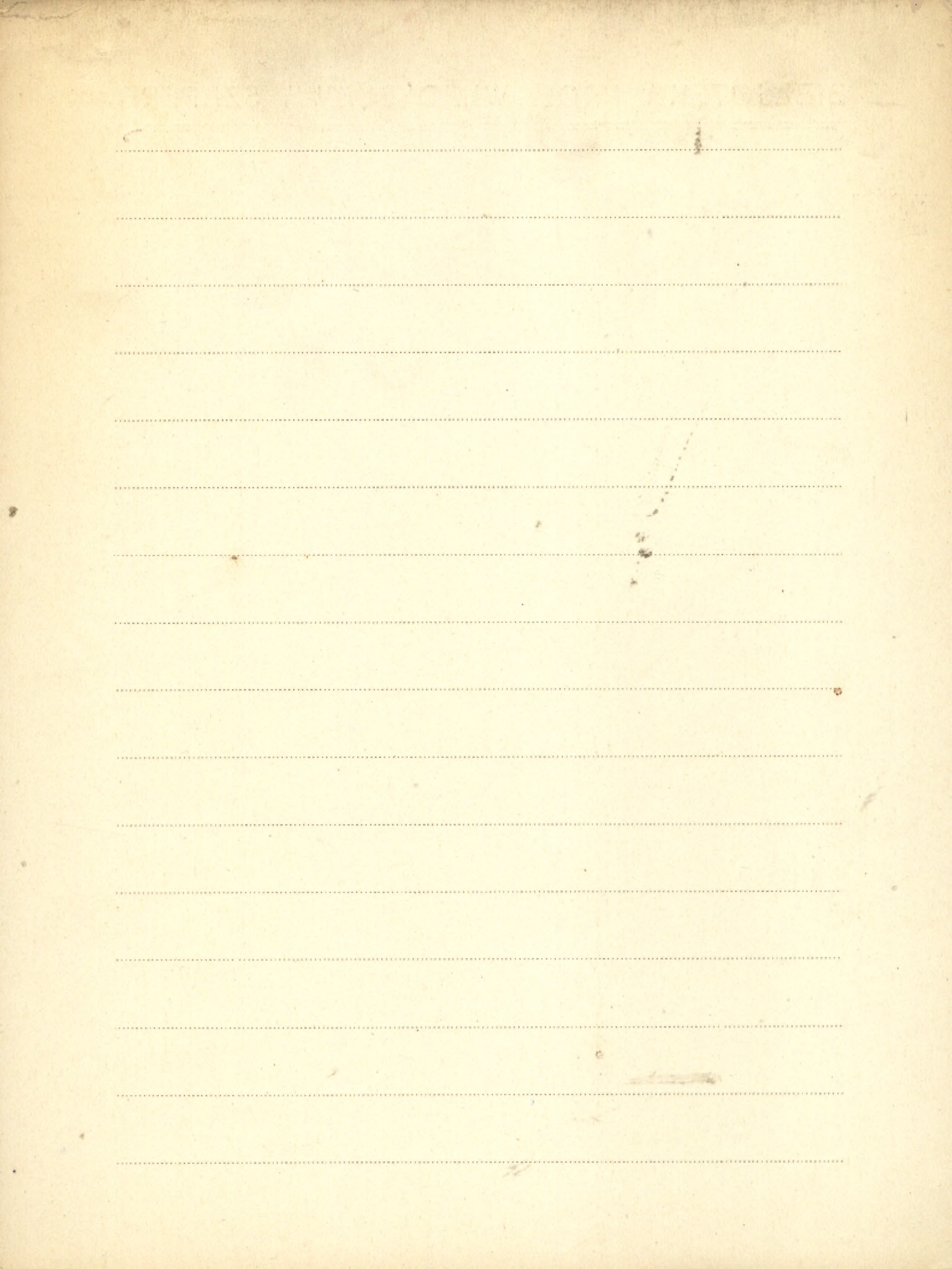

I Union Internationale pour la Conservation
de la Nature et de ses Ressources, 31, me
Vautier, Bruxelles 4, Belgique.

II 7065 1. 6ème Assemblée Générale, Athènes-Del-
phes, 11-19 septembre 1958.

2. Resolution adoptée à la séance solennelle
de clôture, Athènes-Delphes, 11-19
septembre 1958

K 3. Seventh Technical Meeting, Athens, 11-19
Sept. 1958 Vol. 1. Brussels 1959

4. News-letters from the International Union
of Biological Sciences. No. 4 (1958)

K 5. Seventh Technical Meeting, Athènes 11-19-9-
-1958 Vol. V. Rare animals and plants
of the Mediterranean Region.
Bruxelles 1959

K. 6. Seventh General Assembly. Warsaw. June

1960. Proceedings. Publ. by J.V.C.N.

Bruxelles 1960

BIBLIOTEKA PROF. WŁADYSŁAWA SZAFERA

University

[Brosz. 450]

Přírodovědecká fakulta University Karlovy
nositele Řádu práce. Vydáno k 20.
výročí osvobození ČSSR, s. 77.

Praha 1965

[Brosz. 554]

Die Deutsche Universitätszeitung Monats-
schrift für die Universitäten und Hochschu-
len. Jg. 16: 1961 [No.] 9.

Frankfurt am Main 1961

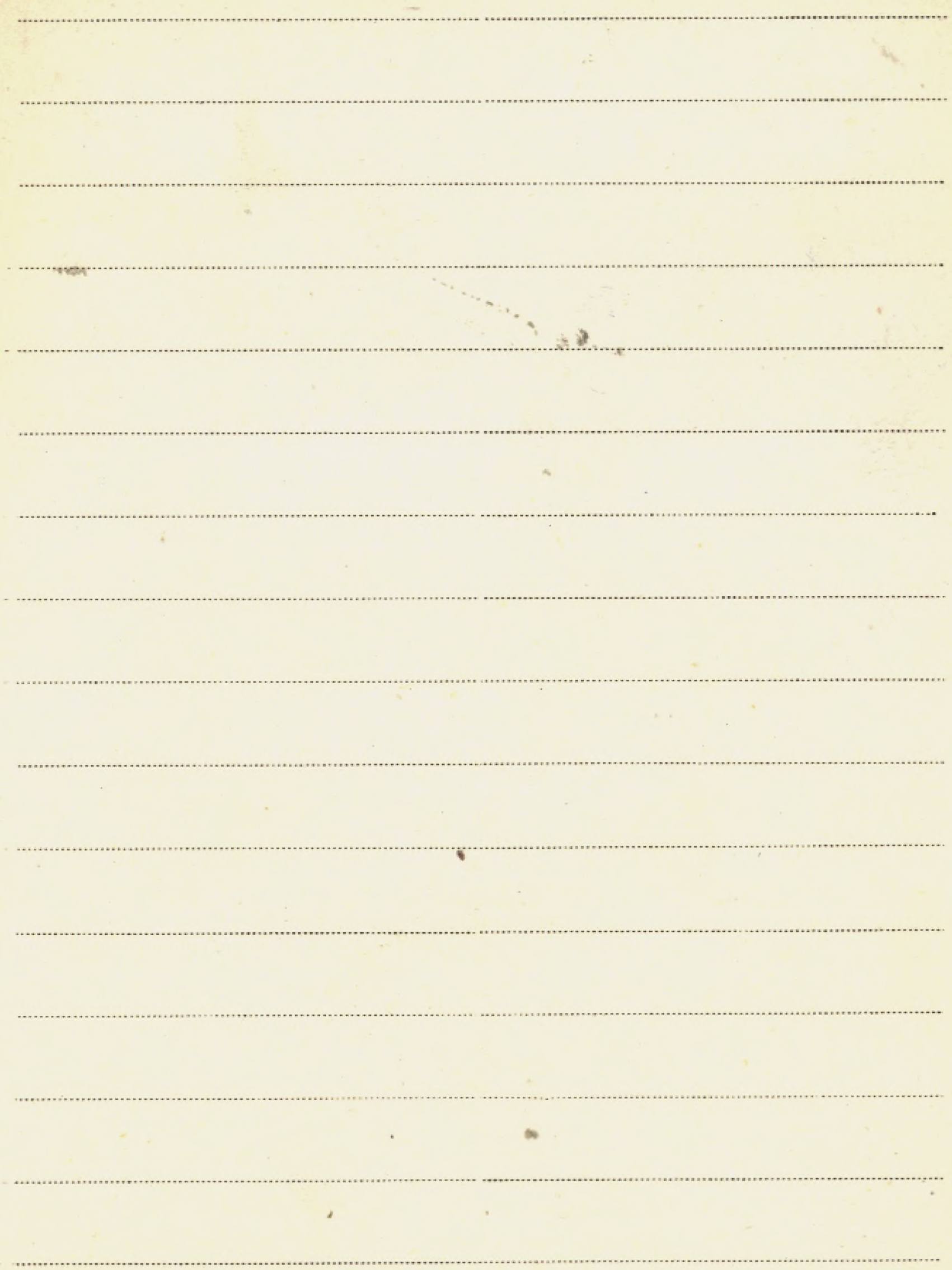

1. The University of Lucknow. Abstracts of
Publications by Members of the University
Department of Botany. 1928
2. University College of Swansea. Natural Sciences:
Botany, Geography, Geology, Zoology.
zob.: Swansea Oxford 1957
3. University College of Swansea. Annual Report
1959-60 of the Department of Botany.
zob.: Swansea
4. University College of Swansea. Department of Botany. Annual Report 1960-61.
zob.: Swansea
5. University College of Swansea. Botany, Geography, Geology, Zoology.
zob.: Swansea 1961

W/np.

Faculty of Science Charles University, Laureate
of the Order of the Republic, s. 94, nb. 1.

Praha 1968

1. Uniwersytet Jagielloński w Krakowie
Okres powojenny 1945-1946.

Kraków 1947.

2. Uniwersytet Jagielloński 1364-1964.

Komit. Jubileuszowy 600-lecia Uniw. Jagiell.

Materiały Informacyjne Nr. 1.

Kraków 1963

3. Kijewskij Ordiena Lenina Gosudarstwiennyj

Uniwersitet im. T. G. Szewczenko. Sostawitel:

Szestopat M.M. - Izdat. Kij. Uniw.

Kijew 1962

4. Uniwersytet Jagielloński 1364-1964. - Komitet

Jubileuszowy 600-lecia Uniw. Jagiell.

Materiały Informacyjne Nr. 1-2 (4-5).

Kraków 1964

Zabr.: Lepszy K. L III / psz. 1

5. Uniwersytet Jagielloński 1364-1964.

- Komitet Jubileuszowy 600-lecia Uniw.

Jagiell. - Materiały Informacyjne Nr 3(6).

Kraków 1964

6. Uniwersytet Jagielloński 1364-1964.

- Kom. Jubil. ^{600-lecia} (U. J. - Mater. Inform. Nr. 1(8).

Kraków 1965

Brosz. 409

Pamiętka uroczystości Uniwersytetu Jagiellońskiego w dniach 15 i 16 listopada 1936.

Zredag. i wstęp. zopatrzył: H. Banycz.

[Inyd.] Rektorat U. J., s. 52 + fotogr., Kraków 1937

Brosz. 1360

Kolegium Większe (Collegium Maius) Uniwersytetu Jagiellońskiego w Krakowie. Oprac. przez Rektorat Uniw. Jagiell., s. 23, nrb. 1.

Kraków 1946

I
1. Untersuchung und Bekämpfung der
Ulmenkrankheit in den Niederlanden

LIBRARY OF THE UNIVERSITY OF TORONTO

Blank lined page with horizontal ruling lines.

Upson Joseph E.

P. [współaut.] Leopold E. B. Rubin M.

Postglacial change of sea level in New

Haven Harbor, Connecticut. - Naddb. i "Amer.

Journ. of Sci." Vol. 262: 1964 s. 121-132.

1964

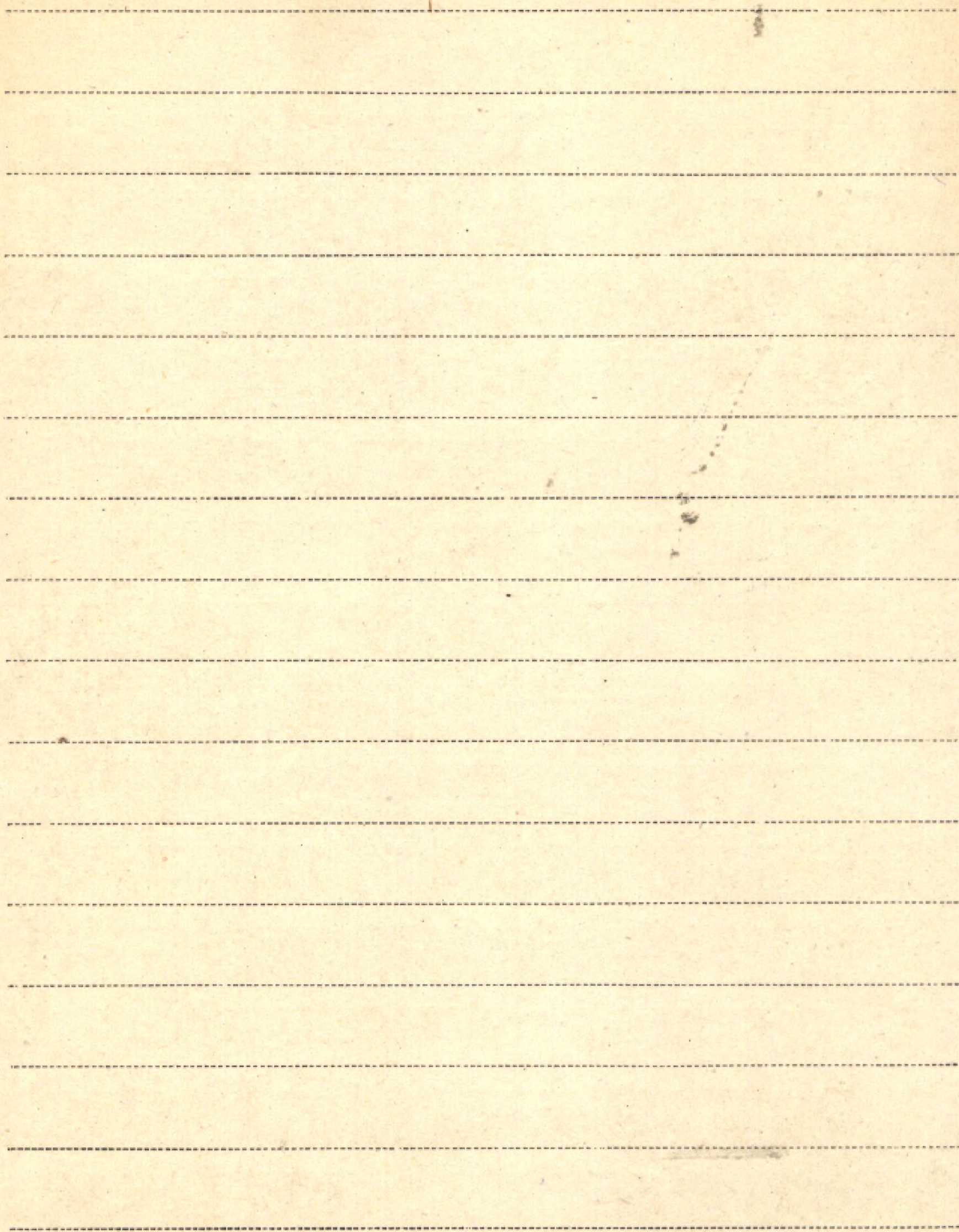

Urbanek Halina

K./n. Udział i rola diagnostyczna mrzeków

13033

oraz stosunki florystyczno-fitocenolo-

giczne w przewodniczących zespołach roślin-

nych regionu Łódzkiego i jego pobrze-

ży. [Wyd.] Uniwersytet Łódzki. s. 253,

fotogr., tabele, [mapy, powiel.].

Łódź 1969

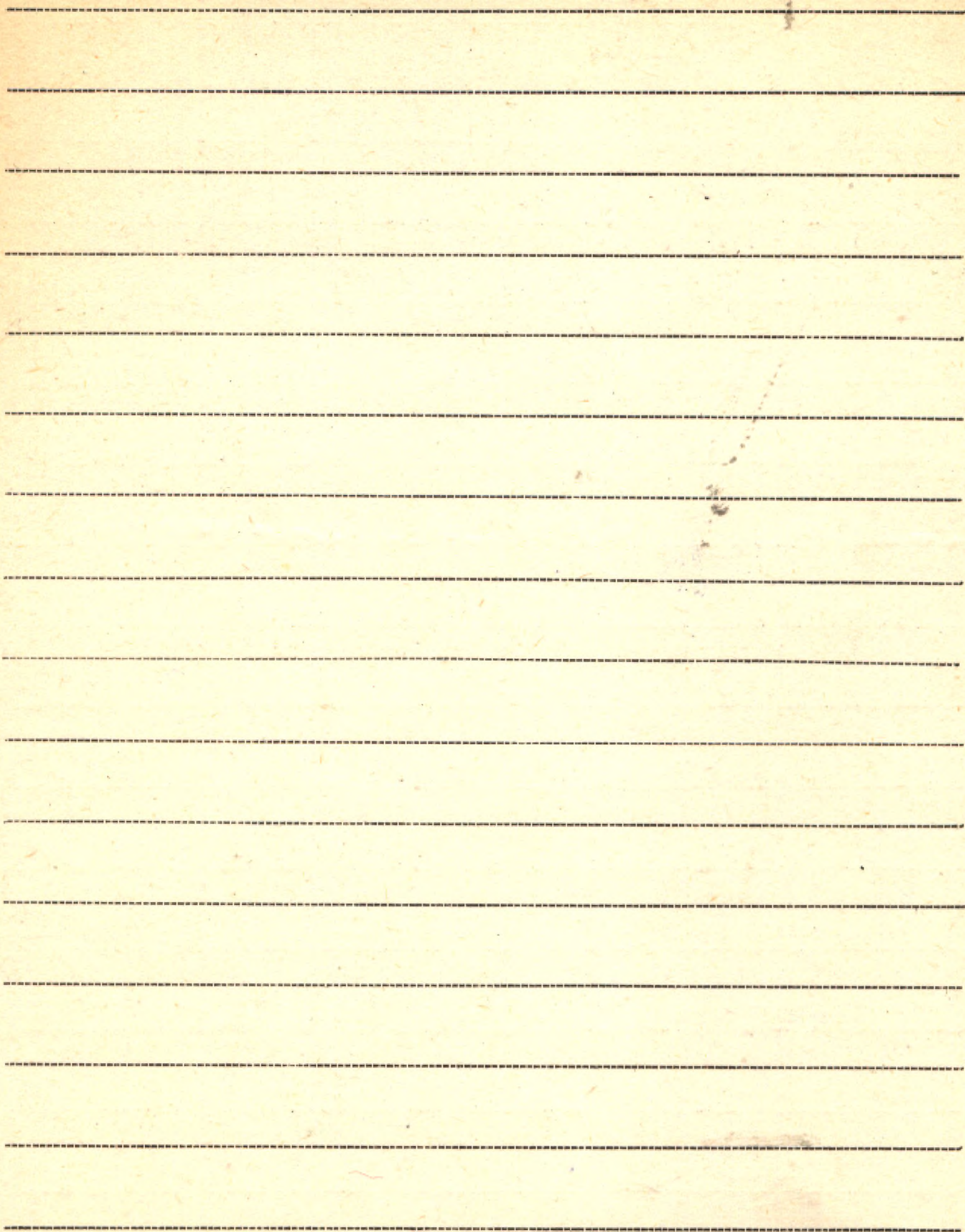

I Urbaniczuk Stanisław

1. W Sachsenhausen i Dachau (w 25 rocznicę uwięzienia profesorów uczelni krakowskich) - Odb.: Przegl. Lekarski"

R. 21 seria II Nr 1 : 1965 ss. 34.

1965

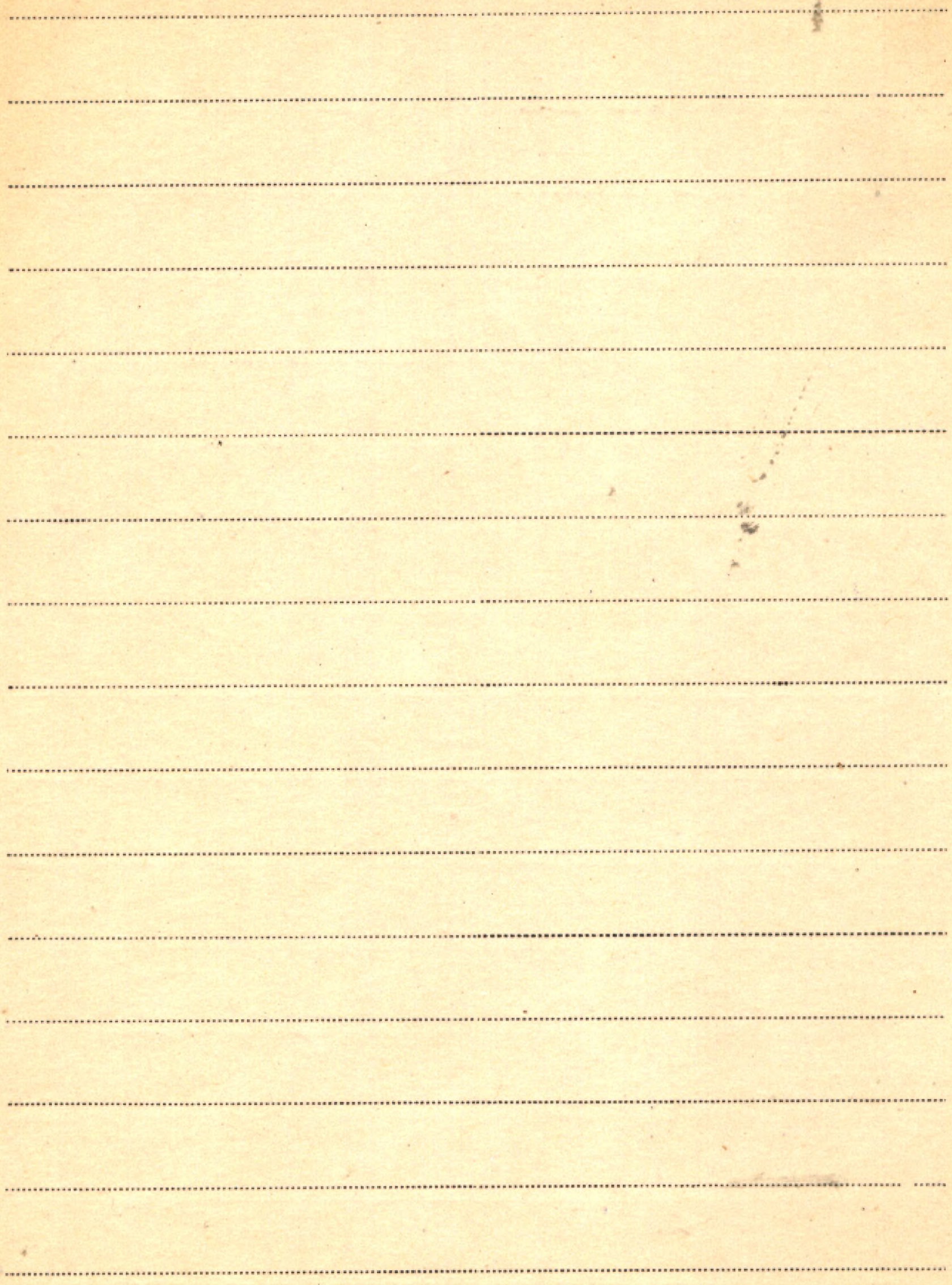

Urbaniski Jarosław

1. Mapaabytków przyrody polskiego wybrzeża

(Wyd. Parista. Rady Ochr. Przyr. nr. 37. Nadbitko

z Wydziału Ochr. Przyr. na Wielkopolską

i Pomorze, n. 4)

Poznań 1933.

2. Wyrośle (xoocecidia) Ludwikowa i terenów

przyległych. Wyd. Pozn. Tow. Przyj. Nauk

(Prace monogr. nad przyrodą Wielk. Parku Narod.

w Ludwikowie pod Poznaniem)

Poznań 1935

3. Mapa pomników iabytków przyrody powiatu

kartuskiego. Patrz: F. Krawiec 6

4. Dwa profile czwartorzędowe koło Komarynek

nad Stracanką

Patrz: Kalicki B. 7.

5. Mięczaki Pienin z eozególnym uwzględnie-
niem terenu polskiej części Parku Narodowego
(Pozn. T-wo Przyj. Nauk, Prace Kom. Mas. - Przyrodn.
Ser. B., Tom IX, Zesz. 3)

Poznań 1939

6. Pomniki i rezerwy przyrody Wielkopolski

Patn: Wodzisław A. 18

7. Flora dryasowa w Króścienku nad
Żurajcem.

Patn: Pafer W. 79

8. Klucz do oznaczenia krajowych mięczaków (Gollusa)

Liublin 1946

9. Równonogi (Isopoda) województwa Poznańskiego
Annales Univ. St. C. de Lublin - Lwów 1947.

Vol. I. 3.

10. Krynica przygląd mięczaków Polski

Liublin 1947.

Urbański Jarosław

11. Charakterystyka biogeograficzna woj. lubelskiego.

Lublin 1947.

12. Równonogi (Hopoda crist.) Pomorza
Badania fizjograficzne nad Polką zachodnią
Poznań 1956.

13. Flora dymasowa w Ythosiculu nad

Dumajcem, zob: Klimaszewski

^{II 6430}
K. 14. Wielkopolski Park Narodowy. (3 egz.) Poznań 1955

15. Fotografia na ustugach ochrony przyrody.

Nadb. z „Ochrony Przyrody” Rocznik 16. 1936.

K. 16. Krajowe ślimaki i matcze. Klucz do oznaczania

wszystkich gatunków dotąd w Polsce wykrytych.

[Wyd.]: PZWS.

Warszawa 1957

17. Niektóre godne uwagi ważki (Odonata) Wielkopolski. - Nadbitka ze Sprawozdań Pozn. Tow. Przyj. Nauk za III i IV kwartał 1955 r.
18. Fauna jako wskaźnik stepowienia Wielkopolski. - Odb.: „Zeszyty Problemowe Postępów Nauk Rolniczych” Zesz. 7.
- P. 19. Mięczaki osadów holocenu w Żuchowie koto Karnkowa (Ziemi Dobrzyńskiej). - Odb. z Biuletynu 118 Inst. Geolog. [p.t.] z badań czwartorzędu w Polsce, Tom 8. Warszawa 1957

Ustawy

1. Ustawa o ochronie przyrody (z 10 marca 1934r.)

(Wyd. Panstw. Rady Ochr. Przyr. nr. 41)

Kraków 1934

(w pudełku z napisem: Wydawnictwa P. R. O. P.)

2. Loi du 10 Mars 1934 sur la Protection
de la Nature en Pologne

(Wyd. Panstw. Rady Ochr. Przyr. nr. 42) Kraków 1934

(w pudełku z napisem: Wydawnictwa P. R. O. P.)

3. Ustawy Polskiego Tow. Przyrodników im. Koperni-
ka, s. 8.

Lwów 1928

Utter L. Gordon

- ① The iris trips and its control by hot water,
with notes on other treatments

Patn: Smith Hoyd F. 1

2. Culture and inoculation studies on races
of the loose and covered smuts of oats

(Odb. 2: Amer. Jour. Bot. 25) Brooklyn, N. Y. 1938

1853

Blank lined page with horizontal ruling lines.

BIBLIOTEKA PROF. WŁADYSŁAWA SZAFERA

I Uttinger H.

1. Die Niederschlagsmengen in der Schweiz. 1901-
-1940. Beilage: Niederschlagskarte der Schweiz.

1: 500 000. (Schweizerische Meteorologische Zentral-
anstalt, Zürich). - Odb. 2: „Führers durch die Schweiz.

Wasser- und Elektrizitätswirtschaft“ Bd. 2, III

Angabe 1949.

Zürich 1949

Uziak Lofis

1. Obserwacje nad nerwaturę liści Oxalis

acetosella d., na Kle siedlika w Białowie-

skim Parku Narodowym. - Lublin 28/II 1952r.

Annales Universitatis Mariae Curie-Skłodowska

