

Teisseyre Henryk

1. Uwarunkowa na przedgórzu arkuszy Sambor
i Dobromil

(Zm.) (Odb. z XII Rocznika Pol. Tow. Geolog.) Kraków 1938

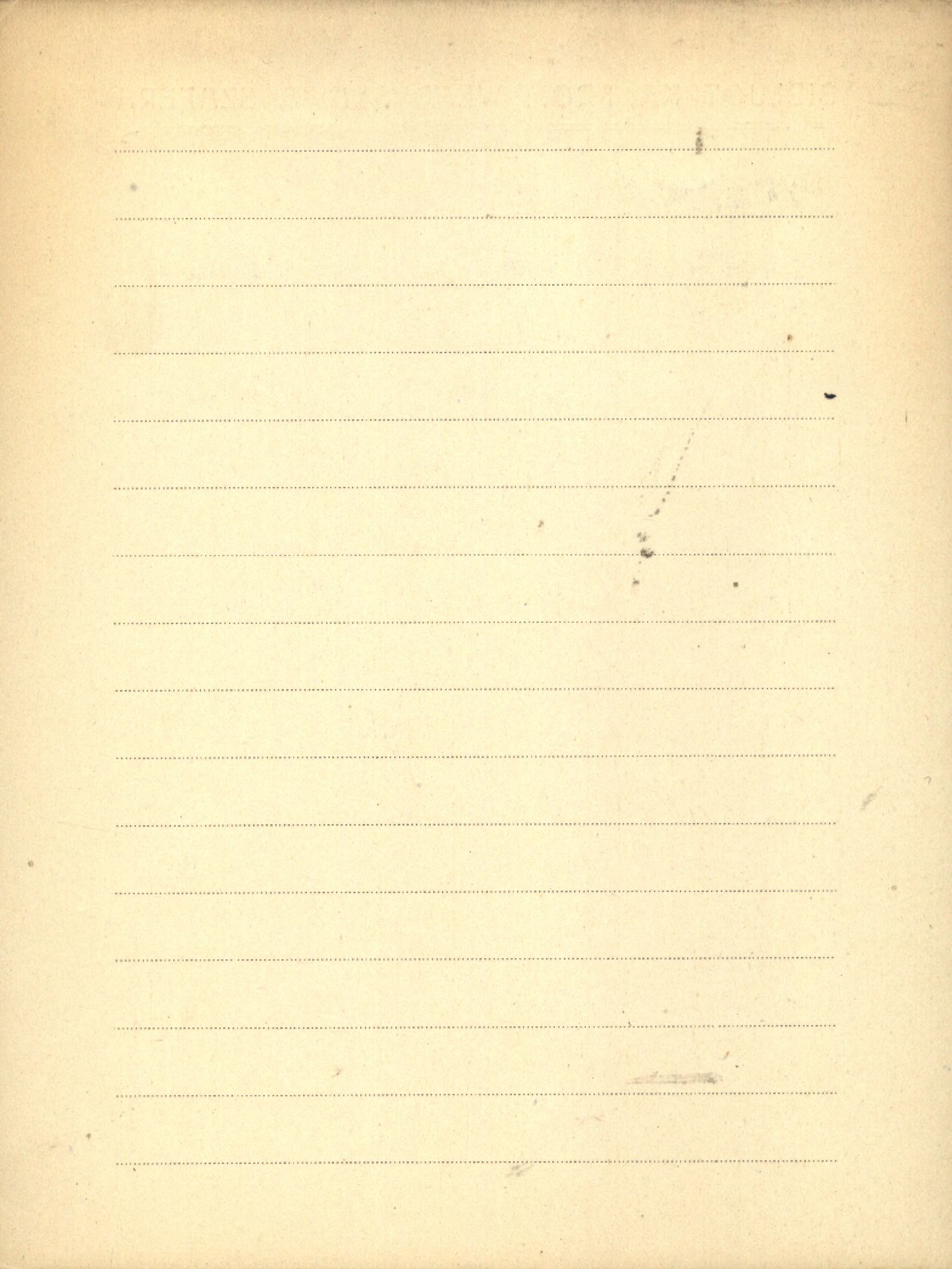

Leiszevre Dawryniec

Dr B
Dr 20

1. O charakterze Fauny Kopalnej Miadoborów

Kraków 1895

2. Dopytaw w sprawie tektoniki porównawczej - 1925

3. Metoda Kryptotektoniki a granice Karpat.

"Kosmos" I. V. 1926

4. Pogląd krytyczny na stan badań geologicznych
w strefie naftowej Karpat.

Przemysł naftowy II.

5. O stosunku Geologii Ekonomicznej do innych

technicznych i o niektórych potrzebach jej zast.

Jawania i Pabce.

"Czasopismo Techniczne" - r. 1928

Dr 20

6. O możliwości objaśnienia studion' wizualnych

co do t. ew. kanałów Marsa na zasadzie

epitogeny ziemskiej.

T II

Teitelbaum Shirley S.

1. A Color Mutant of the Leafhopper

Agallipsis novella (Say) *Нисотанулоко*

Pauline Goulet - Brooklyn, N Y 1950.

Blank page with horizontal dotted lines for writing.

J II
Teleki Pál dr.

1. Köny Lajos, az ember és
a professor.

Bull. Geogr. LVIII, 2. 7-8. 1930

Budapest 1930

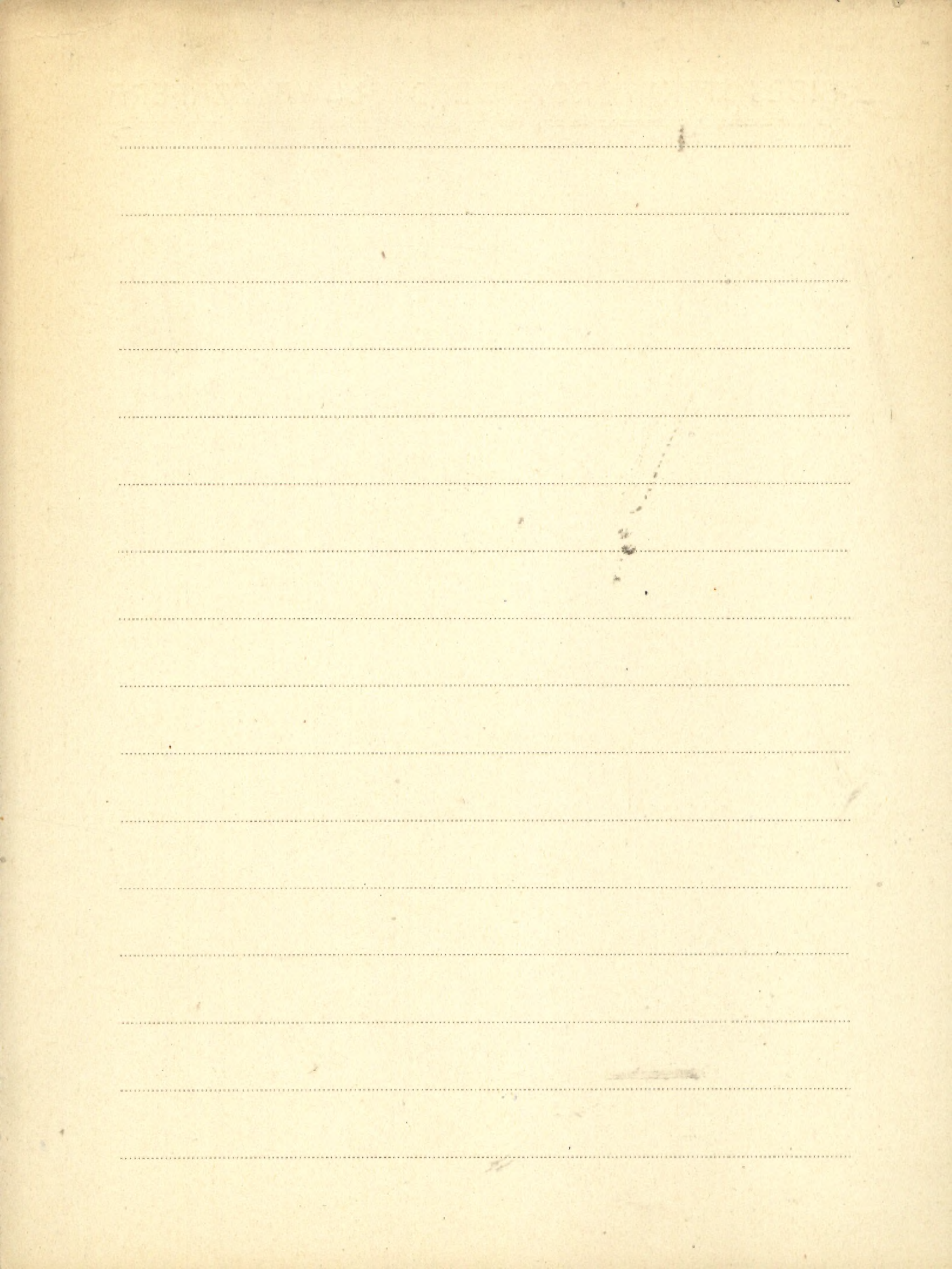

T II
Teleryński H.

1. Garnitures des chromosomes et synchronisme
des divisions dans les filaments d'authézooides
chez certaines espèces du genre *Chara* Vaill.

„Acta Societ. Botae. Polonicae Vol. IV. 1929

2. Le Cycle du Chromosome Sوماتique. I.

Observations faites sur les poils staminales de *Tradescantia virginiana* L.

„ibid. Vol. VIII. No 3. 1930

3. Wyniki badań cytologicznych nad niestają
rasą petunii

(Ods. z Rocznikow Nauk Ogrodn. 7. T.) Warszawa 1934

4. Studja cytologiczne nad rasą niestają

Petunia violacea, Lindl. o kwiatach mozaik-

owych (po ang.)

(Bull. de l'Ac. Pol. des Sc. et d. L.) Cracovie 1935

Temperley B. N.

1. Botryococcus and the Algal Coals

Part II The Boghead Controversy and

the Morphology of the Boghead Algae

Part: Blackburn H. 8

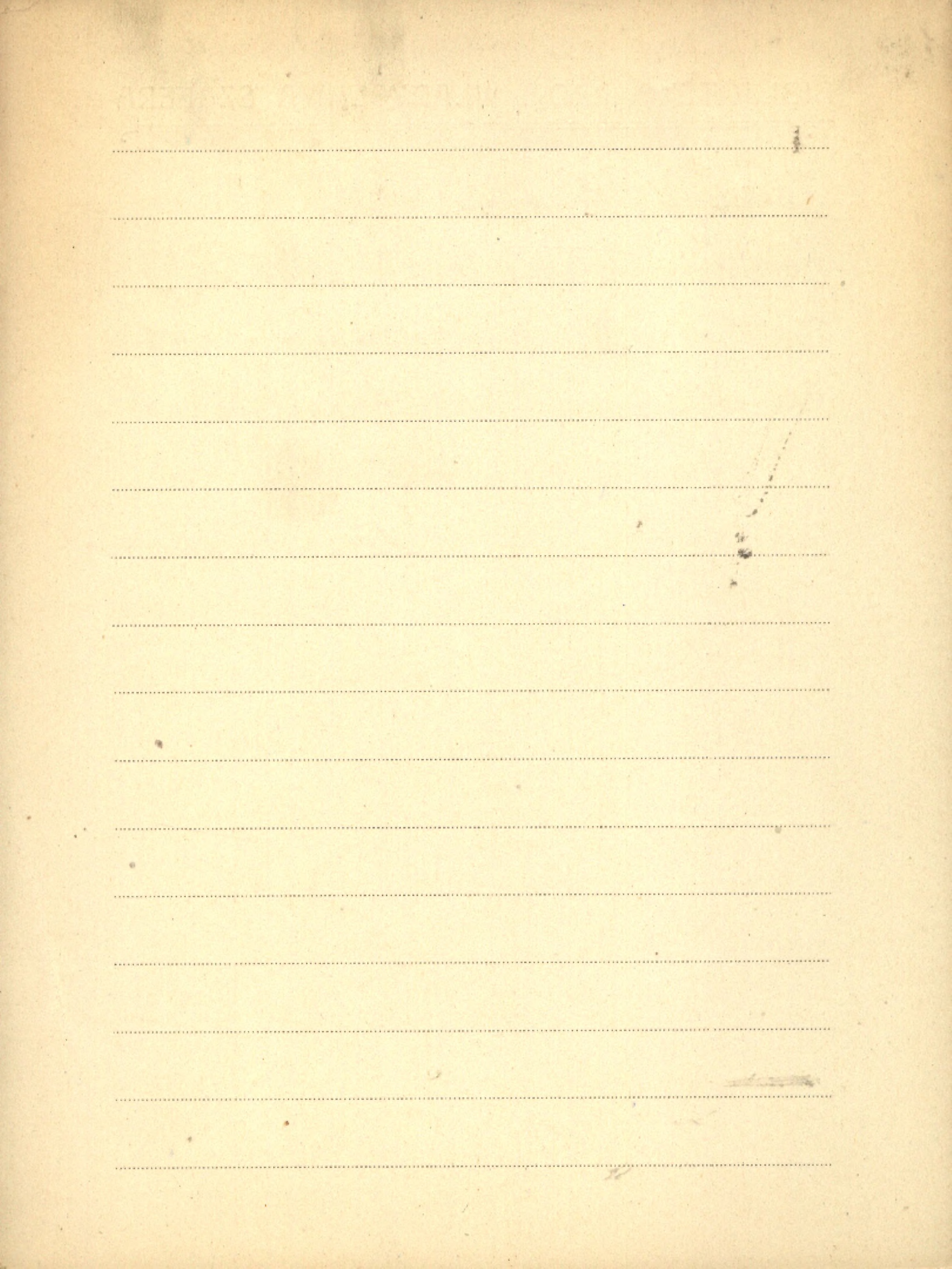

Jan Houten J. G.

1. Untersuchungen an Niederländischen
Moosen

(ouv. Recueil des Travaux Botaniques Néer-
landais, vol XXXII, 1935)

1877

Blank lined page with horizontal ruling lines.

T II

BIBLIOTEKA PROF. WŁADYSŁAWA SZAFERA

Tengvall Tor.

1. Die Vegetation des Sarekgebietes.

Stockholm

— 1925

RECEIVED BY THE DIRECTOR OF THE BUREAU OF THE CENSUS

Blank lined page with horizontal ruling lines.

Teofrast

K. 1. Badania nad roślinami. Oprac. i tłum.

nr 3159 z jez. greck.: Jerzy Schnayder. — PAN

Oddz. w Krakowie.

Kraków 1961

2. Pisma filozoficzne i wybrane pisma przyrod-
nicze T. T. Charaktery. Przekł. i oprac.:

I 996 D. Gromska i J. Schnayder. — Bibl. Klas.
Filozofii. — [wyd.] PWN.

Kraków 1963

T II

BIBLIOTEKA PROF. WŁADYSŁAWA SZAFERA

Tepfer Sandford S.

1. Floral anatomy and ontogeny in *Aquilegia formosa* var. *truncata* and *Ranunculus repens*.

- Univer. of California Publications in Botany.

Vol. 25. Nr. 7.

California 1953

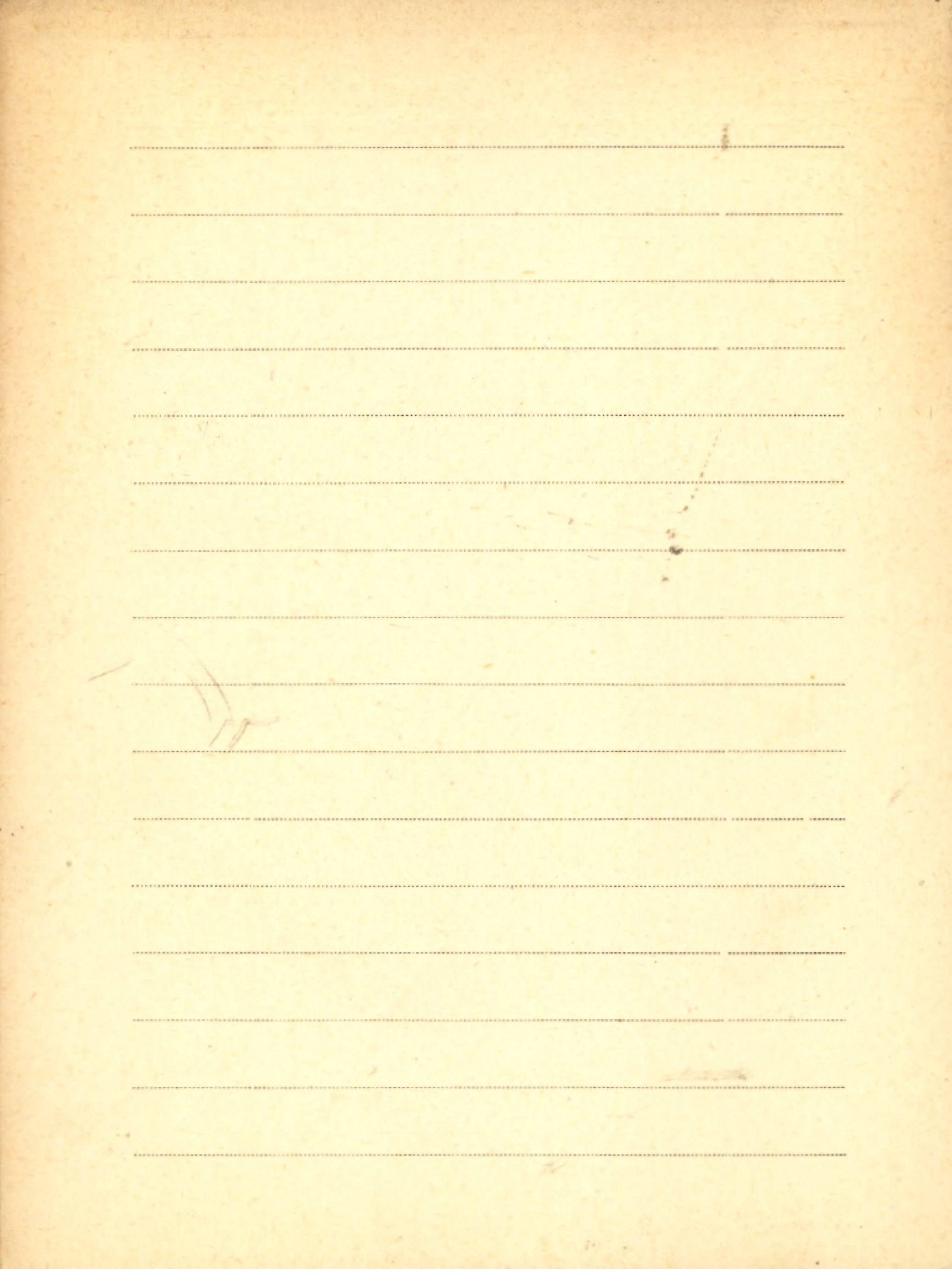

Terasmae J.

P.1. Notes on late-Quaternary climatic changes
in Canada. - Odb.: Annals of the New York
Acad. of Sciences * Vol. 95 Art. 1 pp. 658-675.

1961

Teräsuoari Carl.

1. Nurmienne Sadoista. (po finsku)

„Kolmanteen maatalousrikkoen.”

2. Über die Souveränität der Wissenschaft - po finsku
Kuvaukseksi.

3. Aufzeichnungen über die „Väterlichen Wissenschaften“
in Nord-Savo in Finnland.

„Mitteilungen d. Agrarwissenschaftl. Gesell. in Finnland” 1920

4. Om växtpörädlingen och förvalts-orsakenheten
på växtkulturens område i Finnland (po finsku)

Nordiska fördrängs forskars kongress i Göteborg 1923

5. Wissenschaften I.

Helmini 1926

„Annales Societas Zool.-Bot. Fennicae Vanamo.”

6. Wissenschaften II.

„dtho” Helmini 1927

7. Triticeum repens als Kulturpflanze (po finsku)

Helmini 1927

8. A general review of The development of the Early
Settlements and Agriculture in Savo.

Acta Agraria Fennica "Helsinki" ¹⁹²⁸

9. Om gräsmarkens under sökningarna (profinsen)

N. J. F. s Kongress i Helsingfors 1929

T III 10. Über Erbseformen - profinska. Stenck. niem. 1929

11. Die Quacke, *Friticium repens* L. als Kulturpflanze
und Makraut. Acta Agraria Fennica "Helsinki" ¹⁹²⁹

12. Die Eisenbahn als Verbreiter von Makräutern,
profinska Stenck. niem. — 1930

13. Der Einfluss des Alters auf den Saatwert
des Kleeamens. (profinska) Stenck. niem. Acta Agraria Fennica ¹⁹³⁰

14. Über die Bestimmungsmethoden der Abstände und
Frequenz der Pflanzungen (profinska) Stenck. niem.

"Maataloustieteen Niskö Oikokanskirjasto" ¹⁹³⁰

Teräsnuori
Teräsnuori Karlo

15.

Klytyerue uragi autorn w pracy: Otto Valle, Kuten-
Zuhungen uber die Selbststerilität und Selbstferti-
lität des Timothes (*Phleum pratense* L.) und über die
Einwirkung der Selbstbefruchtung auf die Nach-
kommenschaft.

Helsinki,

K. F. Paroniehen Kirjapaino O. Y. 1933.

16. Über Tammisto-Isolierungstüten

(Journal of the Scientific Agricultural Society of
Finland. Vol. 5) 1933.

17. Lisiä juolaveknäkysymyksiin (Beiträge zur
Queckenfrage) orat.

Eräiden kyttykavien ulkokuivan painon

suhde vihantapainoon (The relation between

the air dry and fresh weight of some meadow plants)

18. Eräitä niittyjen jyvityksessä huomioon
otettavia seikkoja.

[Ylipainos aikakauskirjasta Maanmittaus] 1931

19. Helsingin Yliopiston Maanviljelysopin

vv. 1922-29

Professorinvirran Täyttämisen. Helsingissä 1929

20. jak. Uryij. paa 19. vv. 1922-32. Helsingissä. 1932

Terlikowski F.

1. Polskie nawozy fosforowe (kniarka)

Patm : Górski M. 13.

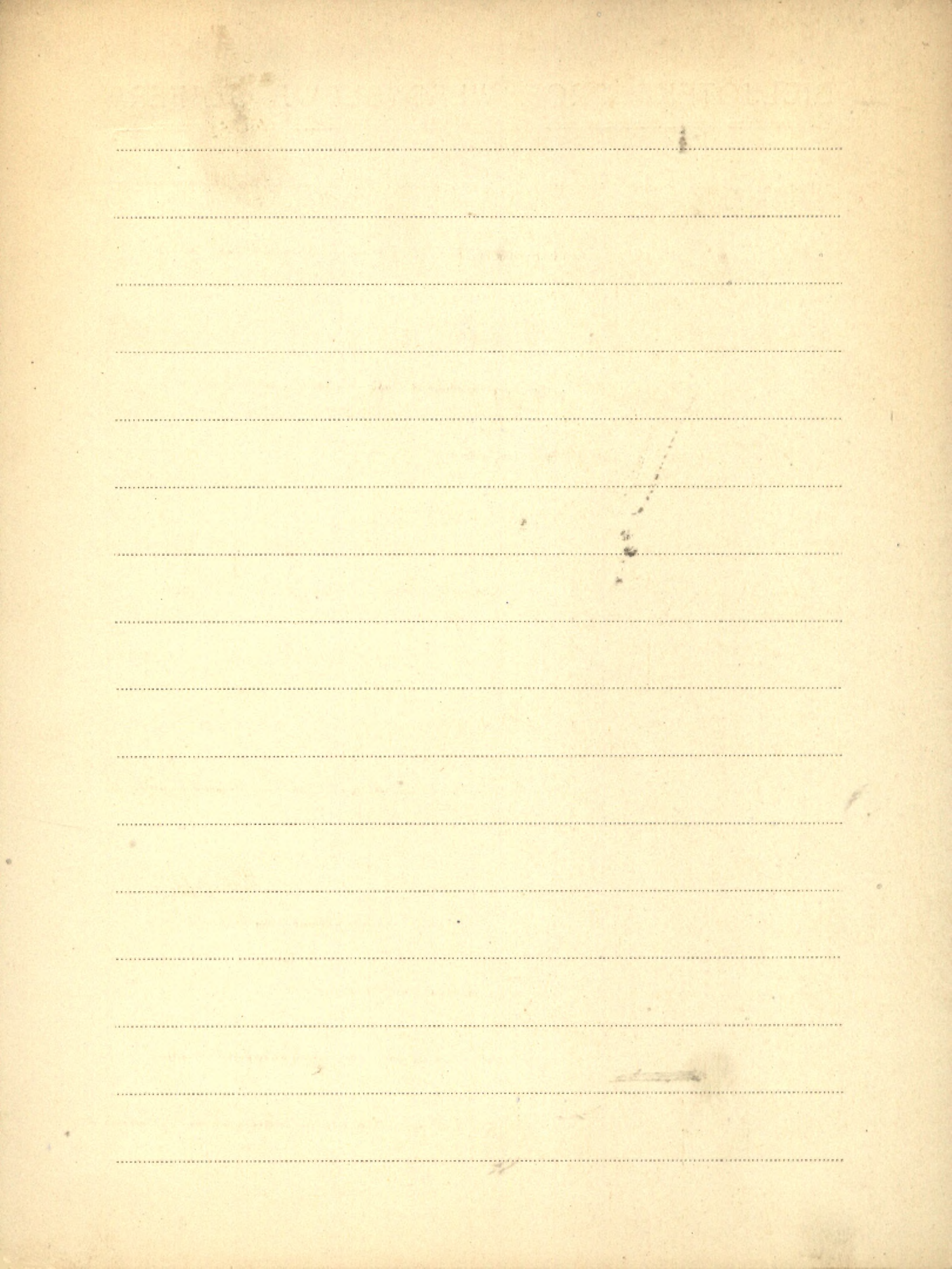

Terminological

P. A. Towards terminological unification in pollen
and spore morphology. - Oolb.: "Grana Palyno-
nologica" N. S." 1: 3, 1958.

[Uppsala] 1958

T III

BIBLIOTEKA PROF. WŁADYSŁAWA SZAFERA

Terminologija u sociologiji
i filozofiji.

Int. Am. - or Conc. and Terms in
Plant Sociology.

Uppsala 1932

DEPARTMENT OF THE INTERIOR

UNITED STATES GEOLOGICAL SURVEY

WATER RESOURCES DIVISION

REPORT OF INVESTIGATION

NO. 1

1961

WATER RESOURCES DIVISION

UNITED STATES GEOLOGICAL SURVEY

DEPARTMENT OF THE INTERIOR

WASHINGTON, D. C. 20508

1961

WATER RESOURCES DIVISION

UNITED STATES GEOLOGICAL SURVEY

DEPARTMENT OF THE INTERIOR

WASHINGTON, D. C. 20508

1961

WATER RESOURCES DIVISION

UNITED STATES GEOLOGICAL SURVEY

DEPARTMENT OF THE INTERIOR

WASHINGTON, D. C. 20508

1961

WATER RESOURCES DIVISION

UNITED STATES GEOLOGICAL SURVEY

DEPARTMENT OF THE INTERIOR

WASHINGTON, D. C. 20508

1961

WATER RESOURCES DIVISION

UNITED STATES GEOLOGICAL SURVEY

DEPARTMENT OF THE INTERIOR

WASHINGTON, D. C. 20508

1961

III Terpó András

1. A *Pyrus* genus félkultúr és kultúr alakjainak természetes előfordulásai. (Nytt. niem.) über das Vorkommen der Halbkultur- und Kulturformen der Gattung *Pyrus*.
-Odb.: *Annal. Acad. Horti -et Viticult.*
Vol. 20 (1956) Fasc. 1.

Budapest 1957

2. Adatok a hazai vadontermő vitis-ek ismeretéhez (Előzetes közlemény). (Nytt. niem.)
Beitrag zu den Angaben über die in Ungarn Wildwachsenden vitis-Arten. - Odb.:
„*Ann. ad Horti -et Viticult.*“ Vol. 26 (1962)
1962

3. A *Ribes vulgare* Lam. Magyarországi előfor-

dulásáról. (nyt. niem.: über den Vorfall von
Ribes vulgare Lam. in Ungarn). -Odb.: „Ann.
ad Horti-et Viticult.“ Vol. 26 (1962)

1962.

Tertiary

K.1. Tertiary floras of Japan. Miocene floras.

III 2809 - [Wyd.] The Collaborating Association to Commemorate the 80th Anniversary of the Geol. Survey of Japan.

1963

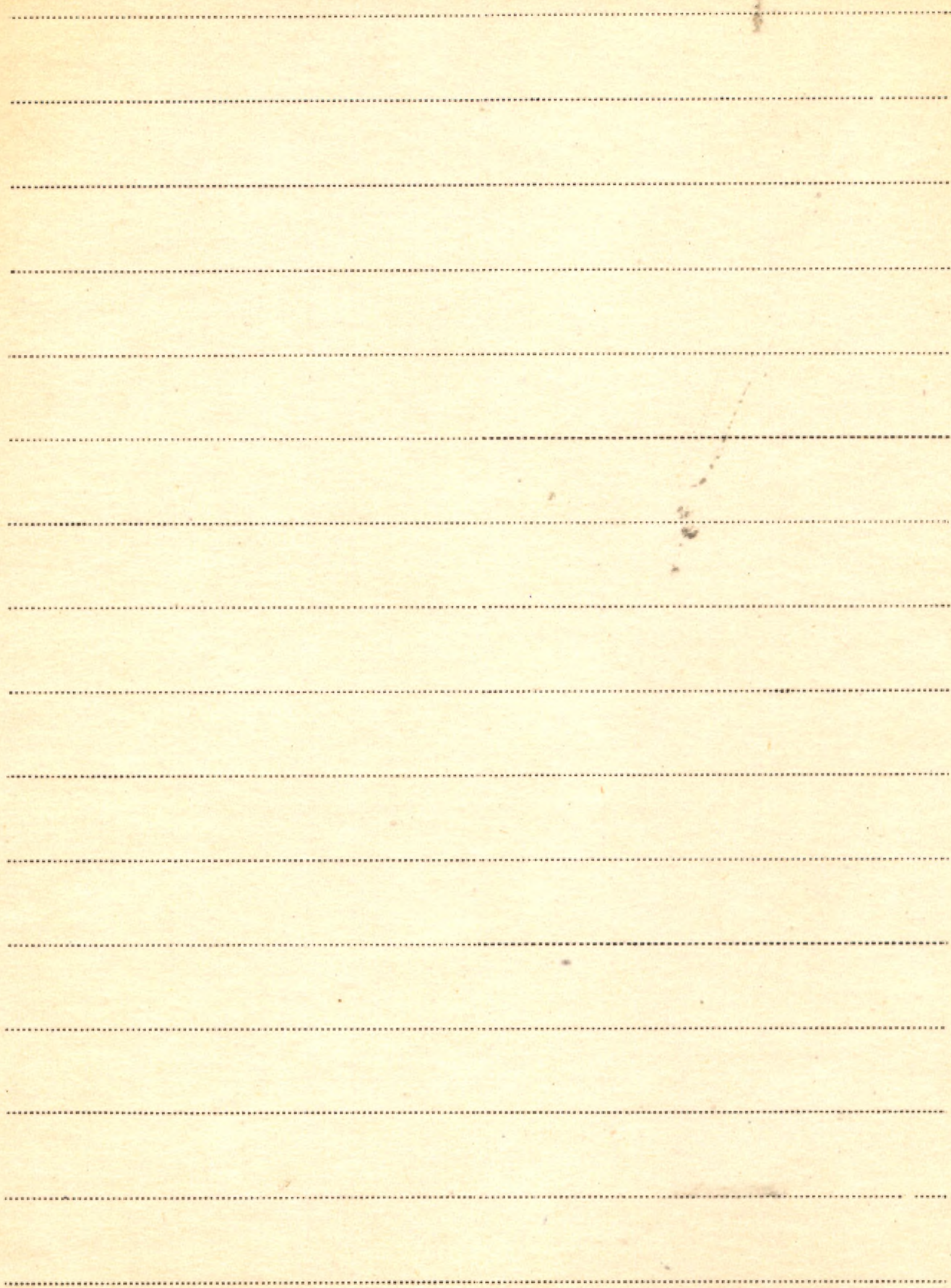

Testa - Dłuska

1. Przegląd do Teratologii i biologii kretów Henry-
ka Krajowca -

Acta Soc. Polon. Polonica Vol. VII, N. 2. 1930

RECEIVED BY THE DIRECTOR GENERAL

Blank lined page with horizontal ruling lines.

Terrendorff Ferdinand.

1. Vegetationskarte vom Oberlaufe der Seltzschara.

(Gouv. Wjensk und Gradac).

Berlin 1921

"Bericht d. Feine. Vereinig. f. Pflanzengeogr. im System. Botanik

2. Floristisches aus Weiss-Russland

(6db. 2 verhandl. d. Bot. Ver. d. Provinz Brandenburg

1922

1871

1872

1873

1874

1875

1876

1877

1878

1879

1880

1881

1882

1883

1884

1885

1886

1887

1888

1889

1890

1891

1892

1893

1894

1895

1896

1897

1898

1899

1900

Teuber dr Friedrich

1. Botanische Studien in Mähren-Schlesien

mit Zusätzen von J. Hruby, Brünn

(Odb.: Verhandl. des Naturforsch. Vereines in Brünn)

1934

BIROBOTKA PROJEKTOWANIE I WYKONANIE

Blank lined paper with horizontal ruling lines.

Teyschlová M.

1. Dokumentace chráněných rostlin v ochraně
přírody. - Separát z čas. „Ochrana Přírody“

Ročník X, číslo 4.

patrně pod: Pospíšil V.

ispolzovanie pri sostavlenii paleogeografi -

czeskich kart.

Leningrad 1963

Thériot J.

1. Quatre formes nouvelles de mousses de
l'Argentine

(Odb. 2 : Bauer, Musci europaei et americani exsiccati)

1936

THE UNIVERSITY OF CHICAGO PRESS

Blank lined page with horizontal ruling lines.

Thiergart Friedrich

- P 1. Die Mikropaläontologie als Pollenanalyse im
Dienst der Braunkohlenforschung
Schriften aus dem Gebiet der Brennstoff-Geologie
Verlag von Ferdinand Enke i Stuttgart/Berlin 1940
- P 2. Die Sporomorphen-Flora von Rott im Sieben-
gebirge. - Odb.: Forstschr. Geol. Rheinld.
n. Westf." 2 (1958) S. 447-456, 1 Taf.
Krefeld 1958

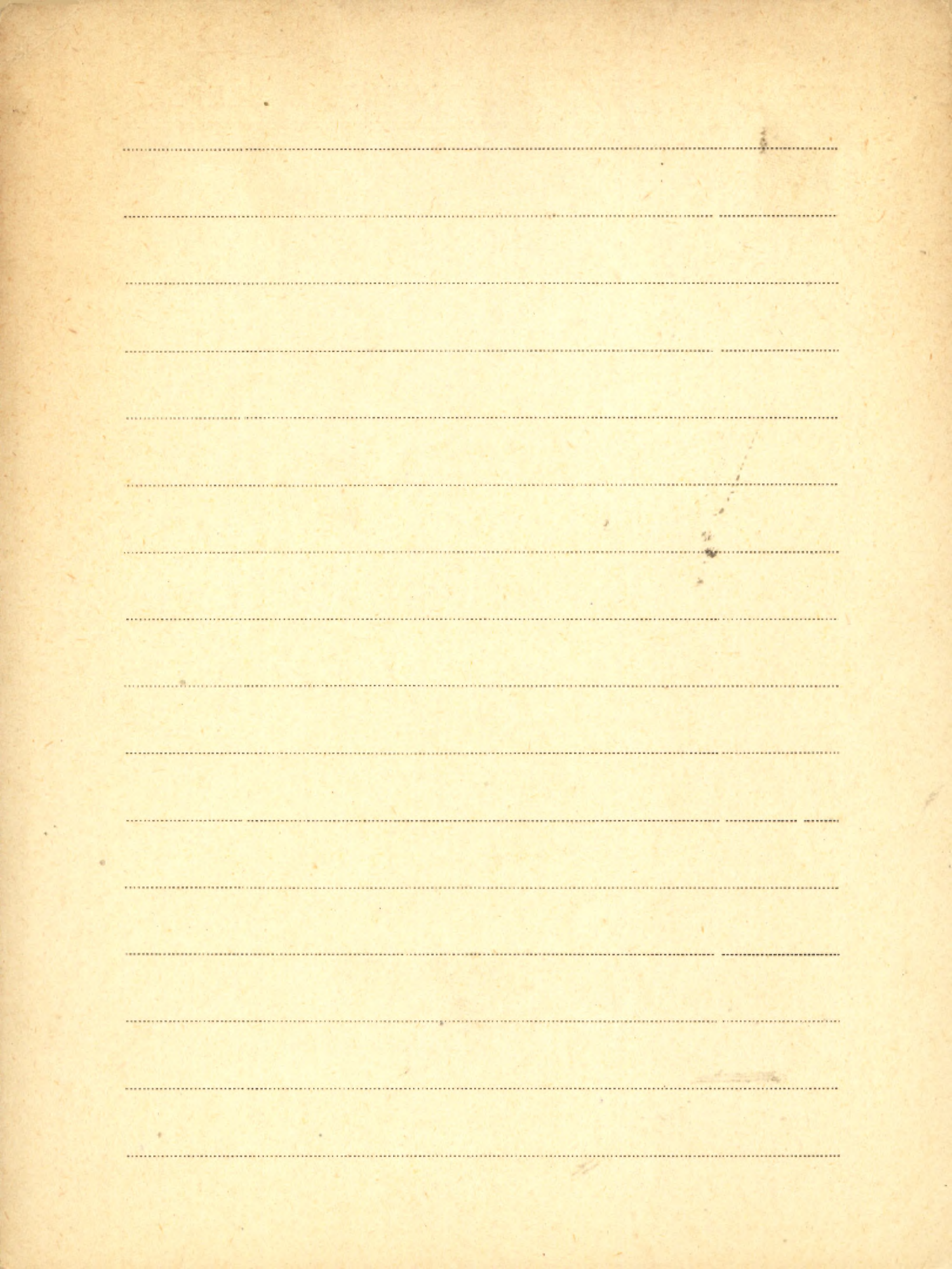

L. M.
Tircumoff S. N.

Inst. 1. Die geobotanischen Untersuchungen des östlichen
Teils von Zentral-Industrie-Gebiet -

(по росыскі)

Moskwa 1928

2. Mikroklimatische Beobachtungen auf
einem Hochmoor. (по росыскі) Стенка миеинени

1928

BIBLIOTEKA PROJEKTU WIEDZY I SZKOLENIA

Blank lined paper with horizontal ruling lines.

Thomas D.R.

1. [współaut.] J.S. Craigie, H.E. Street

The carbohydrate nutrition of the excised tomato root. - Odb.: "Plant Tissue and Organ Culture - A Symposium"

Delhi 1963

zob.: Street H.E. s. XXXIII/22

Thomas S. R.

1. Die Spezifität des Parietins als Flechtensstoff
Bern 1936

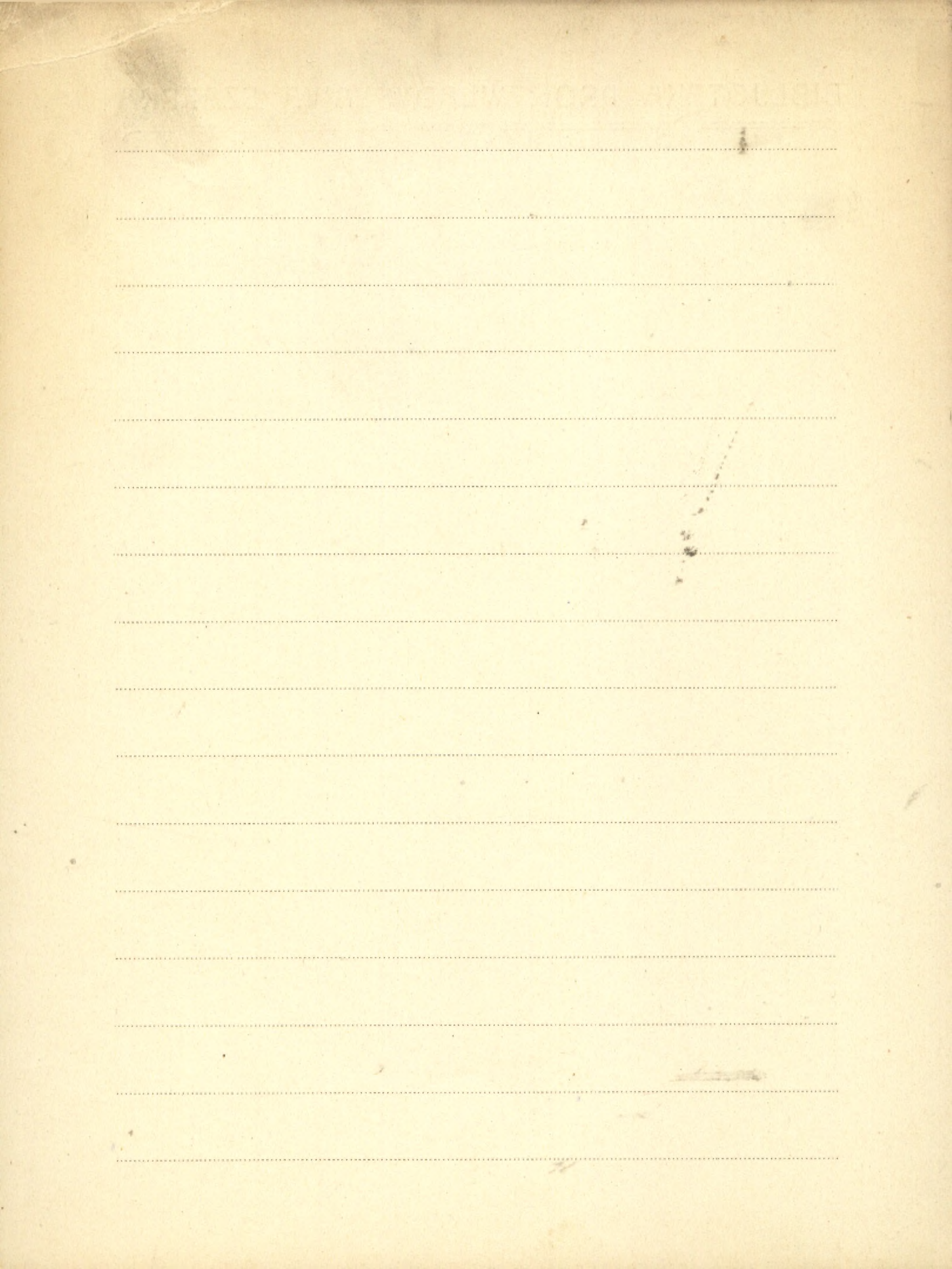

III Thomas Hugh Hamshaw

P 1. [współant.] T. M. Harris

Cycadean cones of the Yorkshire Jurassic.

-Odb.: "Senckenbergiana Lethaea" Bd. 41

Nr. 1/6 s. 139-161.

Frankfurt am Main 1960

Just.
Thomawski M

1. Allelanalytische Untersuchung des Torfmooses
Kalmüser in Pomerellen

Bull. d. l'Acad. Pol. d. Scienc. et d. Lettres 1929

2. Allelanalytische Untersuchung der Moore
Staugenwalde und Sankoschin im Gebiet der
Freien Stadt Daurig.

Bull. d. 1929

3. Allelanalytische Untersuchungen bei Sibirys
in der Kaschubie.

Acta Societatis Botan. Polonicae.

4. Historja lasów na Pomorzu ośmiętle analizy
pyłkowej -

Roczniki Nauk Polimerych i Kómych Tom. XXIX, 1933

BIBLIOTEKA PROJEKTU WARSZAWY

WARSZAWA, 1950

Blank lined page with horizontal ruling lines.

III Thomasson Kuno

1. Nahuel Huapi. Plankton of some lakes
in an Argentine National Park with notes
on terrestrial vegetation. - "Acta
Phytogeographica Suecica" [No.] 42.
Uppsala 1959

K.2. Araucanian lakes. Plankton studies in North
Patagonia, with notes on terrestrial vege-
tation. - "Acta Phytogeographica Suecica"
[No.] 47. Uppsala 1963

Thompson D'Arcy

1. A catalogue of Books and Papers relating to the
fertilisation of flowers. Extr. from the English
edition of dr. Hermann Müller's "Fertilisation
of flowers" London 1883

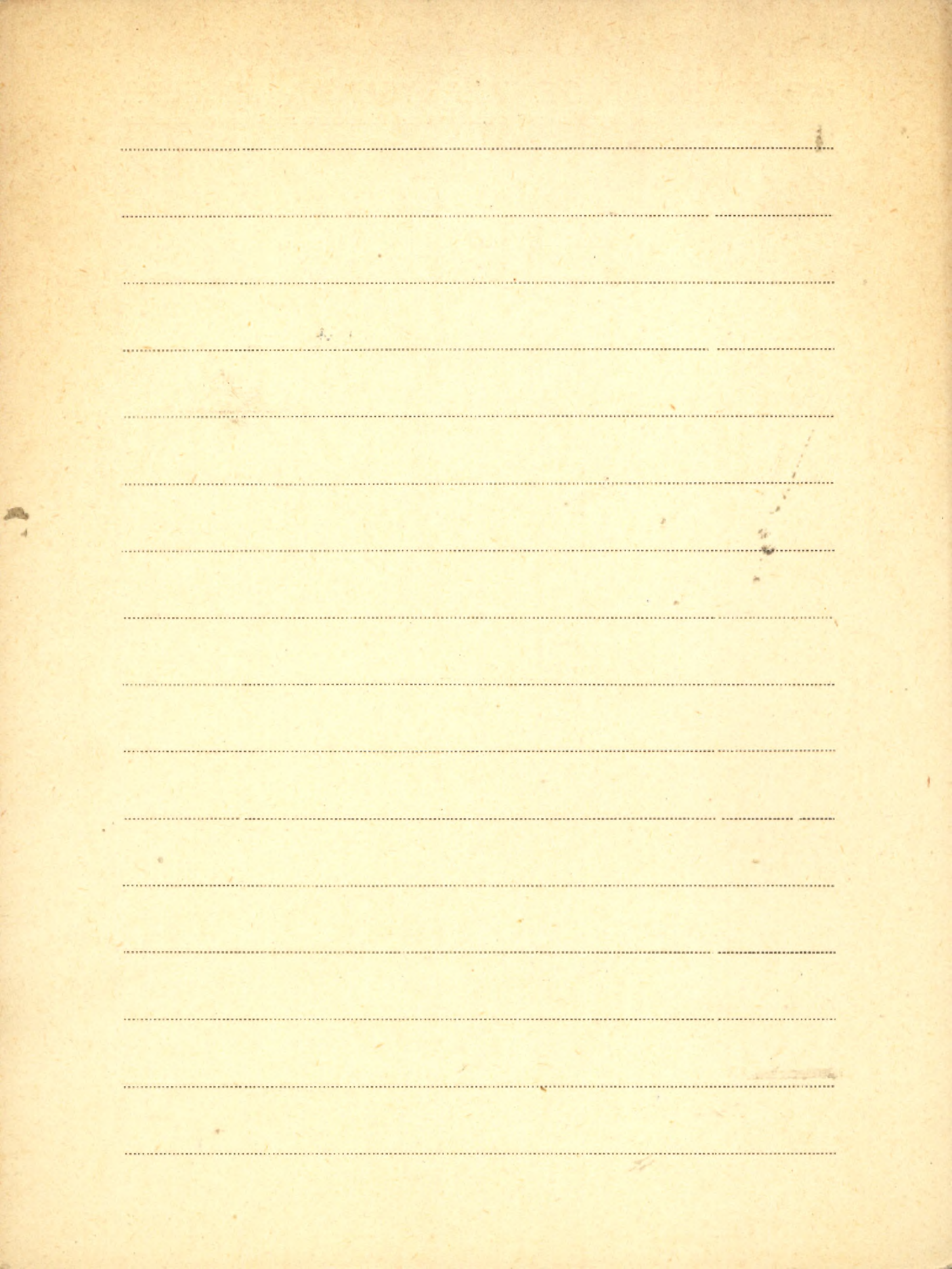

Thomson Paul W.

1. Vorläufige Mitteilungen über neue Fundorte und Verbreitungsgebiete einiger Moospflanzen in Estland.

„Mitteilungen d. Natur. Gesell. bei d. Univ. Dorpat. XXXI. Dorpat.

2. Die Regionale Entwicklungs-Geschichte der Wälder Estlands.

XXVII n.

„Acta et Commentationes Univers. Tartacensis (Dorpatensis) 1929

Just. 3. Beitrag zur Stratigraphie der Moore und zur Waldgeschichte. S. W. Litaneus.

„Geologiska Föreningens i Stockholm Förhandlingar“ - 1931

Just. 4. Die Stratigraphie der Torfmoore und lacustrinen Sedimente in Estland. — 1926.

5. Das Geologische Alter der Kunda- und Peruu-
funde.

„Beiträge zur Kunde Estlands“ Bd. XIV.

Just. 6. Charakterpflanzen der Kalkmoore Estlands.

7. Pollenanalytische Untersuchungen von Mooren und
Laeustrinen Ablagerungen in Estland.

Geol. Fören i Stockholm Förhandl. - 1926.

8. Moorstratigraphische Notizen aus Estland.

Bd. XVIII. H. 3. Beiträge zur Kunde Estlands 1933

9. Über Kooceptakela von Soleuopora

Nr. 36 - Public. of the Geol. Institut. of the Univ. of Tartu. - 1933.

(Zms.) 10. Paläobotanische, quartärgeologische und
floristische Notizen

[Vds.: Beiträge zur Kunde Estlands Bd. XX. H. 3/4 / 1935

Tallinn

— 11. Der Einfluß des Bruch- und Auenwald-
gürtels auf das Pollendiagramm

[Vds. 2: Schr. der Phys.-ökon. Ges. zu Königsberg

LXIX. Bd. Heft 2-4 1937

Thomson Paul W.

12. Vorläufige Mitteilung über den Aufbau
 und die Vegetation der Hochmoore zwischen
 Hamari und dem Kanjersee

13. Tabellarische Übersicht über das Alluvium
 Estlands.

[Gdb. 2: Beitr. zur Kunde Estlands Bd. 1. H. 1/2

b) Beitrag zur Waldgeschichte der Fischerhalb-
 insel in Lappland.

c) Vorläufige Mitteilung über die fossile
 Devonflora in Estland.

P. H. Mikropaläontologische Untersuchung
 eines Ständersprofils des rheinischen
 Braunkohle in der Grube Striblar / Bezirk
 Köln. Hannover 1956.

P. 15. Zur Kollenkultur und Klassifikation
der neogenen Sporomorphie (Pollen
und Sporen) Hammer 1956

P. 16. Grundsätzliches zur Tertiären Pollen-
und Sporenstratigraphie auf
Grund einer Untersuchung des Haupt-
flüzes der rheinischen Braunkohle
in Dillbar, Kreis Witt. Formosa und
Brühl. Hammer 1956.

P. 17. Beitrag zur Mikropaläontologie
und Waldgeschichte des Jozogens
(Jungtertiärs) von Triebelsachsen und
Schleswig - Holstein

Jahrbuch f. Bienenkunde 1945-1948.

P. 18. Ältere Tertiäre Gleucide in der Pollenflora
der rheinischen Braunkohle und einige
stratigraphisch wichtige Pollenformen der-
selben Jünger 1949.

Thomson Paul

P. 19. Die Entstehung von Kohlenflözen
auf Grund von mikropaläontologischen
Untersuchungen des Hauptflözes der
thüringischen Braunkohle. 1950.

P. 20. Sekundäre Umlagerung Pflanzlicher Mikrofossilien
in klastischen Sedimenten. - Odb. z: Der Geologis-
chen Rundschau, Bd. 40, H. 2.

Frankfurt 1952

P. 21. Die Grundprobleme der regionalen Moorgeolo-
gie. - Odb. z: Moor- und Braunkohlengeologie.

Düsseldorf 1950

P. 22. *Asimina browni* sp. n. Vorläufige Mitteilung
über die Flora der Rheinischen Braunkohle I.
Sonderdruck aus der Zeitschrift „Braunkohle,
Wärme und Energie“, Jahrgang 1954, Heft 15/16

Bonn

P. 23. Ombrogene Moorbildungen in der Rheinischen Braunkohle. - Odb. z: Monatsversammlungen. s. 159.

Krefeld

P. 24. Zur Entstehung und Ausbreitung der Angiospermen im Mesophyticum. 1952

P. 25. Der Fazieswechsel im Hauptflöz der rheinischen Braunkohle im Gebiet der Grube Fortuna.

Odb. z: Geologisches Jahrbuch, Bd. 69. s. 329-338

Hannover 1954

P. 26. Zur Gliederung des tertiären Deckgebirges

der Rheinischen Braunkohle im südlichen

und mittleren Teil der Ville-Scholle und

der Erft-Scholle auf mikropaläontologischer

Grundlage. (Grebe Hilde - współautor).

Sonderdruck aus der Zeitschrift „Braunkohle,

Wärme und Energie. Jg. 1951, H. 7/8.

T. III.
Thomson Paul W.

P. 27. Klimaschwankungen im Tertiär und Quartär.

Odb. z: Eiszeitalter und Gegenwart. Bd. 2.

Öhringen/Württ. 1952.

P. 28. Zur Frage des Alters des Braunkohlenlagers

vom Roten Kliff auf der Insel Sylt. - Odb:

„Neues Jb. Geol. Paläontol., Mh.“, 2, s. 69-71.

Stuttgart 1955

P. 29. Die Braunkohlenmoore des jüngeren Ter-

tiärs und ihre Ablagerungen. - Odb.: „Geolo-

gischen Rundschau“, Bd. 45, H. 1. Stuttgart 1956

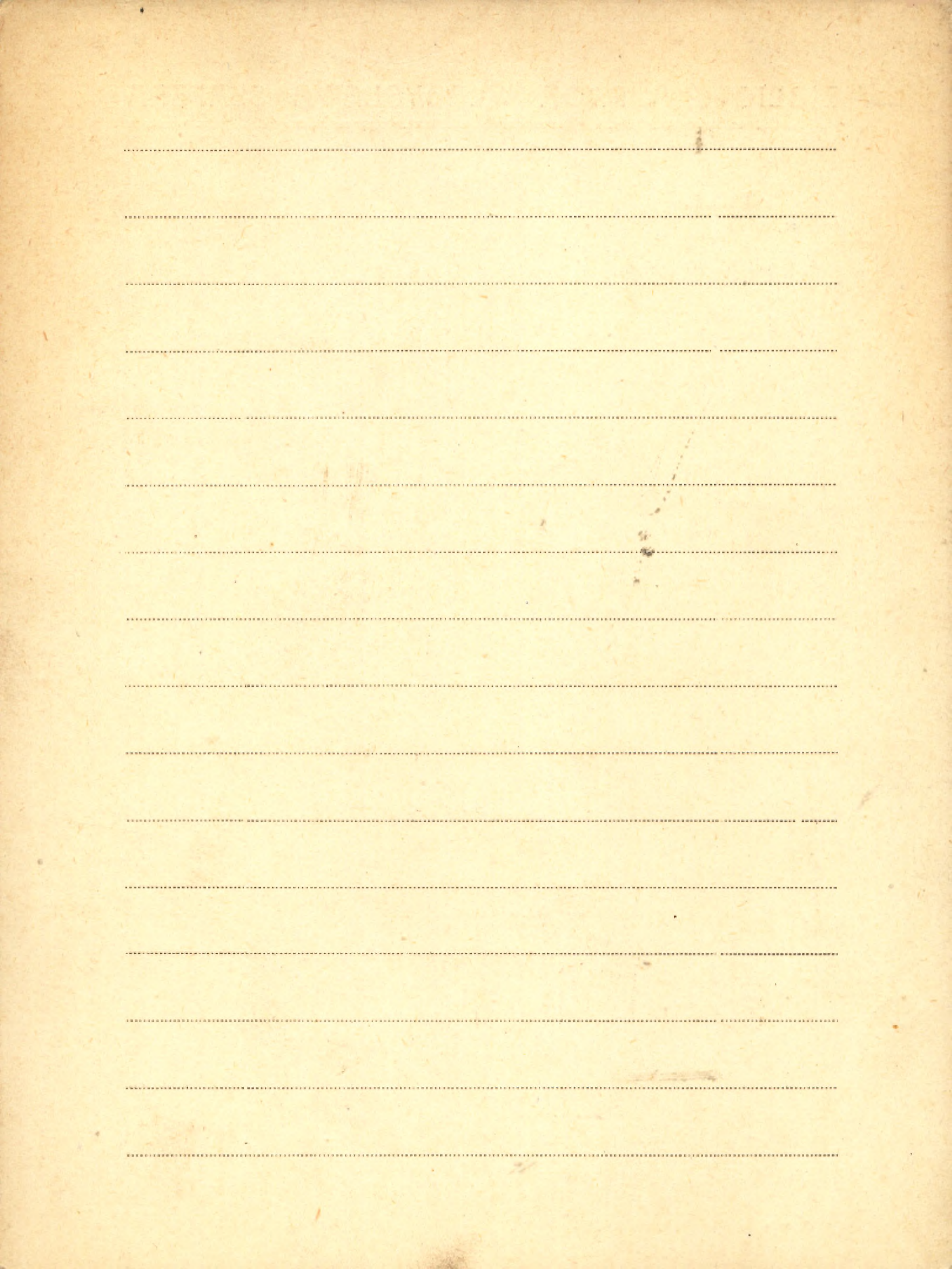

Thorne Robert F.

[Brosz. 1095]

Synopsis of a putatively phylogenetic
classification of the flowering plants.

- Nadb.: "Aliso" Vol. 6: 1968 No. 4

pp. 57-66.

1968

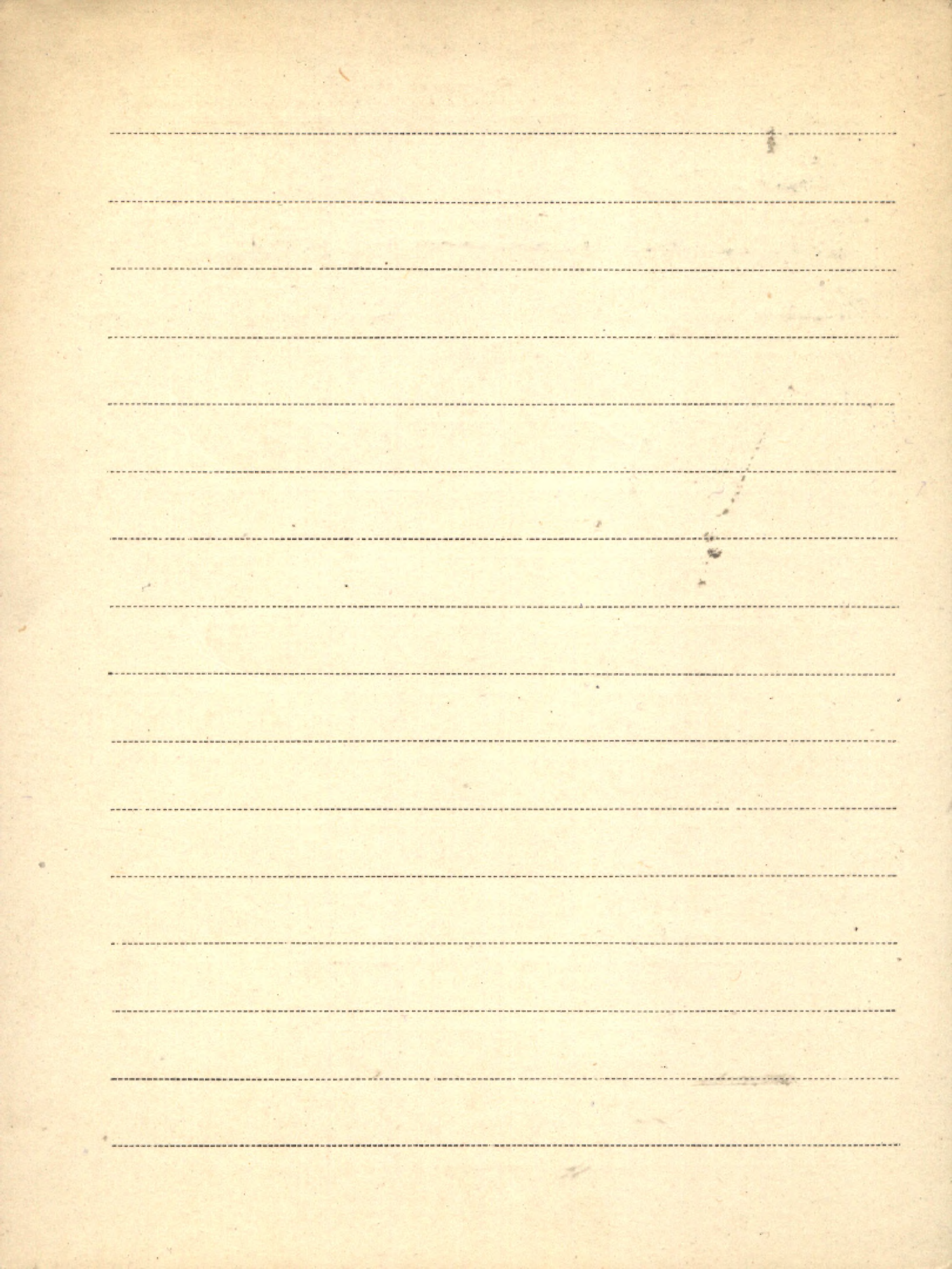

Thren Robert

1. Jahreszeitliche Schwankungen des osmotischen Wertes verschiedener ökologischer Typen in der Umgebung von Heidelberg. Mit einem Beitrag zur Methodik der Presssaftuntersuchung.

"Zeitschrift für Botanik" Vol. 20 — 1934.

BIBLIOTHECA MUSEI HISTORICI NATURALIS

Blank lined page with horizontal ruling lines.

Thresher C.L.

1. The heterotrophic nutrition of *Chlorella*
vulgaris (Brannon No. 1 strain). II. 'Ad-
aptation' to Galactose as Carbon Source.

-Odb.: „Indian Journal of Plant Physio-
logy” Vol. 5 Nos. 1/2 1962

zob.: Street H. E. [współaut.] 5 XXX III/15

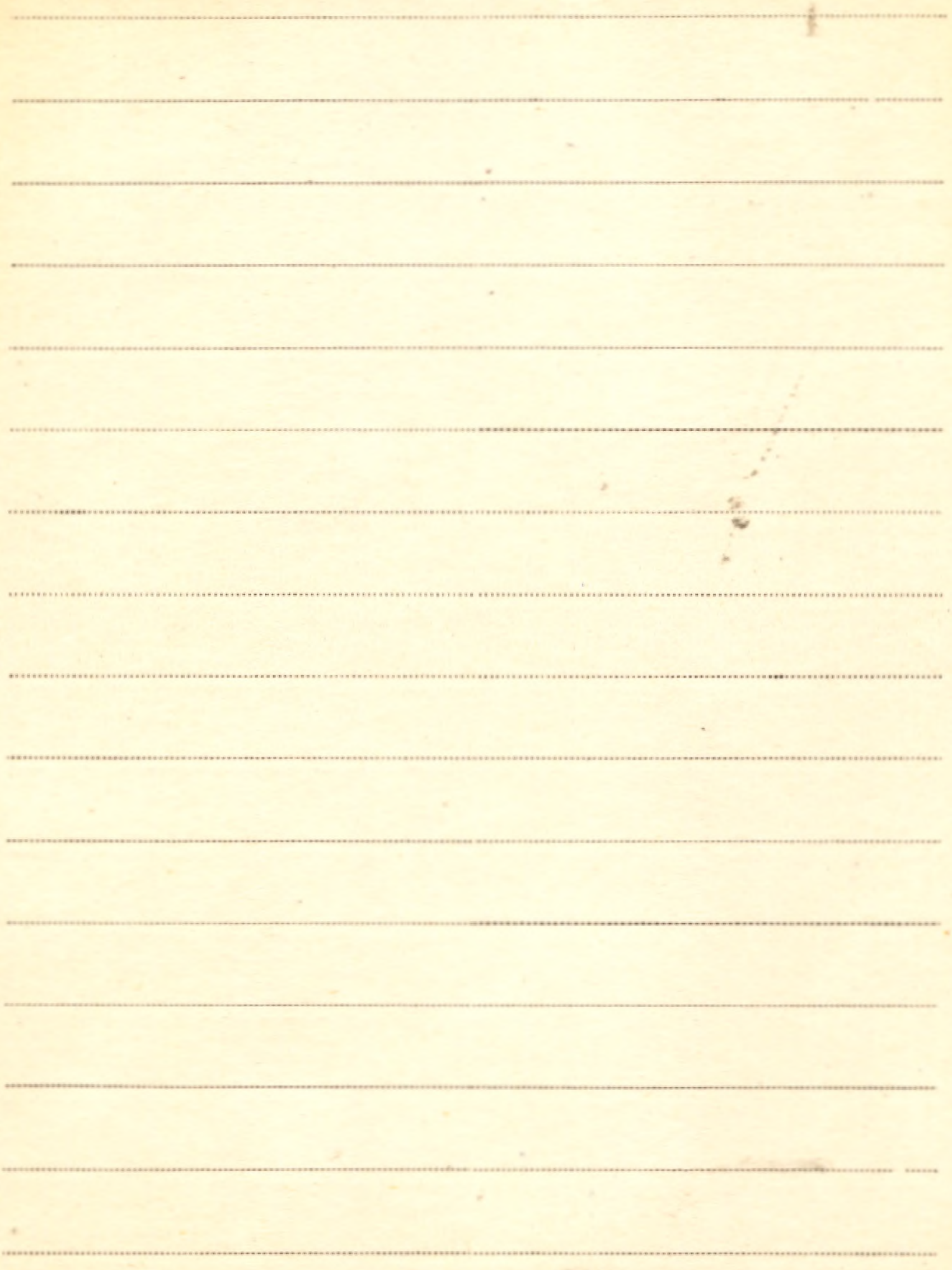

Thronton Helen K.

1. Antibiotic activity of lichens

Part, Burkholder 5, Evans 2, Veigh 3.

2.

THE JOINT FISCAL AND ACCOUNTING SERVICE

Blank ledger page with horizontal ruling lines.

T. III. Thunmark Svec

K. 1. Der See Fiolea und seine Vegetation.

III 3117 "Acta Phyt. geographica Svecica" II. Uppsala 1931

BIBLIOTEK PROJEKTU WILNO

Blank lined page with horizontal ruling lines.

Thurman D.A.

1. [współaut.] Street H.E.

The auxin activity extractable from excised tomato roots ^{by} cold 80 per cent. methanol. - Odb.: „Journal of Experimental Botany”
Vol. 11 No. 32. Oxford 1960

2. Metabolism of some indole auxins in

excised tomato roots. - Odb.: „Journal of Experimental Botany” Vol. 13 No. 39

Oxford 1962

zob.: Street H.E. [współaut.] S XXXIII/16

Tichý Josef

/Brosz. 690/

Profesor Alois Zlatník se dožívá šedesáti let. - Nadb.: „Zprávy ...“ s. 67-68. [Brak bližších danych bibliografii]

/Brosz. 691/

Typologické jednotky jako podklad hydrologického výzkumu v experimentálním povodí Malé Ráztoky. - Nadb.: „Lesnický časopis“ 1965 s. M15-M32.

Praha 1965

/Brosz. 692/

Typologické jednotky a jejich vztah ke srážkám v experimentálním povodí Malé Ráztoky. - Nadb.: „Lesnický časopis“ Roč. 12 (1966) s. 627-638.

Praha 1966

Brosz. 693/

[współaut.] Z. Baner

Hnízdění budníčka lesního (*Phylloscopus sibilatrix* Bechstein) v některých biogeocénózách východní části podhůří Hrubého

Jeseníku. - Nadb.: Zool. Listy " 15 (2): 1966

s. 147-160.

1966

III Tideman P.

1. Vegetationskartierung als Grundlage
für Verwaltungspläne in Naturschutz-
gebieten in den Niederlanden. - Nachb.:
„Bericht über das Internat. Symposium
für Vegetationskartierung vom 23.-26.3
1959 in Stolzenau/Weser. Hrsg.: R. Tüxen“.
S. 481 - 490.

Weinheim 1963

2. Introductory remarks. - Nachb.: Proc.
of the MAR Conference organized by
JUNCN, JCBP and JWRB (Les Saintes-
-Maries-de-la-Mer, November 12/16,
1962). JUNCN Publ. New Ser. No 3, 1964.
(Part I/C - I/D, pp. 200 - 204).
RIVON Comm. No. 177. 1964

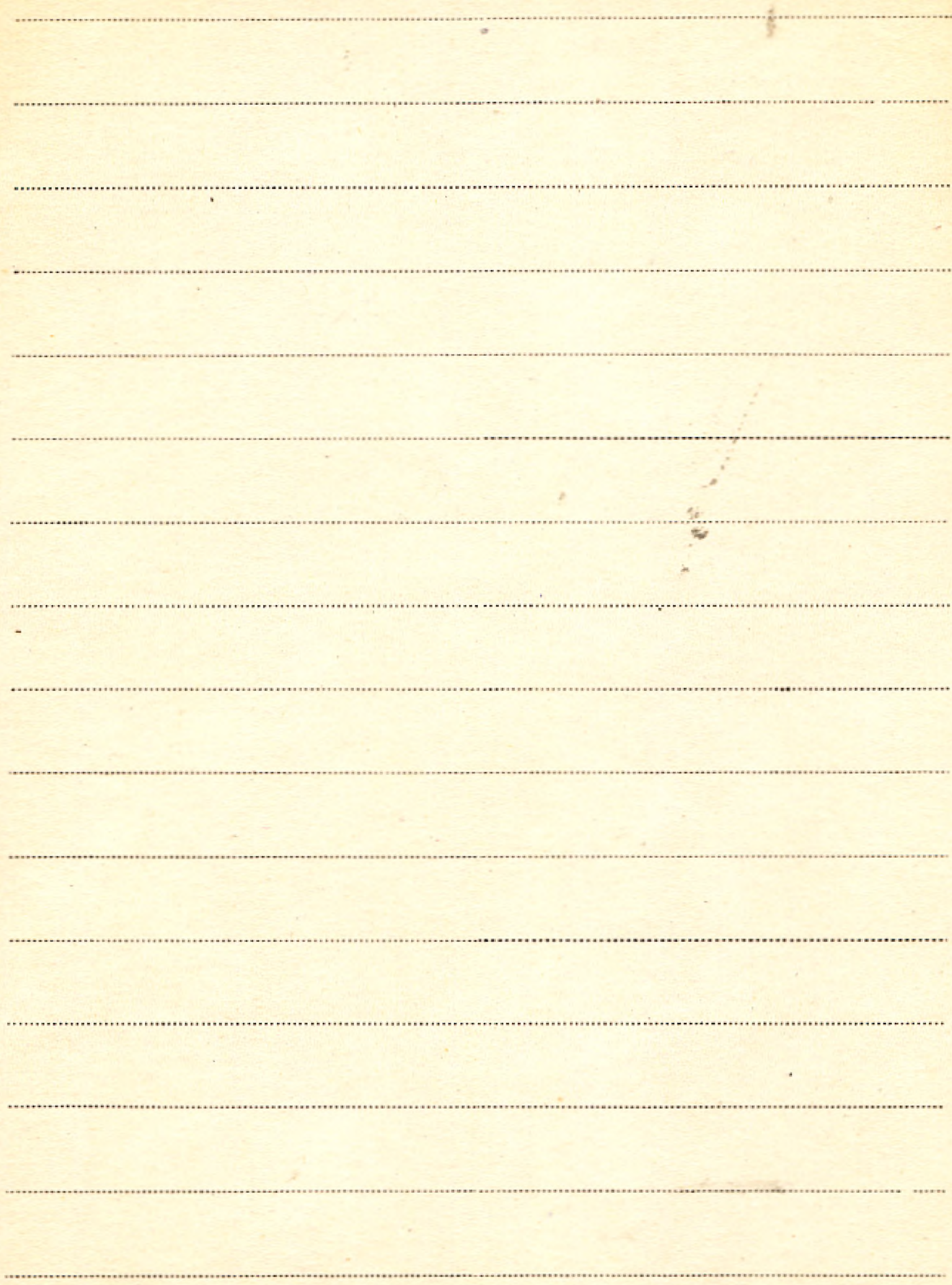

T III

BIBLIOTEKA PROF. WŁADYSŁAWA SZAFERA

Fideström Tor

II 6376 1. Flora of Utah and Nevada. (Ksiażka)

Washington - 1925

BIBLIOTECA DE LA UNIVERSIDAD DE VALPARAISO

Blank lined paper with horizontal ruling lines.

Tiesenhausen dr M.

1. Die botanischen und die übrigen
wissenschaftlichen und kulturellen
Anstalten von Uly.

(Guide de la sixième Excursion Phytogéogr.
Internationale. Roumanie 1931)

1875

Blank lined page with horizontal ruling lines.

BIBLIOTEKA PROF. WŁADYSŁAWA SZAFERA

Tiffany L.H.

K.1. [współaut.]: Transeau E.N., Sampson H.C.

Textbook of botany. Revised edition.

zob.: Transeau E.N.

New York 1953

Pikka P. S.

1. Über das Vorkommen und die Entwicklung
der Flechte in den trockenen Heidewäldern
von Nord-Suomi (Finnland)

"Silva Fennica" - 10. Helsinki 1928

2. Über die Aufgaben der Forschung auf dem
Gebiet der Pathologie der Waldbäume in Suomi.

Silva Fennica 24, Helsinki 1932

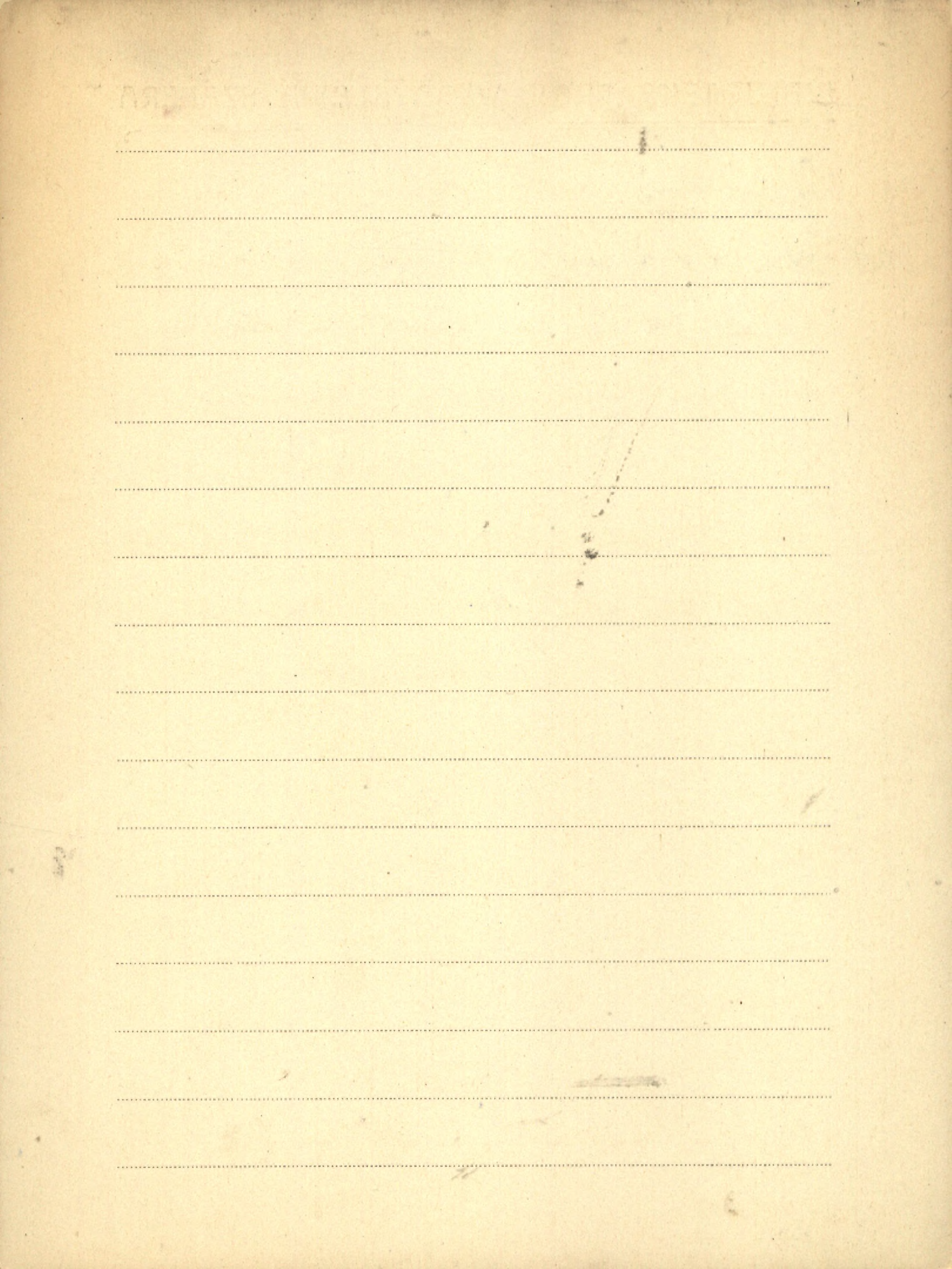

Tilander Ingeborg

P 1. Pollen-analytical investigation of two prehistoric layers at Vätteryd, Scania. - Odb.:
"Meddelanden från Lunds Universitets
Historiska Museum". 1958.

P 2. Pollen-analytical dating of the elk antler
mattock-head from Harlösa, Skåne -
Odb.: "Meddel. från Lunds Univ. Historis-
ka Mus." 1961 s. 27-32.

1961

III Timár L.

1. Die botanische Erforschung des Sees Fertő bei Szeged. - Odb.: „Acta Bot. Acad. Scient. Hung.“ T. 3 Fasc. 3/4.

Budapest 1957

2. Zöologische Untersuchungen in den Äckern Ungarns. - Odb.: „Acta Bot. Acad. Scient. Hung.“ T. 3 Fasc. 1/2.

Budapest 1957

3. [irspótant.] Bodrogközy Gy.

Die Pflanzengeographische Karte von Tiszazug. - Odb.: „Acta Bot. Acad. Scient. Hung.“ T. 5 Fasc. 1/2.

Budapest 1959

Blank lined paper with horizontal ruling lines.

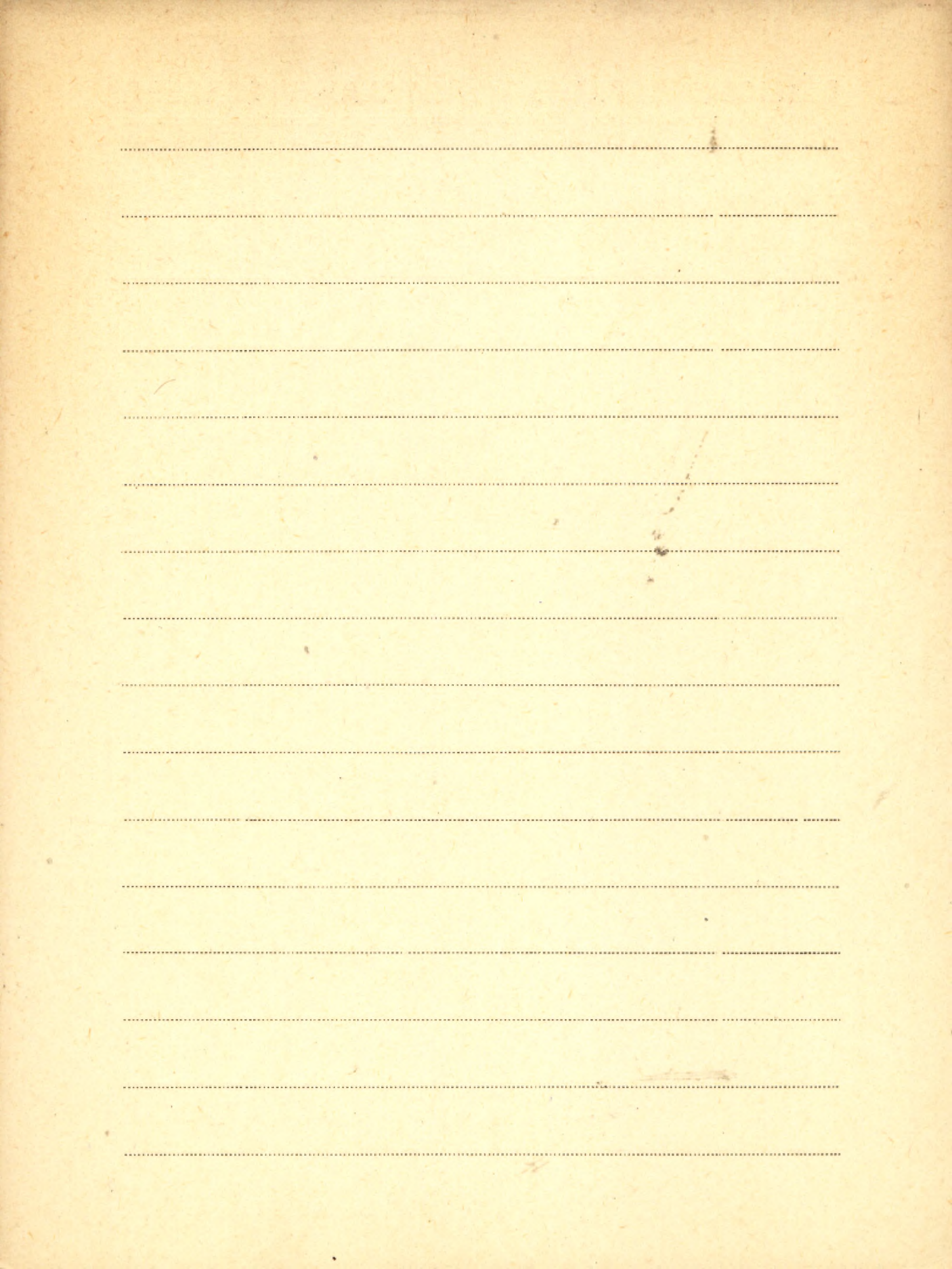

Timiriazjew K. A.

KA. Metoda historyczna w biologii. Dziesięć popular-
nych wykładów. - Wyd. PWN.

II 6364

Warszawa 1957

Ting William S.

k/n Determination of Pinus species by pollen
ss.5 statistics. —, Univ. of Calif. Publ. in Geol.

1153040 Scienc." Vol. 58; 1966 ss. 168, tabl. 7.

Berkeley 1966

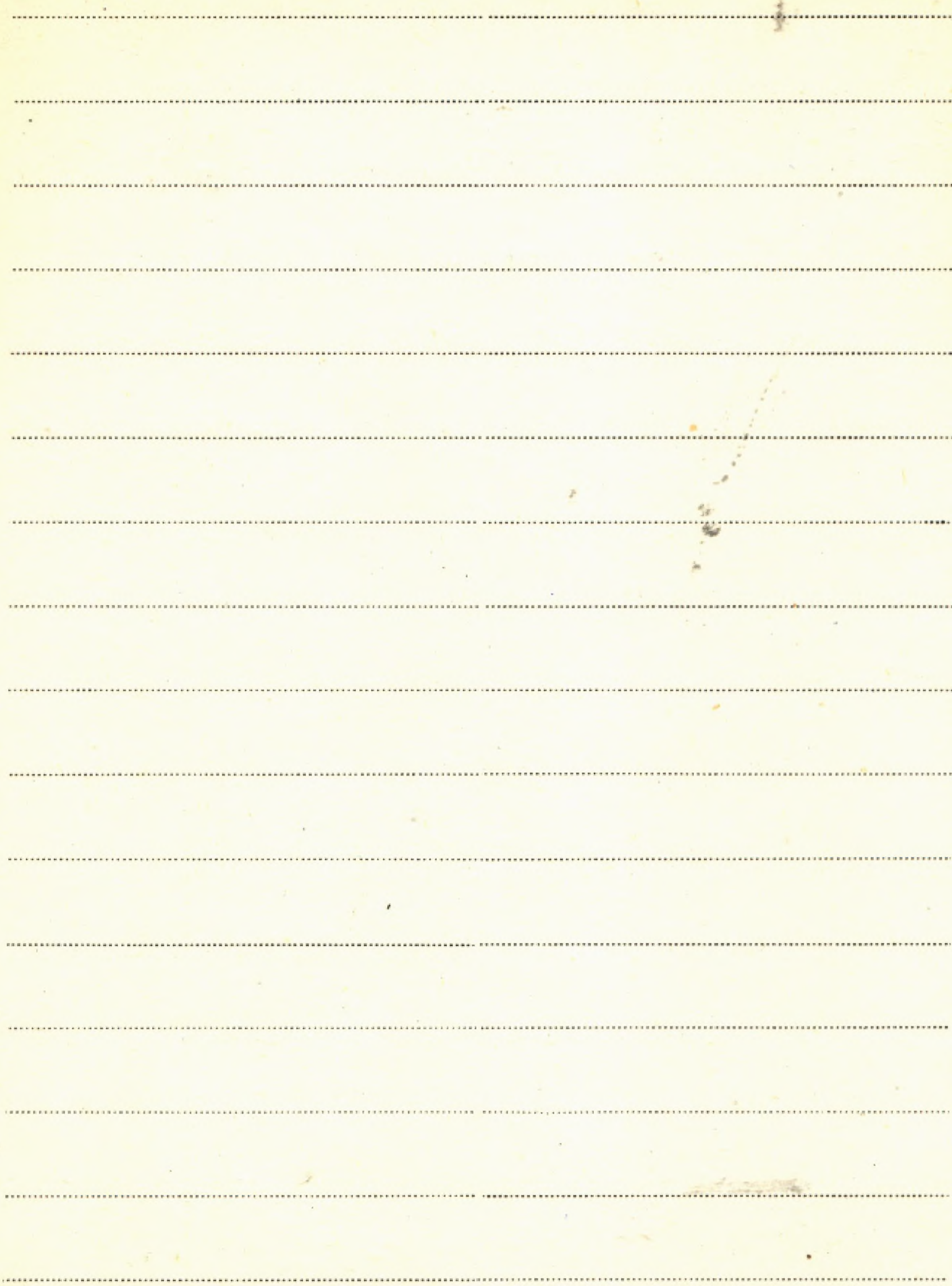

Tischler G.

Melchior Freib t.

aus 'Naturwissen schöpflischen Rundschau' - 1910

Brosz 199

BIBLIOTEKA PROF. VLADIMÍRA ŠTĚPÁNKY

Blank lined paper with horizontal ruling lines.

BIBLIOTEKA PROF. WŁADYSŁAWA SZAFERA

III Tiuremnow S.N.

1. Nauczno-issledowatel'skaja rabota kafedry
torfjanych miestorozdienij. - Odb.: "Trudy
Moskowskogo Torfjanogo Instituta" W.VIII.

1958 g.

K 2. Złoża torfu i ich rozpoznanie. - Tłum.

II 6363

z ros. - Wydawn. Geolog.

Warszawa 1957

P 3. Istoriija razwitija siewiernogo uczaška
Szygirskogo torfjanika po olannym

stratigrafii i analizu pylcy. - Odb.:

"Kratkije Soobszčenija Instit. Istorii

Materialnom Kultury" vyp. 75 [str. 432 -

-137].

1959

P 4. [współant.] Ju. Widmantas, W. Pranajtis

Torfjaniki karstowych woronok Litowskoj SSR
i Władimirskoj oblasti. - [wydruk. w:] „Trudy
Kannasskogo Politechničeskogo Instituta
Miechaničeskij Fakultet” T. 13 Tetr. 3.

Kannas 1959

P 5. Archeotogičeskije nachodki w torfianych
zalezach i datirorka wozrasta torfianych
otkożenij. - Odb.: „Trudy Mosk. Obszcz.
Ispytat. Prirody” T. 3 (1960) str. 291-304.

1960

P 6. Pogričbiennyje torfjaniki po Obi. - „Materia-
ty Soimeszczanija po Izuczeniju Četwertič-
nogo Perioda” T. 1 (1961) str. 309-316.

1961

7. Raspad rastitelnosti w processie torfoobra-
zowanija. - Odb.: „Symposion Humus and Plant
Praha, Brno 28. IX. - 6. X. 1961” str. 327-328

Praha 1962

Tiuremnow S.N.

8. K woprosu rasprostranienija Sphagnum imbricatum. - Odb.: "Bull. Mosk. Obszcz. Isp. Prir. Otd. biot." T. 68 (1963) Wyp. 3 str. 98-109.

1963

9. Sochrannost pylcy w torfjanych i ozier-nych ottozenijach golocena. - Odb.: "K Pierwoj Miedzunarodn. Palinolog. Konferencii.

Doktady Sowietskich Palinologow" s. 49-55.
[wspolant] Prozorowskij N.A.

10. Oczierednyje zadaczi ochrany rastitiednogo pokrowa. - Odb.: "Nauczn. Dokt. Wyssh. Szko-ly. Biotog. Nauki" [R] 1962 No. 2 s. 17-22.

1962

11. [wspolant] Je. A. Mnogradowa

Osnownyje czerby czetwierticznogo torfo-

nakoplenija. - [wydruk. w:] „Doktady
na Siedmom Sowieszczanii Miedzumiedomostw
Postoj. Temat. Kom. po Probl. „Zakonomiernos-
ti Razmieszcz. Iskopaj. Uglej w Ziemnoj
Kore Kak osnowa dla ich prognoza na terr.
SSSR“ (25-28 aprielja 1960 g. Moskwa).
str. 94-107. Moskwa 1960

P. [współaut.] Bieriezina N.A. -

O razruszenii pylcy driewiesnych porod w raz-
licznych ustowijach wodno-mineralnogo nie-
zima. - Nadb. „Wiestnik Moskowsk. Univ.“ Ser. 6
No. 5: 1965, s. 62-72.

1965

Tjulina L. N.

1. Sur la phytosociologie des forêts d'Épicéa.

po ronyj. Stenoc. francimie.

1922

Journal de la Soc. bot. de Russie - 1924

DIBLIOTKA FIODOR W. GORCHAKOVA

Blank lined page with horizontal ruling lines.

Gobolewski Zygmunt

1. Porosty epifityczne okolic Łagowa ze szerepólnym
uwzględnieniem flory bukca - Poznań 1952

II 6383 K. 2. Porosty. Klucz do oznaczania pospolitszych
gatunków krajowych. Warszawa 1953.

3. Z badań nad florą porostów Pienin.

Odb.z: Fragmenta Floristica et Geobotanica.

Ann. 1. Pars. 2.

Kraków 1954

4. Porosty okolic Zwierzynica w Łamojszczyźnie.

Odb.z: Fragmenta Floristica et Geobotanica

Ann. 1 Pars. 2.

Kraków 1954

5. Lichenotheca Polonica. Fasc. III. Lichenes Sudetici
(Góry Stołowe) 1-50.

6. " " Fasc. IV. Lichenes Pomeranici.
(Porosty Pomorza) 51-75.

7. " " Fasc. V. Lichenes Sudetici
(Karkonosze) 76-100.
Poznań 1952-1954.

8. Porosty Gór Stołowych. - Prace Kom. Biol.

Pozn. Tow. Przyj. Nauk T. 16 Zesz. 1.

Poznań 1955

9. Nowe i rzadkie gatunki we florze porostów

Tatr Polskich. - Odb.: „Prace Komisji Biolog. Pozn.

Tow. Przyj. Nauk, T. 17 (Plantae Cryptogamae)

Zesz. 1.

Poznań 1955.

10. Materiały do flory porostów Tatr. - Odb.:

„Prace Komisji Biol. Pozn. Tow. Przyj. Nauk”

T. 17 (Plantae Cryptogamae) Zesz. 2.

Poznań 1956.

11. Porosty Pienin. - Wydrnk.: „Prace Kom. Biol.

PTPN Wydz. Mat. - Przyr” T. 17 (Plantae

Cryptogamae) Zesz. 5.

Poznań 1958

12. Materiały do flory porostów Tatr. III. - Odb.:

„Prace Kom. Biol. PTPN” T. 21 (Plantae Crypto-
gamae) Z. 1 [str.] 3 - 19.

Poznań 1959

III Tobolewski Zygmunt

13. Zagadnienie ochrony roślin zarodnikowych.

Odb.: „Ochrona Przyrody” R. 26. Kraków 1959

zob.: Szweykowski Jerzy 5 XLII/poz. 19

14. Materiały do flory porostów Tatr. IV — Odb.:

„Prace Kom. Biol. PTPN” T. 21 (Plantae Cryptogamae) Z. 1.

Poznań 1960

15. Porosty Bieszczadów Zachodnich. —

„Prace Kom. Biol. PTPN” T. 21 (Plantae Cryptogamae) Z. 4.

Poznań 1960

zob.: Glanc K. współaut. poz. 1/GIV

16. Materiały do rozmieszczenia rodziny

Caliciaceae (Lichenes) w Polsce. Ma-

teriały do flory porostów Tatr. V. —

„Prace Kom. Biol. PTPN” T. 24 (Plantae Cryptogamae) Z. 2.

Poznań 1962

Tobolski Kazimierz

- P 1. Próba określenia wieku wydm Międzyrzecza
Warciańsko - Noteckiego metodą palynologicz-
ną. - Odb.: „Bad. Fizjogr. nad Pol. Zach.”
T. 10 (1962) str. 233-273.

[Poznań] 1962

- P. Późnoglacialna i holocenińska historia roślin-
ności na obszarze wydymowym w dolinie
środkowej Prowsny. - „Prace Kom. Biol. PTAN”
T. 32: 1966 zeszyt 1, s. 68, nrb. 1.

Poznań 1966

- P. Analizy pyłkowe z Osieckiego Bagna (Powiat
Lębork.) - Nadb.: „Bad. Fizjograf. nad Polską
Zach.” T. 12: 1963, s. 301-316.

P. Badania palynologiczne torfów z warstw
kulturowych osady biskupińskiej. - Nadb.: „Ba-
denia Fizjograf nad Polską Zachodnią” T. 14:
1964, s. 145-149. 1964

P. Analiza palynologiczna osadów Jeziora
Sarbsko. - Nadb.: „Badenia Fizjograf nad
Polską Zach.” T. 20: 1967, s. 173-177.
1967

P. Pseudomorfozy wieloboków z lodem szczeli-
nowym i stanowisko tundry w peryglacial-
nym basenie sedimentacyjnym ostatniego
zlodowacenia w Kępnie.
zob. i Rotnicki K. - P.

III Tochowicz Leon

1. Zarys historii Krakowskiej Szkoły Medycznej. W 600-lecie Uniwersytetu Jagiellońskiego w Krakowie. - PWN.

Kraków 1962

Brosz. 16A

Lochtermann Jan Jerry

1. Lasy i gospodarka drewna ziem północno-
wschodnich

(wyd. Inst. Gosp. Ziemi wschodnich) Warszawa 1938.

III Todtman Emmy Mercedes

1. Modell einer eiszeitlichen Landschaft am
Rand der Inlandeis-Gletscher. - Odb.:
„Museum's Kunde“ 1961/2.

Berlin 1961

IV Toepfer Alfred

1. Vorträge über Naturparke II - Hrsg.: Verein

Naturschutzpark E.V.

Stuttgart-Hamburg

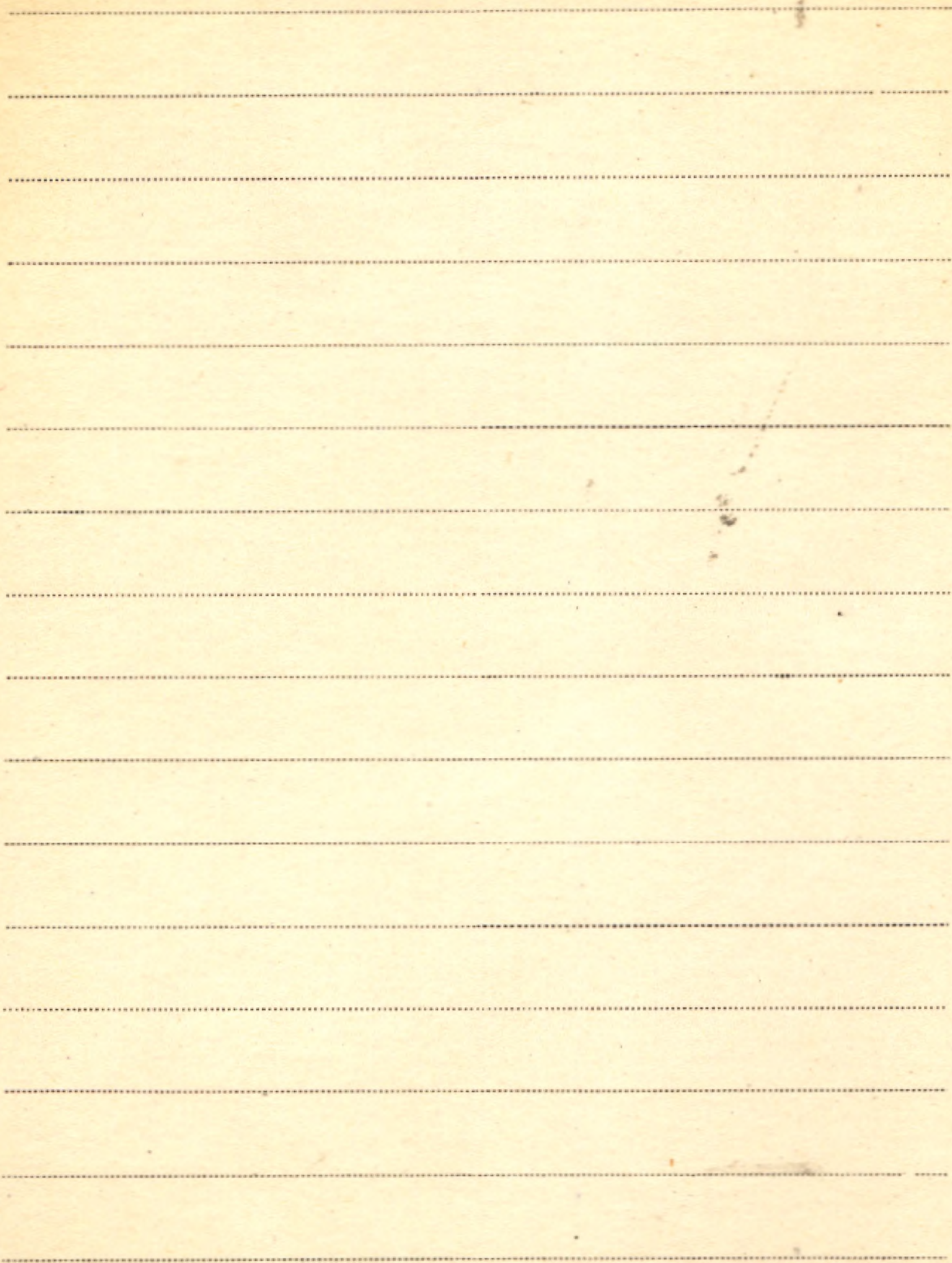

T IV

BIBLIOTEKA PROF. WŁADYSŁAWA SZAFERA

Tokarski Adam

1. "Rammowa" Tektonika fosforów josielskich
Pol. Ak. Um. Krasów 1947.

Tokarski Julian

1. Lakkolit z Cerro de Pasqueta w Argentynie

T - Lwów 1914

2. Praca dyplomu dotycząca wyników badań
petrograficznych granitów Tatrzańskich

"Kosmos" T. VI. 1926

3. Zrofony i granice tatrzańskie

Wzrost historyczny Geogr. i Etnogr. w Polsce 1927

4. Przyczynek do znajomości polskiej fosfority.

"Prace chemiczne". Lwów 1927

5. Beiträge zur Petrographie des Huer- und Horya
Gebietes in Polen.

"Mineralogische und Petrogr. Mitteilungen" 1929

K 6. Pasma gór krywouczyskich. Studium petrograficzne

II 6372 geologiczne. (Dokl. Pol. Tow. Geol.) Kraków 1934.

7. Kilka uwag w sprawie rozwoju przemysłu
cementowego w Polsce

(Odb. 2 mies., 'Przebieg Chemiczny' nr. 2) Lwów 1920

Int. 8. Physiographie des podolischen Lösses und
das Problem seiner Stratigraphie

(Odb. 2: Stöm. de l'Ac. Pol. d. Sc. & d. L.) Lwów 1936

9. Wywoki poszukiwań skał w skałach morenowych
sylwium Tatrzańskie

PPM. Kraków 1948

10. Nauki mineralogiczne w Polsce

Kraków 1948.

Tokarz Helena

K. A. Zespoły leśne wysoczyzny Elbląskiej.

116370

[Wydruk. w.] Acta Biol. et Medica, Soc. Scient.

Gedan. 4 T. 5 Fasc. 7.

Gdańsk 1961

Brosz 587/

[Współaut.] T. Sulma, K. Wierchowska

Badania zmienności morfologicznej

maranki wonnej (*Asperula odorata* L.)

w zależności od jej występowania

w różnych zbiorowiskach roślinnych.

Gz. T. - Nadb.; Acta Biol. et Med. Soc.

Sc. Gedan. 8, s. 297-324.

1964

Brosz. 588/

[Współaut.] T. Sulma

Zagadnienie ochrony buka i lasów buko-

nych na ziemiach pomorskich. - Nadb.:

Przyn. Pol. Zach. • R. 4: 1960 z 3/4

• 19-32.

1960

Toll Sergei Sz

1. Materiały do fauny motylmiej Krajn

Kraków 1947.

K 2. Rookina Eupistidae Polski. Polskie Akademia

III 3063 Umiejtnosci. Materiały do Fizjografii Kraju Nr 32

Kraków 1952

LIBRARY OF THE UNIVERSITY OF TORONTO

100 St. George Street, Toronto, Ontario, Canada M5S 1A5

Толмацев А. Г.

Totmacew A. G.

1. Beiträge zur Kenntnis des Gebietes von Mototschkin Schar und der Ostküste Kowaja Lembia's - (erster Teil)

Bull. D. Acad. des Sciences de P. R. S. S. U. 1929

2. Beiträge zur i' d.

(zweiter Teil)

„Überblick der Klimaelemente des Überwinterungsgebietes am Mototschkin Schar

3. Beiträge zur i' d.

(dritter Teil) - Beobachtungen.

4. O vysokogornoj flore gory topatina (O. Sachalin). - Odb.: „Botan. Žurn.“ T. 35 (1950)

No. 4.

1950

5. Zamietki o niekotorych rastienijach Sacha-

linskoj flory. - Odb.: „Botan. Mater. Gierbarija Botan. Institut. im. W.L. Komarowa Akad. Nauk SSSR” T. 15 (1953).

6. O defektach w izdanijach „Flora SSSR” i „Botanicheskie Materiaty Gierbarija Botan. Institut. im. W.L. Komarowa AN SSSR”. - Odb.: „Botan. Žurn.” T. 38 No. 4.

Moskwa 1953

И 3030 K 7. K istorii wozniknowienija i razwitija tiemnochwojnoj tajgi. - Izdat. Akad. Nauk SSSR.

Moskwa 1954

8. K poznaniju picht, proizrastajuszczich na O. Sachalinie - Odb.: „Botan. Mater. Gierbarija Botan. Institut. im. W.L. Komarowa Akad. Nauk SSSR.” T. 16 (1954) 1954.

BIBLIOTEKA PROF. WŁADYSŁAWA SZAFERA

IV Tolmačev A. J. Totmaczew A. J.

9. Geobotaniczeskoje rajonirovanije Ostro-
wa Sachalina. - Izdat. Akad. Nauk SSSR.

Moskwa 1955

10. Nowyj wid biereskleta. - Odb. ; Botan.
Mater. Gierbarija Bot. Inst. im. W. L. Ko-
marowa Akad. Nauk SSSR" T. 18.

Moskwa 1957

11. Kriticzeskije zamietki o stożnocwiet-
nych Ostrowa Sachalina. - Odb. ; Botan.
Mater. Gierbarija Bot. Inst. im. W. L.
Komarowa Akad. Nauk SSSR" T. 18.

Moskwa 1957

12. [Recenzja] A. E. Porsild. The Vascular Plants
of the Western Canadian Arctic Archipe-

lago. National Museum of Canada, Bull. No. 135,

Ottawa, 1955. — A. E. Porsild. Illustra-

ted Flora of the Canadian Arctic Archi-

pelago. National Museum of Canada, Bull.

No. 146, Ottawa, 1957. — Odb.: „Botan.

Žurn.” T. 43.

Moskwa 1958

13. [Recenzja] Wacław Gajewski. A cytogenetic

study of the genus *Geum* L. Monogra-

phiae botanicae, v. IV. Warszawa 1957.

— Odb.: „Botan. Žurn.” T. 43.

Moskwa 1958

14. K izuczeniju rastitelnych resursow

O-wa Sachalin. — Odb.: „Sostojanije

i perspektivy izuczenija rastitelnych

resursow SSSR”.

Moskwa 1958

BIBLIOTEKA PROF. WŁADYSŁAWA SZAFERA

IV Tolmačev A. J. Totmaczew A. J.

15. O proischozhdienii niekotorych osnovnykh elementov vysokogornych flor Siewiernogo Poluszarija. - Odb.: "Materiaty po Istorii Flory i Rastitelnosti SSSR" vyp. 3.

Moskwa 1958

[Recenzja]

16. Carlz Darwin. Wospominanija o razwittii mojego uma i charaktera. (Awtobiografija). Dniwnnik raboty i žyzni. Potnyj pierewod s rukopisej Cz. Darwina, wstupitel'naja statja i kommentarii prof. S. L. Sobolja. Izd. AN SSSR, M., 1957, 251 str. - Odb.: "Bot. Žurn" T. 43 No. 9.

Moskwa 1958

17. Niekotoryje osnovnyje predstavlenija

florogenetiki. - Odb.: Deleqatskij Sjezol Wsie-

sojuzn. Bot. Obszcz. (9 - 15 maja 1957 g.)

Tezisy Doktadow. Wyp. IV. Sekcija Flory i Ras-

titielnosti 1".

Leningrad 1958

18. Znaczenije biocenotičeskich ustowij kak

faktora ewolucii. - Odb.: Sb. Woprosy

biostratigrafii kontinentalnych toszcz.

/Trudy Sz-j sessii WPO/" 1959.

19. K stoletiju "Proischozhdienija wiolow"

G. Darwina. - Odb.: "Bot. Żurn." T. 44

No. 11.

Moskwa 1959

20. Izuczenije flory pri geobotaniceskich

issledowanijach. - Odb.: Polewaja Gieo-

botanika "I. Izdat. Akad. Nauk SSSR.

Moskwa 1959

BIBLIOTEKA PROF. WŁADYSŁAWA SZAFERA

IV Tolmačev A. J. Totmacew A. J.

21. O flore ostrowa Sachalina. — Akad.
Nauk SSSR. Bot. Inst. im. W. L. Komarowa.
Komarowskije Cztenija XII.

Moskwa 1959

22. [Recenzja] E. Hultén. The amphi-atlantic
plants and their phytogeographical connec-
tions. Kgl. Svenska Vetenskapsakade-
miens Handlingar, Fjärde Serien, Bd. 7
No. 1, Stockholm, 1958. — Odb.: „Bot.
Žurn.“ T. 44 No. 5. Moskwa 1959

K/n [Red.] Arktičeskaja flora SSSR. wyp. 5:
Salicaceae - Portulacaceae - [wyd.] Akad.
Nauk SSSR. Bot. Inst. im. W. L. Komarowa,
ss. 206, nrh. 2.

Moskwa 1966

ob.: Arktičeskaja flora SSSR.

Blank lined paper with horizontal ruling lines.

Таблицы Ставистав

1. Студя досвідчуальне над Кривокопичевми власни-

цями неорганичних розчинків -

Кракові 1901

Inst. Torpa Stanistau

1. Z badań nad wystokogórkami Torpowikami Orzechowcy.

Acta Societatis Botanicæ Polonicae. Vol. V. - 1928

2. Qualitern pytkowa Torpowiska w Janowie na Łoz-
toerze.

"Kosmos" Vol. 52. 1927

3. Torpowisko wysypane "Mak" koło Antonówki na Pollesiu
Acta Societatis Botanicæ Polonicae.

Vol. IX. Supplementum 1932

4. Krasowe Torpowiska koło Rosiany na Pollesiu
Acta Societatis Botanicorum Polonicae

Vol. IX. Supplementum 1932.

5. Torpowiska okolicy Sarn

Prace biura Meljoracji Polskiej Tom II. zeszyt. 2. 1933

6. Zatorfienia jeziorne na południowej
krawędzi Połesia

Ind. (Odb. z: Roczn. Soc. Bot. Pol. vol. XII, Nr 1.) Warszawa 1935.

7. Biologia Torfowiska wysokiego „Mchy Jelnieńskie”
Koko Dziomy na Wileńszczyźnie

Odb. T. III. Rocznik taksony i Torfomy”
Warszawa 1947.

8. Torfowiska Karkonasy i Łoź Szerskich

Warszawa 1948.

Brosz. 419

Rośliny naczyniowe jeziora Charzykowo. -

Odb.: „Prace Bad. Inst. Badawcz. Leśn.

„Jezioro Charzykowo” Część I, s. 71-97.

Warszawa 1950

P. Flora interglacialna w Kaliszu. - Odb. z

„Biol. 68 Państw. Inst. Geol. 1952” s. 73-120

+ tabl.

Warszawa 1952

BIBLIOTEKA PROF. WŁADYSŁAWA SZAFERA

Totpa St.

P. Rozmiej zbiorowisk roślinnych na torfowiskach niskim w zależności od kierunku przebiegu procesów biologicznych w podłożu torfowym. - Nadb.: Zesz. Probl. Post. Nauk Roln. " 1956 Zesz 2, s. 7-43.

1956

P. Nowa metoda badań stratygrafii torfowisk. - Nadb.: Zesz. Probl. Post. Nauk Roln. " 1958 Zesz 17, s. 11-42.

1957

P. Eine neue Untersuchungsmethode der Torfmoor-Stratigraphie. - Nadb.: Bericht über den VI. Intern. Kongr. f. Universelle Moorforschung vom 5. Bis 9. Juni 1958 in Brüssel und SPA " s 199-202.

1958

P. The causes and mechanism of development
of transitional as well raised bog in north
east part of Poland. - Nadb.: Zesz. Probl.

Post. Nauk Roln." 1960 Zesz. 25, s. 7-17.

1960

Brosz. 420

[Aspirant] E. Gorham

The ionic composition of waters from three

polish bogs. - Nadb.: Journ. of Ecol. " Vol.

49: 1961, s. 127-133.

Oxford 1961

P Flora interglacialna ze Stawna koło Rado-
mia. - Nadb.: Bivl. 169 Inst. Geol. [p.t.]

2 badań czwartorzędu w Polsce T. 10^a

s. 15-56.

1962

BIBLIOTEKA PROF. WŁADYSŁAWA SZAFERA

Totpa St.

Brosz. 974

[współaut.] Jasnowski M., Patczynski A.

System der Genetischen Klassifizierung

der Tonfe Mitteleuropas - Nadb.!, Zesz.

Probl. Post. Nauk Roln." Zesz. 76: 1967, s.

9-99.

1967

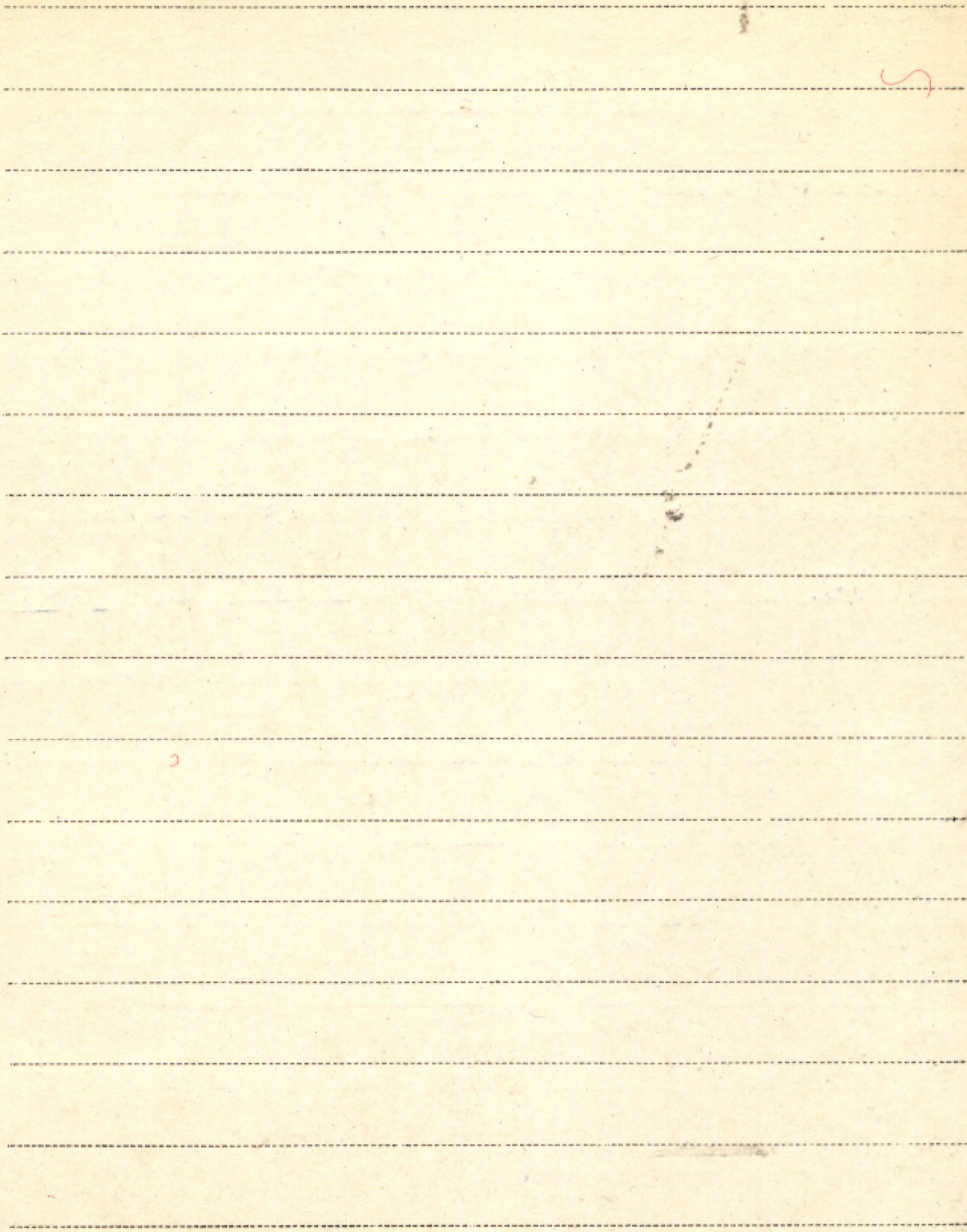

Jolwiński Konstanty

1. Dystrybucja poprzeczna oraz kierunki tektoniczne w Karpatach Polskich.

Patrz: Nowak Jan. 13 Mapa Karpat Polskich.

- Dr 20 2. Karpacki Instytut Geologiczno-
naftowy. 20-lecie działalności.
Odb. z Kopalu. Naft. v Polska.
Zesz. 4. 1939

- P. 3. Główne elementy tektoniczne Karpat z uwzględnieniem górotworu Salidów. - Wydruk. w: „Acta Geol. Polon.”, Vol. VI (2). Warszawa 1956.

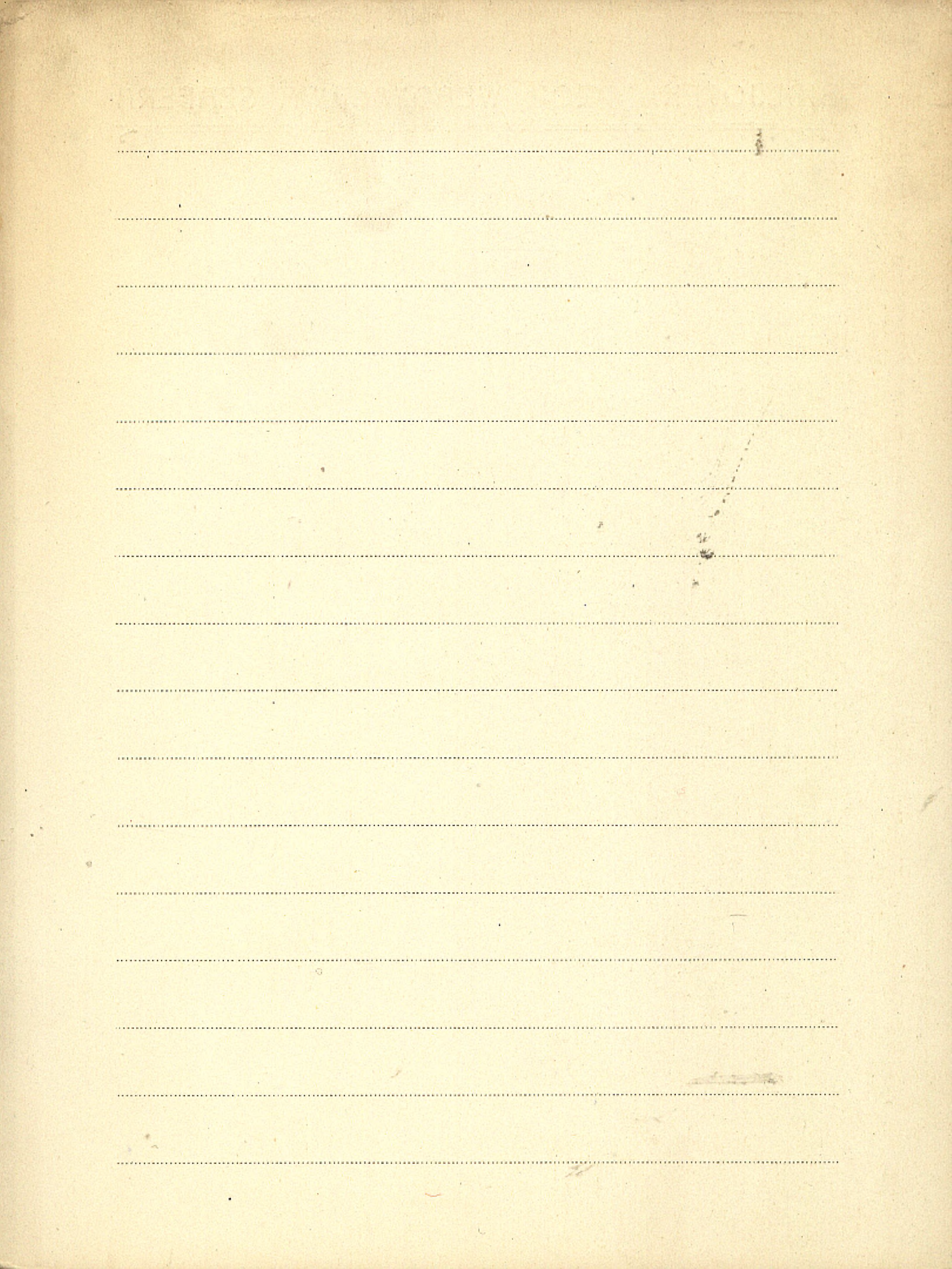

IV Tomanek Jakub

1. Mikroklimatyczne badania nad pionowym rozkładem ekstremalnych temperatur powietrza w borze mieszanym lasów doświadczalnych SGGW w Rogowie. - Odb.: „Zeszyty Naukowe SGGW. Leśnictwo II”

[br. m. i r. wyd.]

2. [współant.]: Józefacink Wanda

Badania nad wpływem rodzaju pokrycia gleby na przebieg temperatury gruntu w lesie. - Odb.: „Melioracje Rolnic” 2.2.

1959

Thomas Adam

Le "Corridor" polonais et la paix

THE UNIVERSITY OF CHICAGO LIBRARY

[Faint, illegible text and markings on a lined page]

T. IV

Tomaszewska Ewa

1. Zmienność procesów fizjologicznych siewki brzoskwini

pod wpływem mentora. - Prace Kom. Nauk Roln.

i Leśnych Pozn. Tow. Przyj. Nauk T. 2 Zesz. 8.

współaut.: Tomaszewski M.

Poznań 1955.

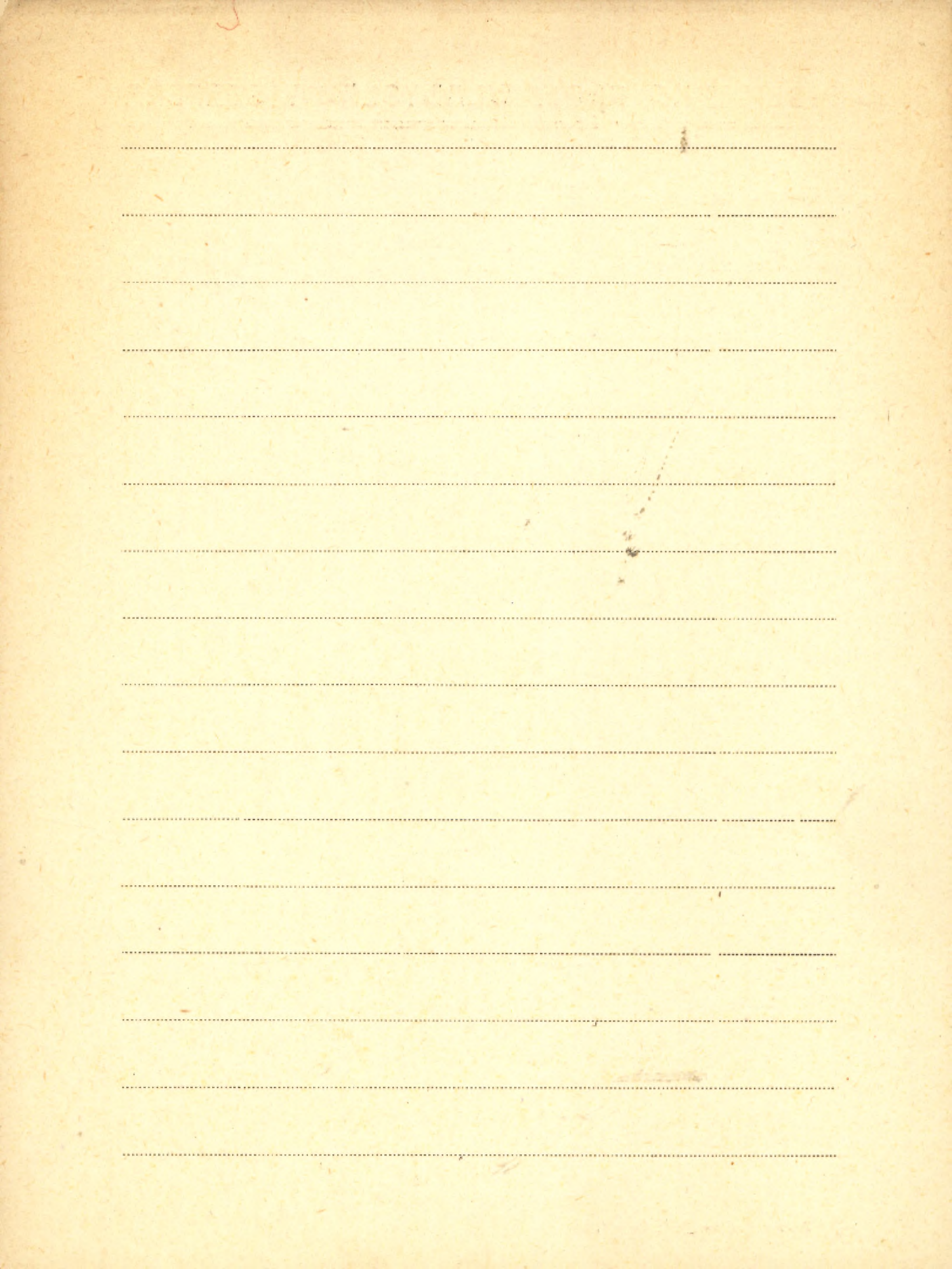

J. 16.
Tomaszowski Jan

1. Kompleksy glebowe na Polesiu

(Materiały do poznania gleb polskich zeszyt 3) Puławy 1933

2. Gleby błotne Polesia.

(Ods. z „Materiałów do poznania gleb polskich. 1.4)

Puławy 1935

3) Gleby wschodniego Polesia

(Ods. j.w. T. 5)

Puławy 1939

4) Stosunki glebowe w lesno-stawowym obszarze
Milicja

5) Tendencje życiowe i właściwości różnych kategorii
gleb

Wrocław 1950 r.

6) Problem regulacji stosunków wodnych na terenach
Izbińskich i błotnych

Puławy 1947 r.

7) Stosunki warunki powstania, rozwoju i przeobrażenia

gleb błotnych i torfowo-błotnych. Wrocław 1950

8. Gleby błotne i torfowiskowe. (Z zakładu
gleboznawstwa WSR - Wrocław).

[brak daty i miejsca wyd.]

9. Cechy morfologiczne i właściwości
gleb bielocornych i brunatnych. (Z Zakładu
gleboznawstwa WSR - Wrocław)

[brak daty i miejsca wyd.]

10. Soil - Forming and Typological Soil
Processes. (Proc Wrocław Univ. Tech. Seria B.
nr. 99.)

Wrocław 1959

11. Procesy rdzienia i oddziaływanie na glebach błotnych.
Odb.: "Zeszyty Problemy. Inst. Nauk Roln.
Zeszyt 17

[brak roku i miejsca wyd.]

BIBLIOTEKA PROF. WŁADYSŁAWA SZAFERA

IV Tomaszewski Jan

12. 50-letni Jubileusz pracy naukowej pro-
fesora dra Jana Tomaszewskiego 1910-1960.
Wyższa Szkoła Rolnicza we Wrocławiu.

Wrocław 1960

Tomaszewski Mirosław

A. Zmienność procesów fizjologicznych siewki brzo-
wini pod wpływem mentora. - Prace Komisji Nauk

Roln. i Leśnych T. 2 zes. 8.

Poznań 1955

patrz: Tomaszewska Ewa.

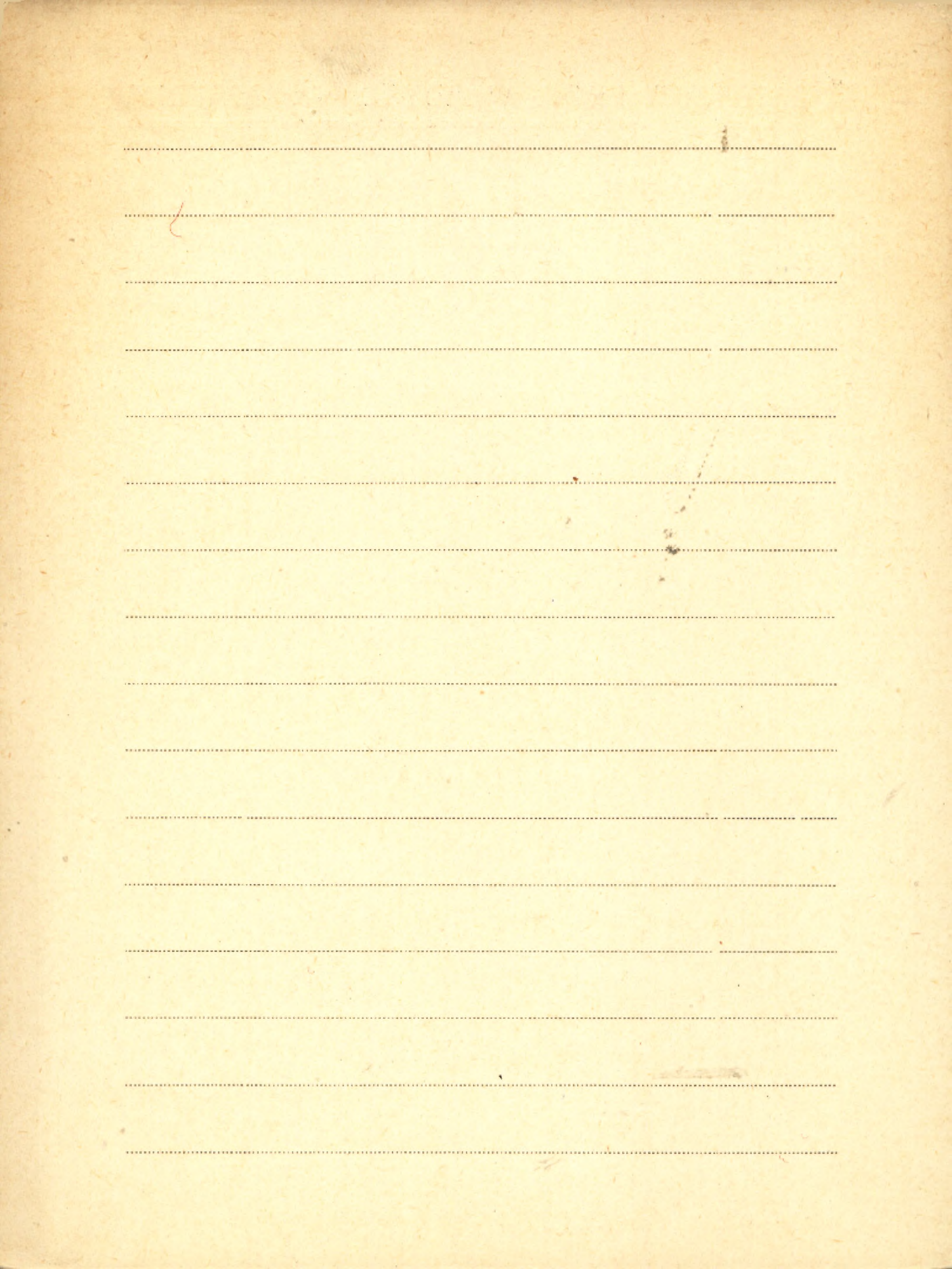

BIBLIOTEKA PROF. WŁADYSŁAWA SZAFERA

V Tomczyk H.

1. Badania farmakobotaniczne *Amsonia angustifolia* Michx.

Cz. I - Odb.: "Diss. Pharmac."

[T.] 16: 1964 [No.] 2 s. 219-235.

Kraków 1964

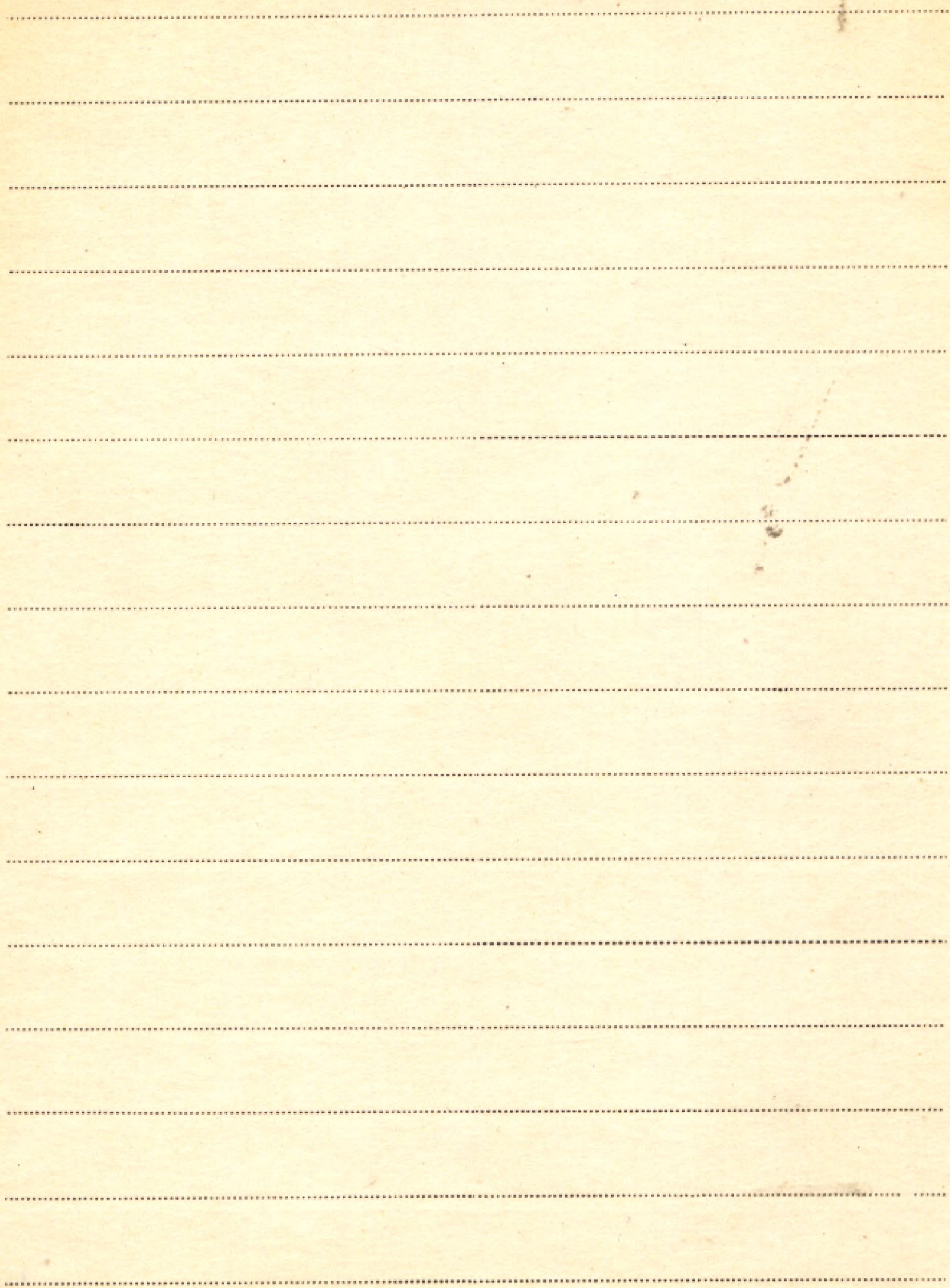

TV

Tomson A.

1. Lõrve Taimkate, La végétation de la

presqu'île de Lõrve (Estonie)

(Acta ad res Naturae Estonicae Perscrutandas)

Tartu 1937

1875

Blank lined page with horizontal ruling lines.

Toudera Francinek

1. Über den inneren Bau des Sprosses von *Vitis vinifera* L. Bull. d. I'kad. d. Sclav. d. Cracovie 1904
2. Über den Einfluss des Luftstromes auf wachsende Sprossen dtto " Krakov 1905
3. Vergleichende Untersuchungen über die Stärkezellen im Stängel der Dicotyledoneu. Wien 1909
Abstr. d. Kai. Akad. d. Wissen. in Wien math.-naturwiss. Kl.
4. Über die geotropischen Vorgänge in orthotropen Sprossen - Krakov 1911
5. O wplywie sily ciernkoci na rotliny bczne, umieszczone " wrodzie, (p. franc.)
Bull. d. I'kad. Poln. d. Sclav. et d. Lettres 1920
6. Über die Ursache der geotropischen Krümmungen der Wurzel. dtto " - Krakov 1925

T. V. Topa Eusthian

1. Über einige seltene Pflanzenarten der Bucovina
und ihre letzten Zufluchtsstätten.

Analele Facultății de Științe din Cernăuți. Bd. VI. 1932

2. Natura ca factor constitutiv al
unității Neamului Românesc

Cernăuți 1934

3. Fragmente floristice din Bucovina și
Basarabia de Nord

(Odb. 2 : Bulet. Grad. Botan. și al Ștur. Bot. de la

Univ. din Iliș, vol. IV, Nr. 1-4) Iliș 1936

4. Contribuțiuni etnobotanice

(Odb. : Bulet. Facult. de Șt. din Cernăuți, vol. XI) 1937

5. La végétation de halophytes du Nord
de la Roumanie en connexion avec

du reste du pays

(Odb. 2: Bul Fac. Ştiinţelor din Cernăuţi, XII)

Cernăuţi 1939

6. Impresii botanice din R. P. Polonă. -

Odb.: "Natura" Seria Biologie Nr. 4/1961.

1961

Torfjannyje

P.1. Torfjannyje miestorożdienija Zapadnoj Sibiri.

- Gławnoje Uprawlenie Torfjanogo Fonda

pri Sowietie Ministrow RSFSR i Moskowskij

Torfjanoj Institut.

Moskwa 1957

K 2. Torfjanyje botota Karelii. [Praca zbioro-

^{III 3027} wa] - "Trudy Karelskogo Filiata Akade-
mii Nauk SSSR" vyp. 15.

Petrozawodsk 1959

T. V

Tóth Bertalan

1. Fejlődési vizsgálatok Burgomyafajtáknál

-könyvjelző (nyelvi-közművelődési)

1931

COLLEGE OF THE SISKIYOU

Towards

P 1. Towards terminological unification

in pollen and spore morphology. -

Nadb.: Grana Palynol. N. S. " 1:3, 1958,

s. 3-5.

1958

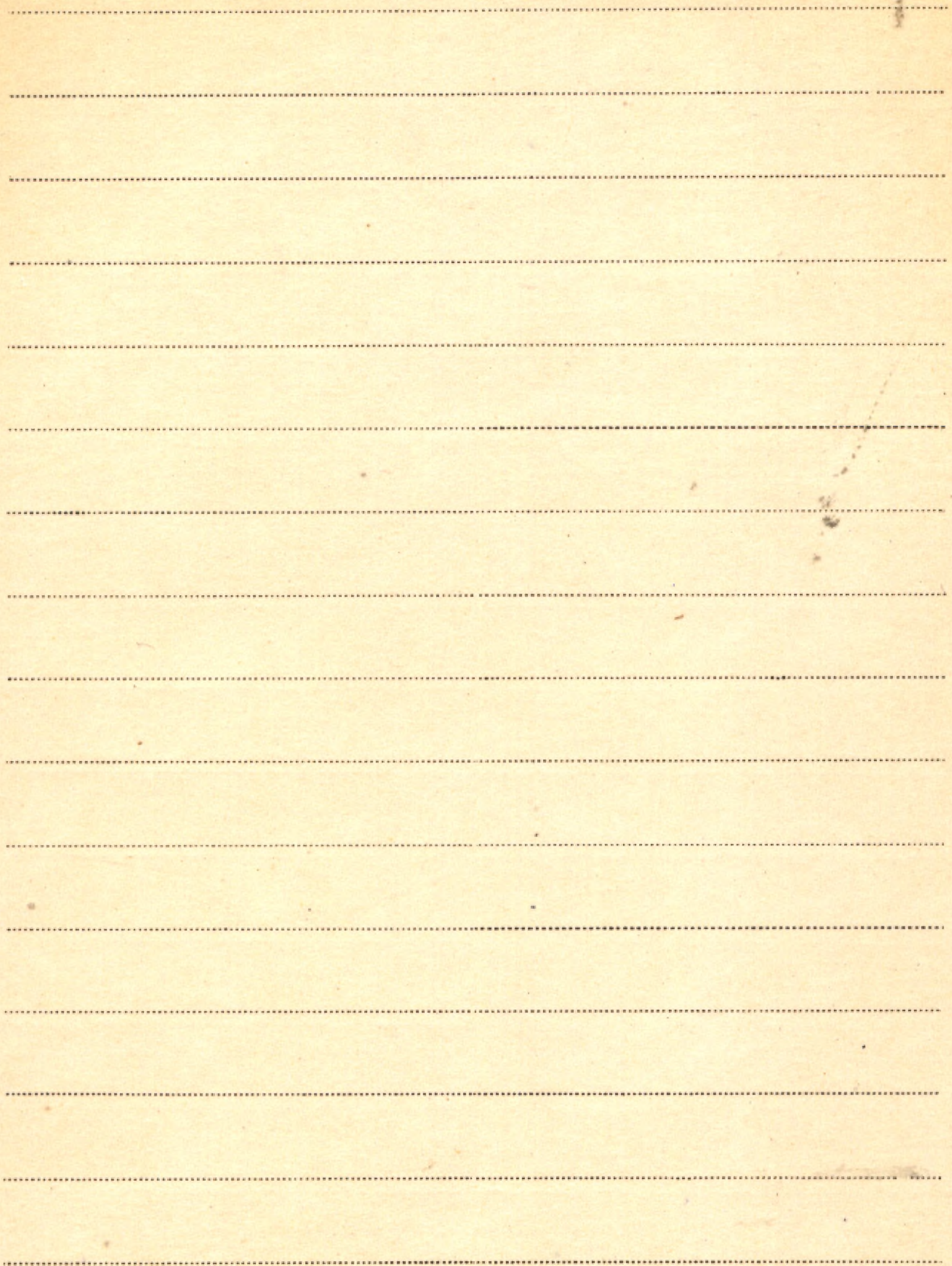

TV

Towarzystwo Tatrzańskie

Orderniści lat istnienia Towarzystwa Tatrzań-
skiego w Krakowie - 1873-1913

Brosz. 369

BIBLIOTEKA PROJEKTU

1990

Blank lined paper with horizontal ruling lines.

Townrow John A.

P 1. The Peltaspermeaceae, a Pteridosperm Family
of Permian and Triassic age. - Odb.:
"Palaeontology" Vol. 3 Part 3 str. 333-361.

London 1960

P 2. On Pteruchus, a Microsporophyll of the
Corystospermaceae. - "Bull. of the Brit.
Mus. (Nat. Hist.) Geology" Vol. 6 No. 2

London 1962

P 3. On some disaccate pollen grains of Permian
to Middle Jurassic age. - Odb.: Grana
"Palynologica" Vol. 3 (1962) [No.] 2. pp. 13-44.

Uppsala 1962

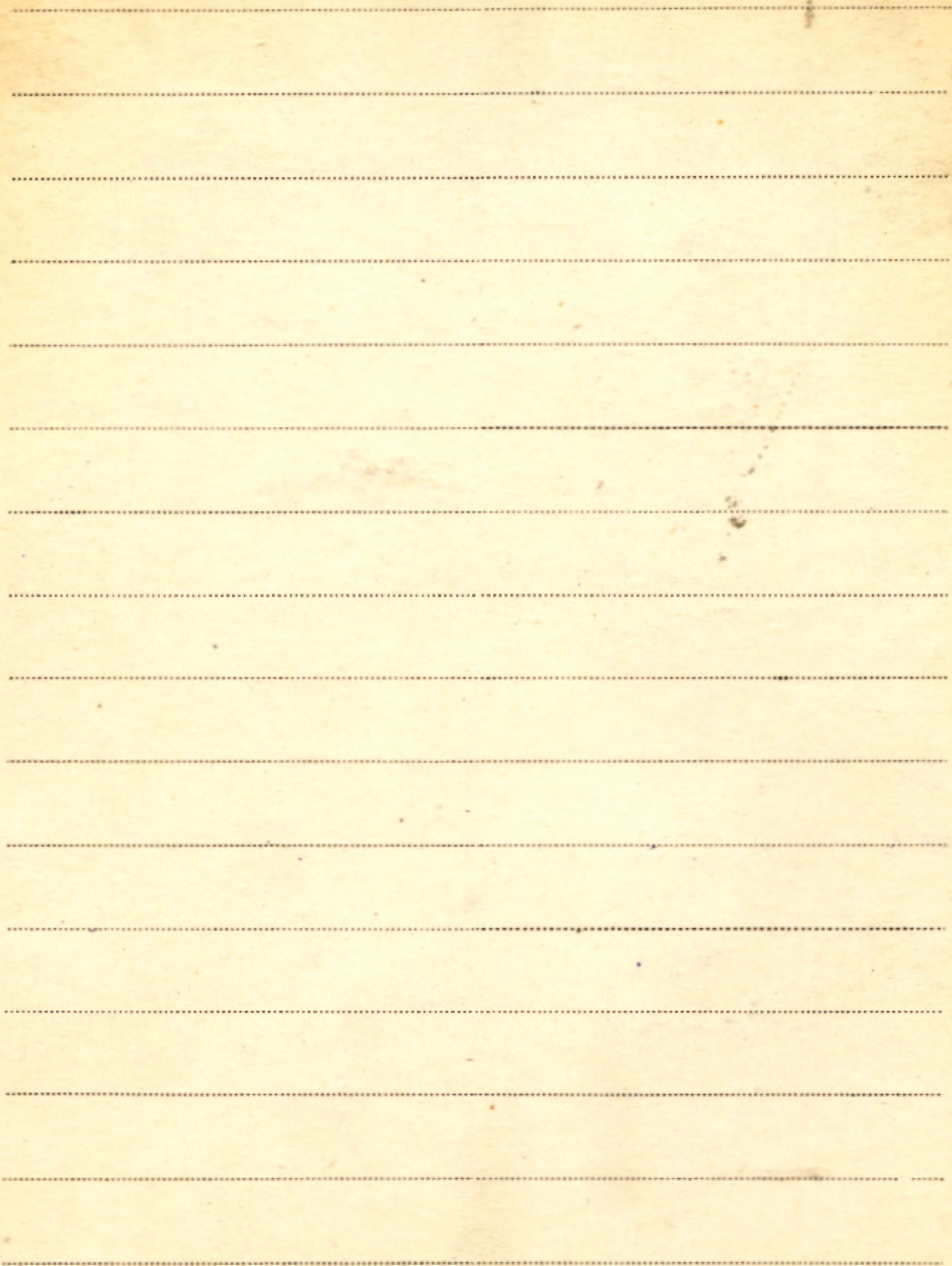

V Traczyk Henryka

1. Bibliografia fitosocjologiczna Polski.

Część 1: do 1958 r. — Materiały

Zakładu Fitosocjologii Stosowanej J.B. PAN.

Nr. 1.

Warszawa-Białowieża 1960

2. [współant.] W. Maturszkiewicz, T. Traczyk

Materiały do fitosocjologicznej systema-

tyki zespołów olsowych w Polsce. — Odb.:

„Acta Soc. Bot. Pol.” Vol. 27 (1958) Nr. 1

zob.: W. Maturszkiewicz MŹ/21

3. Nowe stanowiska *Dentaria glandulosa* W.K.

w Kotlinie Sandomierskiej. — Odb.: „Fragm.

Flor. et Geobot.” Ann. VIII Pars 4 (1962)

Kraków 1962

V Traczyk Tadeusz

1. Badania nad strefą przejścia zbiorowisk
leśnych. — „Ekologia Polska” Seria A
T. 8 (1960) Nr. 5.

Warszawa 1960

2. [współant.] W. Matuszkiewicz, H. Traczyk
Materiały do fitosocjologicznej systematyki
zespółów olsowych w Polsce. — Odb.:
„Acta Soc. Bot. Pol.” Vol. 27 (1958) Nr. 1.
zob.: W. Matuszkiewicz MF/21

3. *Caricetum limosae* Br. -Bl. 1921 na terenie
nadleśnictwa Tereszpól (Kotlina Sandomierska).
— Odb.: „Ekol. Pol. Ser. B.” T. 8 z. 4.

[Warszawa] 1962

4. Materiały do geograficznego zróżnicowania

grądzów w Polsce. - Odb.: "Acta Soc. Bot. Pol."

Vol. 31 Nr. 2. [Warszawa] 1962

5. Próba podsumowania badań nad ekologicznym

zróżnicowaniem grądzów w Polsce. -

Odb.: "Acta Soc. Bot. Pol." Vol. 31 Nr. 4.

[Warszawa] 1962

TRALAU Haus

1. On the Fossil and Recent Distribution of *Azolla filiculoides*, *Dulichium arundinaceum*, *Brasenia Schreberi*, and *Ceratophyllum*. "Extinct Aquatic Plants of Europe"

Odb. Botaniska Notiser, V. 112, Fasc. 4

Lund 1959

2. Über eine haploide Form von *Populus tremula* aus Uppland.

Odb. Botaniska Notiser, Vol. 110, Fasc. 4

Stockholm 1959

3. On the Distribution of the Genus *Zauschneria*. Odb. Bot. Notiser 1958

Lund 1958

4. En märklig form av *Epilobium glandulosum* Lehmann.

Odb. Sv. Bot. Tidskr., 52 (1958): 1

1958

5. On the distribution of *Arenaria
gotlica* Fries and the significance
of Postglacial Plant Migration.

Odb. „Ber. des Schw. Bot. Gesellschaft“

1959, tome 69.

Bern, 1959

6. Studie über den arktisch-alpinen
Ranunculus plantaginifolius L. und
den alpinen *Ranunculus acris*-
folius L. Odb. „Beiträge zur Biologie
der Pflanze“, 34 Band, drittes Heft

Berlin 1958

7. Henning Horn af Rantzien. 7/4 1922-14/9 1960

-Odb.: „Svensk Bot. Tidskr.“ Bd. 55 H. 1.

Uppsala 1961

BIBLIOTEKA PROF. WŁADYSŁAWA SZAFERA

V Tralan Hans

- P 8. De europeiska arktiskt-montana växter-
nas arealutveckling under kvartärperioden.
-Odb.: "Bot. Not." Vol. 114 Fasc. 2.

Lund 1961

P 9. [Inspitant.] W. H. Zagwijn

- Fossil *Salix polaris* Wahlbg. in the Nether-
lands - Odb.: "Acta Bot. Neerl." [Vol] M
str. 425-427.

1962

- P 10. The genus *Trapella* Oliver in the Tertiary
of Europe - Odb.: "Bot. Not." Vol. 117
Fasc. 2 s. 119-123.

[Lund] 1964

- P 11. The genus *Nypa* van Wurm. - Kungl.
Svenska Vetenskapsakademiens Handlingar.
F. S. " Bd. 10 Nr. 1 ss. 29 + pl. 5.

Stockholm 1964

P 12. [Recenzje] North Atlantic Biota and
their History. Ed. Åskell Löve [and]
Doris Löve. - Pergamon Press, Oxford-
London - New York - Paris, 1963. XII + 430 s.
— P. J. Dorofeev, Treticnyye flory Zapad-
noj Sibiri (Västsibiriens tertiära flora).
Akad. Nauk SSSR, Moskva-Leningrad
1963. 346 s., pl. I-L. — Nadb.: Svensk
Bot. Tidskr." 58: 1964 s. 444-448.
1964

P 13. Juniperoxylon (Juniperus cf. communis
L. sens. lat.) funnen i Pilgrimstads
interglaciala flora. - Nadb.: Svensk
Bot. Tidskr." 58: 1964: 3 s. 496-497.
1964

Tralan Hans

P 14. New facts and new finds of fossil
Trapella Oliver in Europe - Nadb.:
„Bot. Not.“ Vol. 118: 1965 Fasc. 1
s. 21-24.

1965

P 15. Halesia cf. carolina L. (Styracaceae) im obern
Pliozän von Weilerswist in Westdeutsch-
land. - Nadb.: Botaniska Notiser, Vol. 118,
1965, Fasc. 2. 9. 171-176.

1965

P Die Gattung Trapella im zentralen europäischen
Tertiär. - Nadb.: „Geol. Jb.“ 82: 1965, S. 771-784.

Hannover 1965

P Phlebopteris angustiloba (Presl) Hirmer et

Hörhammer (Matoniaceae) from "Olstorp"
Shaft, Bjur, Scania. - Nordb.: Bot. Not. Vol.
118: 1965 fasc. 4, s. 373-376.

1965

P Botanical investigations in the fossil
flora of Eriksdal in Fyledalen, Scania.
Sveriges Geol. Undersökning. Årsbok "60
Nr 6, Ser. C Nr 6M, ss. 36.

Stockholm 1966

P. The Phytogeographic Evolution of the
Genus Ginkgo L. - Nordb.: "Botaniska
Notiser" Vol. 120: 1967, s. 409-422.

Lund 1967

P. Evolutionary Trends in the Genus Ginkgo.
- Nordb.: "Lethaia" Vol. 1 (1968) No. 1,
s. 63-101.

Oslo 1968

T V

Trampler Tadeusz

- ① O dziwacznych formach rydza (*Lactaria
deliciosa* L.) z Karpat wschodnich

Patrz: Łaleski K. 11

2. Urychnienie lasu w ustroju wjeźlistym
Warszawa 1951

Transean E. N.

K. A. [współaut.]: Sampson H. C., Tiffany

11.6365 Textbook of Botany. Revised edition.

New York 1953

Tv
Trautmann W

1. Pflanzensoziologische Untersuchungen
der Fichtenwälder des Bayerischen Waldes
Wiederdruck aus Forstwissenschaftl. Zentralblatt

71 Jhg, Heft 9/10 1952

2. Pollenanalytische Untersuchungen über die
Fichtenwälder des Bayerischen Waldes.
Planta, Bd. 41, S. 83-124 (1952)

P 3. Zur Unterscheidung fossiler Spaltöffnungen
der mitteleuropäischen Koniferen.

Abdruck aus Flora oder allgemeine botanische
Zeitung - 140. Band - Jene 1953.

P. 4. Bibliographie zum Problem Pflanzensoziologie
und Pollenanalyse (Palynologie). - Odb.: „Mittei-
lungen der Floristisch-soziologischen Arbeits-

gemeinschaft". N. F. Hrsg. von R. Tüxen. H. 6/7.

Stolzenau/Weser 1957

P. 5. Natürliche Waldgesellschaften und nachweiszeitliche Waldgeschichte des Eggegebirges. - Odb.:

"Mitteilungen der Floristisch-soziologischen Arbeitsgemeinschaft". N. F. Hrsg. von R. Tüxen.

H. 6/7.

Stolzenau/Weser 1957

6. Die Wald- und Forstgesellschaften des Forstamtes Nenenheerse. - Odb.: "Allgemeine Forst und Jagdzeitung. Sonderheft Standortkartierung in Nordrhein-Westfalen" Jg. 128 (1957/H. 4 April.

Frankfurt am Main 1957

7. Methoden und Erfahrungen bei der Vegetationskartierung der Wälder und Forsten. - Odb.:

"Bericht über das Intern. Symp. für Vegetationskartierung vom 23.-26.3.1959 in Stolzenau/Weser. Hrsg.: R. Tüxen" str. 119-127.

Weinheim 1963