

VI. Rodi Dieter

1. Dissertations-Anszug: Die Vegetations- und Standortsgliederung im Einzugsgebiet der Lein (Kreis Schwäbisch Gmünd).

Blank sheet of lined paper with horizontal dashed lines.



R. VI

Doeske Wojciech

1. Metabolizm między mikrobytami roślinnymi  
z rodziny Koryzowatych (Cuciferae)  
i Piaskowatych (Solanaeae)  
Kraków 1950.

K. 2. Zarys fitoterapii. (Farmakologia i receptura  
ziół leczniczych). = PZWŁ. Warszawa 1955

K. 3. Ignacy Łukasiewicz 1822-1882. - Nakt Zarz.  
Główn. Pol. Tow. Farmac - wyd PZWŁ.  
Warszawa 1962

4. A brief outline of the history of polish  
pharmacy. - [wyd.]: PZWŁ.  
Warsaw 1963

Brosz. 672

Tradizioni farmaceutiche Italo-Polacche.

-Odb.: „Atti e Mem. dell'Accademia Italiana  
di Storia della Farmacia” Ann. 22;  
1966: No. 6.

1966

Brosz. 1002

Cosma and Damian in the Tradition of  
Polish Medicine and Pharmacy. -Nadb.:  
„Acta Pol. Pharmaceutica” Vol. 23; 1966  
No. 6, s. 619-627.

1966

Materiały farmaceutyczne do historii botaniki  
i nauk pokrewnych w Polsce.

zob.: „Studia i Mater. z Dziejów Nauki Pol. Ser. B”  
Z. A3 (1967) s. 31-65 = cz/wp.



R VI Logała W.

- P. 1. Przyczynek do znajomości dyluvialnych utworów Galicji. „Kosmos” XXXII. Lwów 1907.
2. O stratygraffi utworów kredowych Podola „Kosmos” XXXIV Lwów 1909
3. Über einige Lamellenbräuche aus dem Lemberg-Magoranyer Senon Bull. de l'Acad. des Sciences Cracovie 1909
- a/  
3. O niektórych materiałach Senonu Lwowsko-Magoranyjskiego. Nakład Akad. Umiej. 1909
4. Przyczynek do znajomości unkonkretowej kredy okolicy Lwowa. — „Kosmos” XXXVI. 1911
5. Die Oberkreidatisehen Bildungen im Galizischen Podolien. Teil I. und Teil II. Bull. de l'Acad. des Sciences de Cracovie 1911 i 1916





1. Rogalska Elżbieta

- P. 1. Analiza sporowo-pyłkowa liasowego  
względa blankowickiego z Górnego Śląska.  
Osb. z biul. 89 Warszawa 1954. Wydaw-  
nictwa Geologiczne 1954.
- P. 2. Analiza sporowo-pyłkowa liasowych osadów obszaru  
Mroczków-Rozwady w powiecie opoczyńskim. -  
Biuletyn 104 Inst. Geolog. Warszawa 1956

Blank lined paper with horizontal dotted lines.



VI

Rogowski F.

1. Przewidywania do oznaczenia magnezu  
(Odb. z „Rocznikóv Chemii”) T. XII 1937
2. O oznaczeniu wagowym chlorofilu  
(Odb. ju.) T. XII. 1937
3. Contribution au dosage du magnésium  
(Odb. Bull. de l'Ac. Pol. des Sc. et d. L.) Ser. B.  
Lacovie 1937
4. Sur le dosage gravimétrique de la  
chlorophylle  
(Odb. ju.) Ser. A. Lacovie 1937
5. Les caroténoïdes et la chlorophylle dans la  
digestion du ruminant  
(Odb. ju.) Ser. B. Lacovie 1937



2. VI Rohlema Jos.

1. Dritter Beitrag zur Flora von Montenegro.

„Beiträge zur Kenntnis der König. botan. Gesell. der Wissensch.  
Schaften“ — Magy. 1903

2. Über einige neue Pflanzenformen von Montenegro.

„Magyar Botanikai Lapok“ 1904

3. Zwei neue Pflanzen-Arten von Montenegro, dth. 1904

4. Über die Verbreitung der *Prunus Peuce Grise.* in Montenegro  
1907. „Allgemeine Botanische Zeitschrift“

5. Prispěvek ku květině Dalmatské.

„Sborník Klubu přírodovědeck.“ 1921.22

6. Prispěvek ku poznání českých trav. dth. IV. 1922

7. Sechster Beitrag zur Flora von Montenegro. 1923

„Acta Botan. Bohemica“ Vol. II.

8. Additamenta in Floram Dalmaticam. „Přehled“ II. 1923

9. Prispěvky k floristickému výzkumu Čech. III. IV. i  
dokladem.



10. Lieberer Beitrag zur Flora von Montenegro\* 1924  
acta Bohemica bot. Vol. III.
11. Příspěvek k floristickému výzkumu Čech.  
"Časopis Národního muzea 1925"
12. Příspěvky ————— VI. "dtk" — 1926
13. Über die Vegetationsunterschiede zwischen der Nord-  
und Südexposition in Böhmen. "Pěstka" I 1927
14. Příspěvky k floristickému výzkumu Čech. VII i IX. 1929
15. Příspěvek k floristickému výzkumu Čech. "
16. Additamenta ad floram dalmaticam
17. Über einige Neuzüchtlinge der Montenegrinischen  
Verbascum-Arten
18. Příspěvek k floristickému výzkumu Čech. X i XI.  
"Časopis Národního muzea" 1930 r. 1931
19. Beiträge zur Flora von Böhmen.  
Pěstka. Vol. X. 1931.

RVI  
Rohleua Jos.

2.

20. *Neuer Beitrag zur Flora von Montenegro*  
 Izv. II. Ročnici, Věstník Kral. Čes. Spol. Nauk. Praha 1932.
21. *Neuener Beitrag zur Flora Montenegro*  
 (Odb. z Věstniku Kralovské české Společ. Nauk) Praha 1933.
- ~~22. O vegetačních rozdílích mezi severní a jižní  
 expozicí v Čechách to samo vide 13~~
- (*Preslia I*) 1927
22. *Príspevky k floristickému výskumu Čech*  
 vypracoval J. Dostál  
 (Odb. z: Časop. Národn. Musea) 1936
23. *Beitrag zur Flora Albanens*  
 (Odb. z: Kral. Čes. Spol. Nauk 73. roč. - přírod.) 1937 Praha
24. *Elfter Beitrag zur Flora von Montenegro*  
 (Odb. jin.) Praha 1937



25. Několik zajímavých novinek pro  
českou květenu.

Lamici stromy vlašského lopolu

(Odb. 2. Věda Přírodní, Roc. 18. Čís. 3-4. 1937)

26. Beitrag zur Flora des Gebirges Šar planina

(Šar - Dagh)

(Odb.: Věstník Král. České Společn. Nauk)

Praha 1937

27. Dodatky ku květeně Čech

(Odb.: Věda Přírodní, Roc. 18.)

1937

28. Neue Pflanzenformen aus Böhmen

(Odb. Fedde Repert. Bd. XLIII)

1938

29. Beitrag zur Flora der Hercegovina

(Odb. 2. Věstn. Král. Čes. Spol. Nauk) Praha 1938

30. Zweiter Beitrag zur Flora Montenegro

(Odb. ju.)

Praha 1939



Rohlena Joz.

31. O vegetačních rozdílech mezi severní a jižní  
exposicí v Čechách - Praha V - 1927

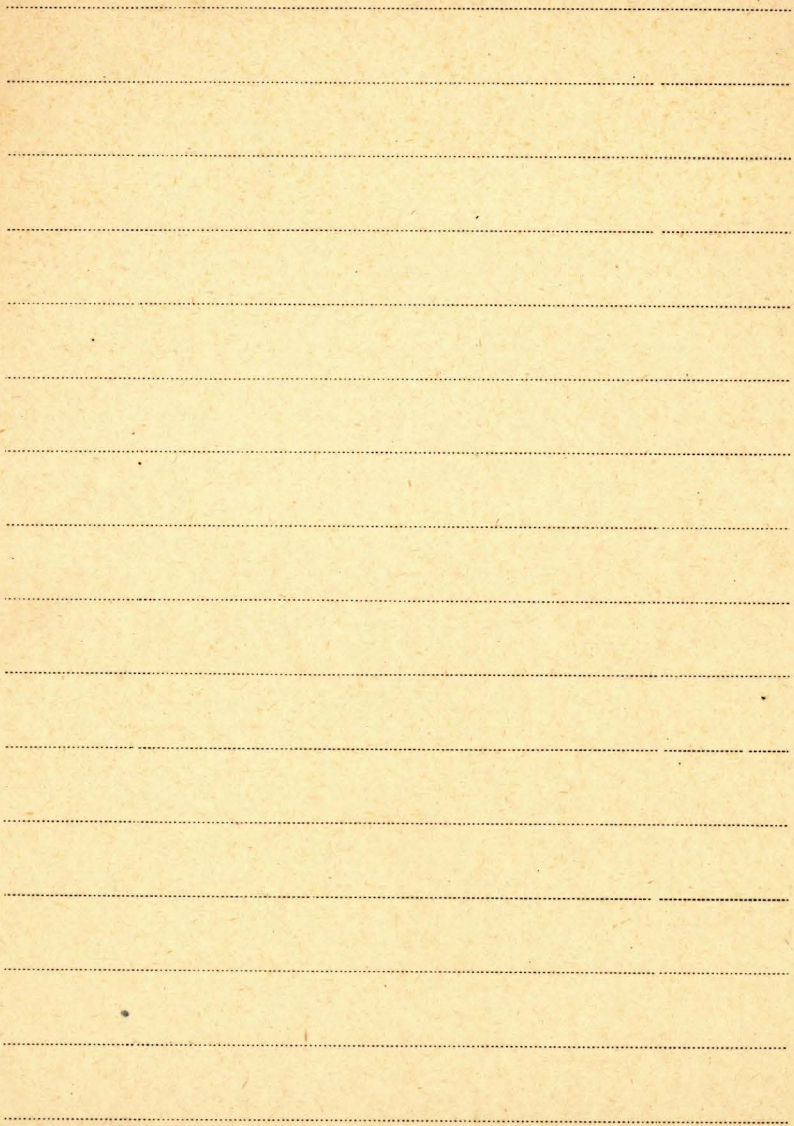



Rohrer W. L.

P [współaut.] E. B. Leopold

Fenton Pass Formation (Pleistocene<sup>2</sup>),

Bighorn Basin, Wyoming - Art. 71 in

US Geol. Survey Prof Paper 475-C, pp. C45-C48.

1063



A series of 20 horizontal dashed lines for writing.

VI Rojcka Nadrieja

1. Hora starego cmentarna karaimskiego w Trokach.

(Prace Tow. Przyj. Nauk w Wilnie. Wyd. nauk. mas. i przyr. T. VII)

Wilno 1934

BIBLIOTECA PROV. WILHELMINA - STAMPA

Handwriting practice lines consisting of 18 horizontal dotted lines on a light-colored background.



2 VI Rokita Stanisław,

1. Doświadczenia naukowe z kalafiorami

1928

Tao-ogrodnictwo 4 Krakowie

LIBRARY OF THE UNIVERSITY OF TORONTO

Blank lined paper with horizontal ruling lines.

Rol

**ii 5940** K. 1. Rol' żywotnych w żyzni lesa. Sbornik sta-  
tej pod red.: A. A. Nasimowicza. (Materiaty  
k Poznaniju Fanny i Flory SSSR, Yzdawajemyje  
Moskowskij Obszczestwom Ispytatielej Prirody.  
Nowaja Serija, Otdiel Zoologičeskiej Wyp. 35 (L.)  
[Moskwa] 1956



Blank lined paper with horizontal dashed lines.

Pola Nauki Dla Obrony  
Państwa.

1 cykl wykładów wygłoszonych  
w roku akad. 1936/37)

sem. I. 4.7.

Wnioś 1937

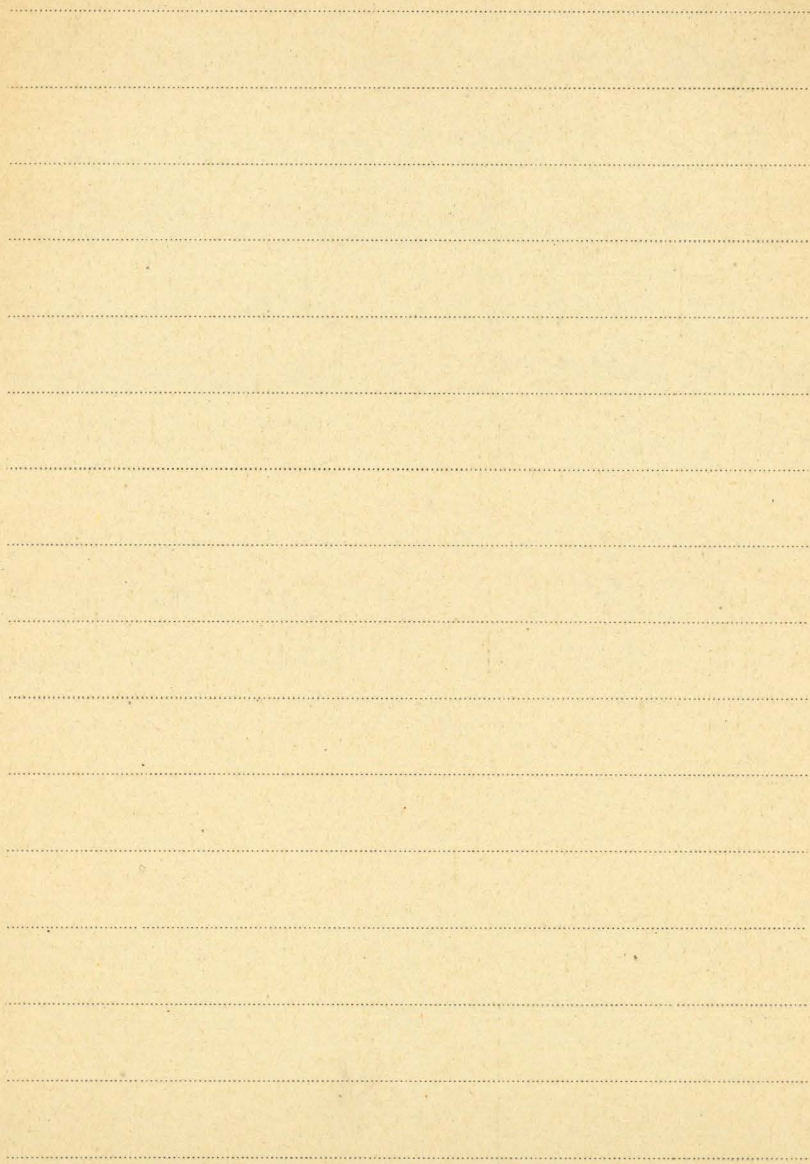



vi Rollins Reed C.

1. Interspecific hybridization in *Lesquerella* (Cruciferae). - Odb.: Contributions from The Gray Herbarium of Harvard University " No. 181 [str.] 40. [br. r. wyd.]
2. The genetic evaluation of a taxonomic character in *Dithyrea* (Cruciferae). - Odb.: "Rhodora" Vol. 60 No. 714 [str.] 145-152 + Pl. 1233. 1958

A series of 20 horizontal dotted lines spaced evenly down the page, serving as a guide for handwriting practice.



VI

Romagnoli Mario

K.1.

La Damia

II 6079

Firenze 1944 - XXII.



BIBLIOTEKA PROF. WŁADYSŁAWA SZAFERBA

Blank lined page with horizontal ruling lines.

R VI Romanisyn Bronisław

1. Sport wędkarski a ochrona przyrody

(Ods. z „Przeglądu Rybackiego” t. X m. 3.)

Warsawa 1936

RECEIVED FROM THE LIBRARY OF THE UNIVERSITY OF TORONTO

Blank lined paper with horizontal ruling lines.



71

Romaniegn Stochimiera

1 Analiza ilosciowa fauny ochotkowatych  
(Tendipedidae, Diptera) w strefie boreinej  
juziora Charzykowsa - Golskii Prismo  
entomologiczne Tom XXIII Nr. 1 Wrocław 1953r

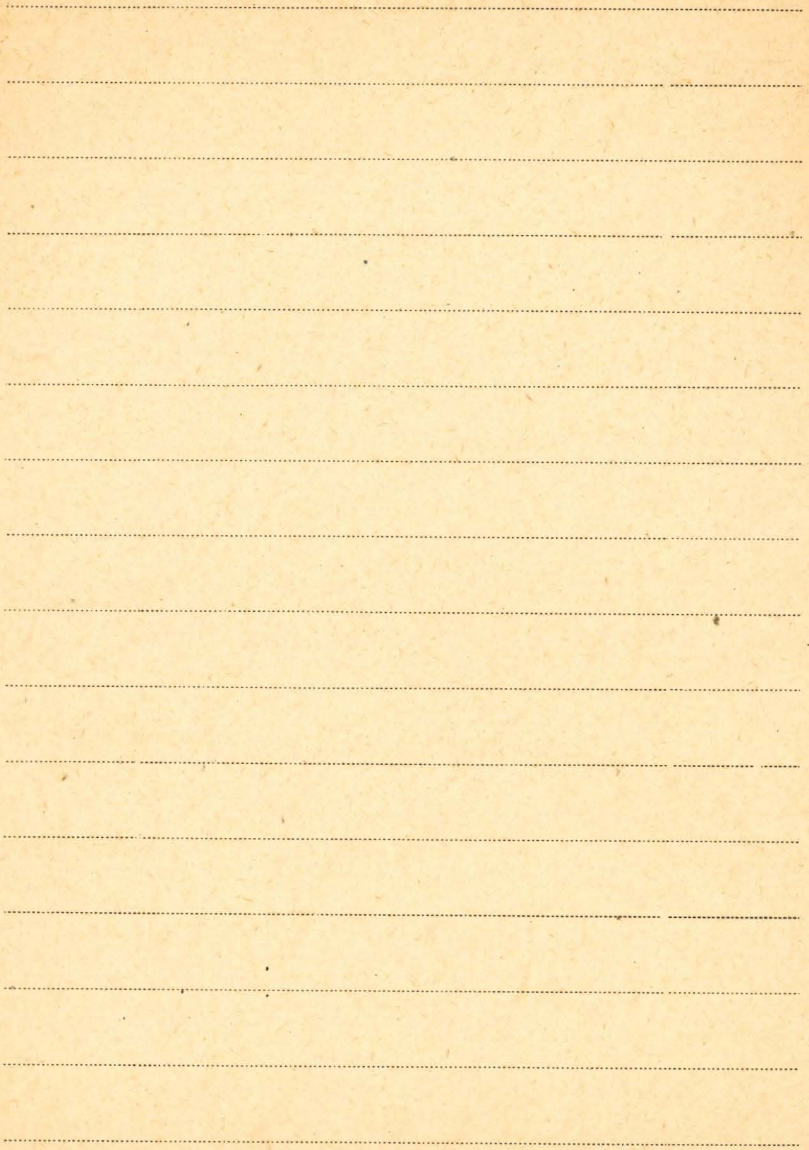

R VI Romanow Wiktor

1. Parki narodowe, rezerваты i pomniki  
przyrody na mapie taktycznej Wojskowego  
Instytutu Geograficznego

(Odb. z Wiad. Plewy Geogr. Nr 1)

1938





Romanova È. V.

P K charakteristike paleocenovej flory  
gory Kiin-Keriš (Vostočnyj Kazachstan).  
Nadb.: Paläobotanik. Hrg. vonder Dent.  
Ges. f. Geol. Wissenschaft. " Bd. 3 H. 3/4 s. 657  
- 667, tabl. 10.

Berlin 1970

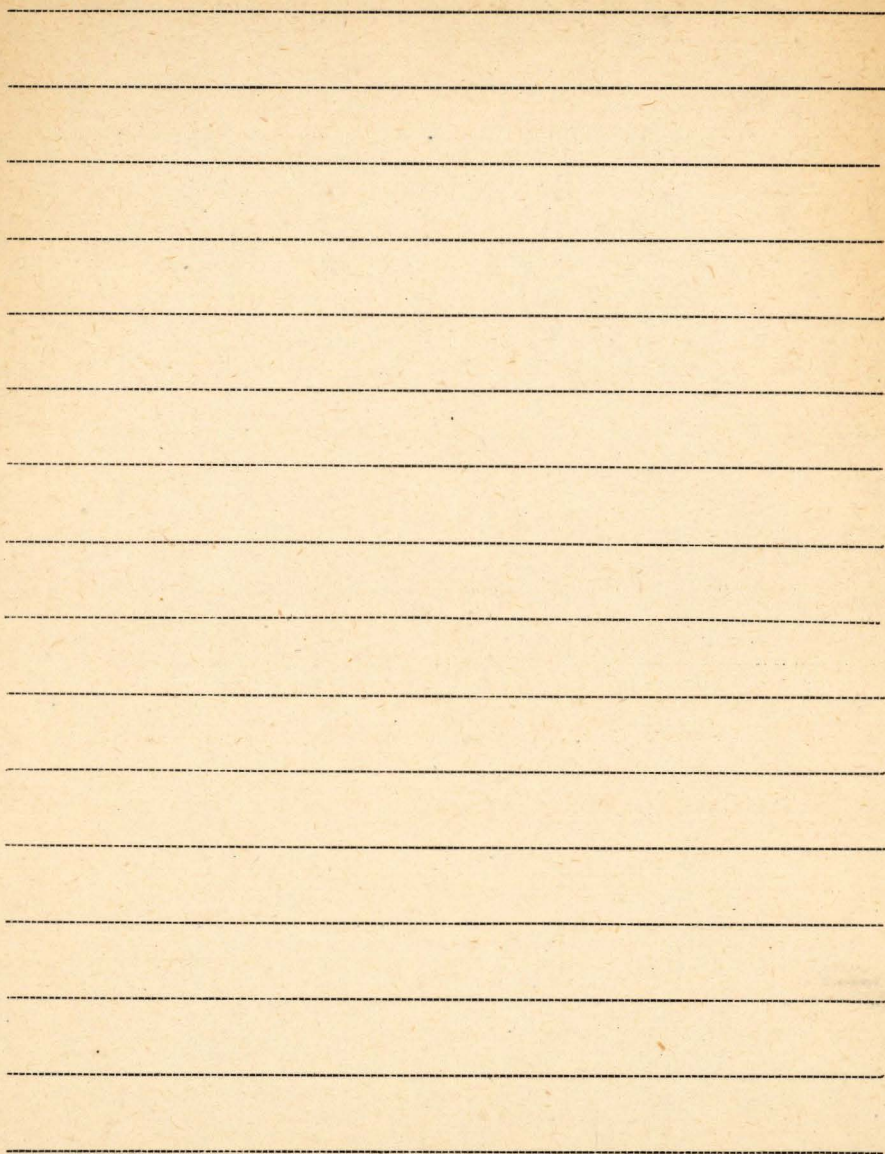



BIBLIOTEKA PROF. WŁADYSŁAWA SZAFERA

VI Romell L.G.

1. Man-made "Nature" of Northern  
Lands. Odd.: Proceedings and Tapes of the  
Sixth Technical Meeting of the Intern.  
Union for the Conserv. of Nature and  
Natural Resources, Edinburgh, June 1956  
London 1957.

A series of 20 horizontal dotted lines for writing.



R VII Romer Eng.

1. Esquisse Climatiqua de L'Ancienne Pologne. Louvain 1916  
Bull. Soc. Vand. Sc. Nat. XLIV
2. Atlas geograficzny-statystyczny Polski.  
Sprawoz. Akad. Umiej. Wydz. hist.-filoz. za m. 1915
3. Pokracie Polniej Kartografiji Lwów 1923
4. Polska, obszary i Opisy.
5. Dozrywa Ksiariki szkolnej -  
Waklad autem - Lwów 1925
6. Tatrzańska epoka lodowa  
"Roczn. geograficzne" t. XI. - Lwów 1929.
7. Ziemia i państwo. - (zdany) Kraków 1929
8. Ziemie dawnej Polski. Mapa hipsometryczna  
Lwów 1916
9. Mały atlas geograficzny. Lwów - Warszawa 1928



K 10. Opoka lodowa w Tatrach

III 2896

(Mém. de l'Ac. Pol. des Sc. et des L. vol. 1. 1929)

11. + Maria Pia Anna D'Abancourt -  
Kocvarova (1897 - 1944)

12. Przedstawienie mapy H. Klimaszewskiego  
pt. Geobotaniczna kucowa osadów plejstocenów  
z okolic Krosienka.

Coll. i Spraw. Pol. Ak. Um. Tom XLVI 1946.

n. 8 str. 289.

13. Przedstawienie pracy A. Jahnna: pt. O wyskowicach  
skał i mikroreliefie glacialnym przedpola  
bardoborski grenlandzkiego w głębi fiordu Isfjor-  
dunfjok.

Coll. i Spraw. Pol. Ak. Um. T. XLVII (1946) Nr. 9. str. 326.

14. Przedstawienie pracy A. Jahnna pt. Badania  
nad strukturą i temperaturą gleb w Grenlandji  
Zachodniej. Coll. i Spraw. P. Ak. Um. T. XLVII. Nr. 9. str. 324.

R VII Roman Engeliński

15. Rozmyślenia klimatyczne

Kraków 1947.

16. Czy Polska była do r. 1939 „krajem przejściowym”?

Colb. Przegląd geograf. 1946.

17. Struktura duchowa narodu polskiego

Colb. Spraw. Pol. Ak. Um. T. XLVII. (1946) nr. 4. Str. 140.

18. O napisanej oceanu klimatu europejskiego 1857-1930

Colb. Spraw. Pol. Ak. Um. T. XLVII. (1946) Nr. 9. Str. 323.

19. Izopachiały klimatyczne

Colb. Spraw. Pol. Ak. Um. Tom XLVII Nr. 4. Str. 137.

20. On the recent growing oceanic influence on  
the climate of Europe.Colb. Académie Polonaise des Sciences et des  
Lettres Nr 1-10 1946.



21. Atlas Polski Współczesnej

Warszawa. Warszawa 1948.

(Współautor J. Kaszowicz)

22. Lekcja geomorfologii na Tle Krajobrazu  
Polski

Czasop. Geogr. T. XIII zes. 1-4. 1947.

23. Some research in applied climatology  
of Poland

Warszawa 1948.

24. Rozmyślenia na Tematy regionalne

1. Geografia powszechna

Vol. 6. Czas. Geografique 1948.

25. Okresy gospodarcze w Polsce

Warszawa 1949.

26. Regiony Klimatyczne Polski

Warszawa 1948.



Romer Eugeniusz

27. Paleogeographic Problems of Africa  
as Deduced from her River System

Cracovie 1952

28. Mapa jako dokument dziejów rzeki  
powierzchni ziemi - Czasopismo Geograficz-  
ne - Tom XXI/XXII - 1950/1951. Wrocław

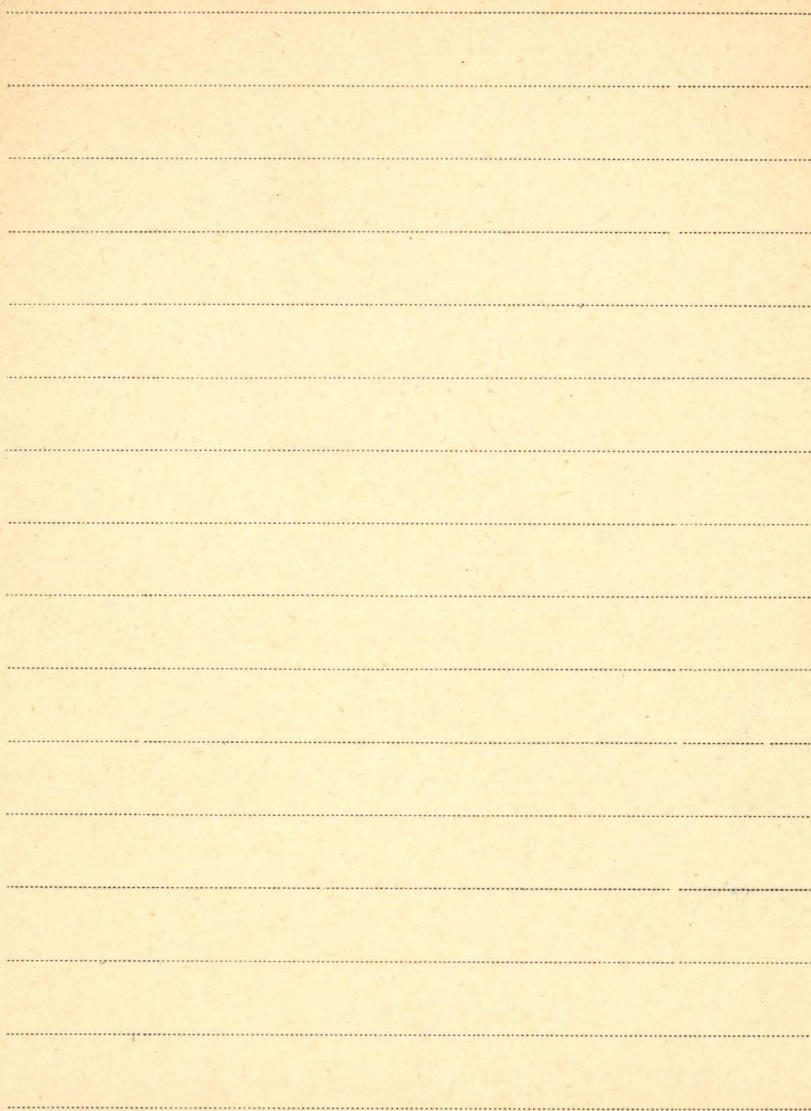

VIII

Promer W.

1. Badanie nad ziarnistością obrazów fotograficznych - Współautorzy R. S. Ingarden, J. G. Mikusinski, E. Brzezinski i K. Lipiski.  
Prace Wrocławskiego Towarzystwa Naukowego. Seria B. Nr. 41. - Wrocław 1952





R VIII Römpf Hermann.

K. 1. Die Verwandtschaftsverhältnisse in der Gattung  
serkin.

II 6012 Krouica, Repertorium specierum novarum regni veg. 1928





Rona E.

P [współaut.] C Emiliani

Absolute dating of Caribbean cores P6304-8

and P 6304-9 - Nadb: "Science" Vol. 163:

1969 pp. 66-68.

1969

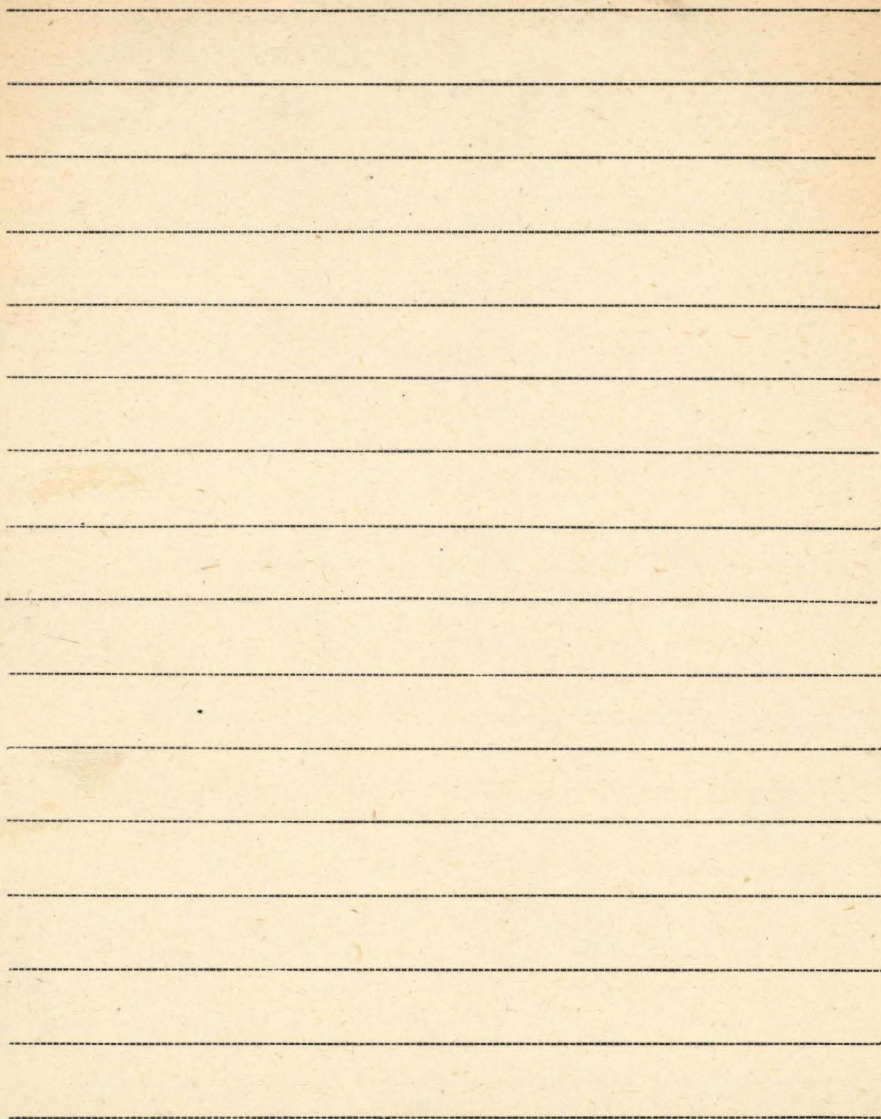

Rønneke Folke

Brosz. 1110

The Plant Hormone Effect of Serum from  
Humans and some Individual Species  
of Animals. - Odb. Kong. Danske Videns-  
skabernes Selskab Biol. Meddel. "24". 1967  
No. 2, s. 34.

København 1967



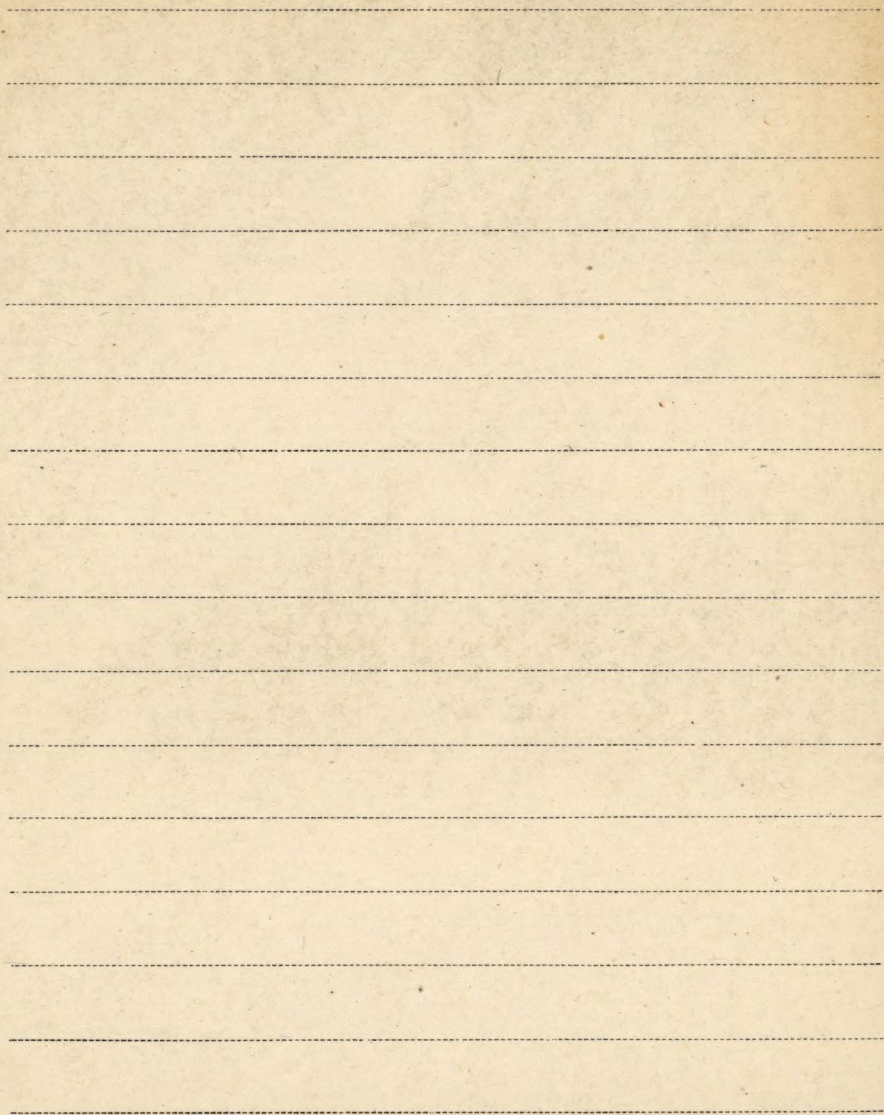

VIII Popielewski Andnej

1. Szaki Battyku - Nakładem Zakładu  
Ochrony Przyrody - Kraków 1952/

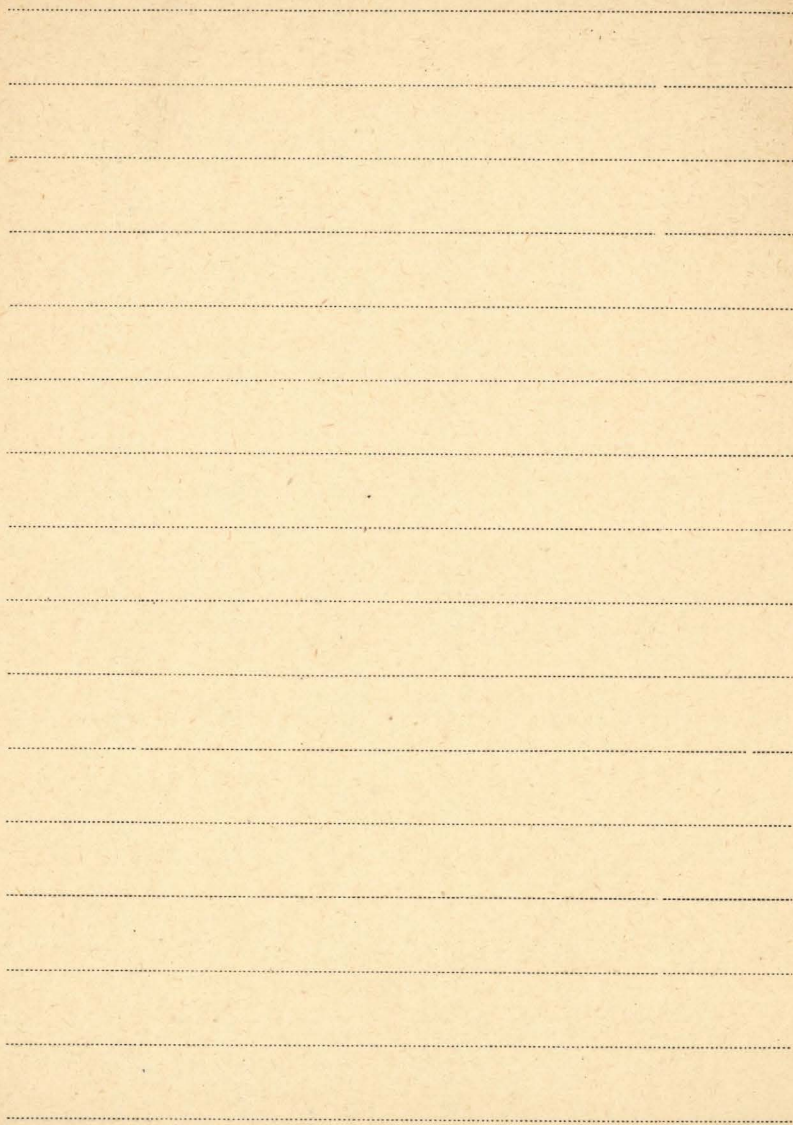



R. VIII Rosa Daniel

1. Die Progressive Reduktion der Variabilität und  
ihre Beziehungen zum Aussterben und zur Entstehung  
der Arten.

- Jena 1903

BIBLIOTEKA FROB WŁADYSLAWA STAFIERA

Blank lined paper with horizontal ruling lines.

Roselt Gerhard

P 1. Neue Koniferen aus dem Unteren Keuper  
und ihre Beziehungen zu verwandten fossi-  
len und rezenten. - Odb.: Wiss. Zeit. der  
Friedrich-Schiller-Univ. Jena. Jhrg. 7. 1957/58  
(Festjahrgang) Math.-Naturw. Reihe H. 4/5  
S. 387-409.

1957/58 ?

P 2. Untersuchungen zur Gattung *Callipteris*.  
I. *Callipteris* scheibei Gothan, Aufbau und  
Habitus des ganzen Gewächses sowie  
stratigraphisches und geographisches Vor-  
kommen. - II. *Callipterianthus arnhardtii*  
n. g., n. sp., die erste durch Zusammenhang  
erwiesene *Callipteris*-Fruchtifikation.

Freiberger Forschungshefte C 131 S. 1-81.

Berlin 1962



P 3. Eine neue männliche Gymnospermenfrukti-  
fikation aus dem Unteren Keuper von  
Thüringen und ihre Beziehungen zu an-  
deren Gymnospermen. - Odb.: *Miss. Zeit.*  
*d. Friedrich-Schiller-Univ. Jena. Jhrg. 5:*  
1955/56 Math.-Naturw. Reihe "H. 1/2  
S. 75-109. 1956/57

P 4. [wsp. stand.] Fensterl H.  
Ein Taxodiaceenholz aus der Mitteldent-  
schen Braunkohle mit Insektenspuren und  
resten. - Odb.: *"Geologie"* Jhrg. 9 H. 1  
S. 84-101. Berlin 1960

k./h. [wsp. stand.] Schneider W.  
10 344  
Cuticulae dispersae, ihre Merkmale,  
Nomenklatur und Klassifikation. -  
*Paläobot. Abh.* Abt. B - Paläobotanik, Bd. 3  
H. 1, S. 128, Taf. 20.  
Berlin 1969

Rosholt J.N.

P1. [współaut.] C Emiliani, J. Geiss, F.F. Koczy,  
P.J. Wangersky.

Absolute dating of deep-sea cores by  
the  $\text{Pa}^{231}/\text{Th}^{230}$  method. - Odb.: "The Jour-  
nal of Geology" Vol. 69 No. 2.

1961

2. [współaut.] C Emiliani, J. Geiss, F.F. Koczy,  
P.J. Wangersky

$\text{Pa}^{231}/\text{Th}^{230}$  dating and  $\text{O}^{18}/\text{O}^{16}$  tempera-  
ture analysis of core A 253-B R-C.

- Odb.: "Journ. of Geoph. Res." Vol. 67  
No. 7 s. 2907-2911.

1962

zob. : Emiliani C P 3404



A series of 20 horizontal dotted lines spaced evenly down the page, providing a template for handwriting practice.



VIII Rospond Stanisław

K. i. Ą badania nad przeszłością dialektu śląskiego

Nowe Sącz 1948

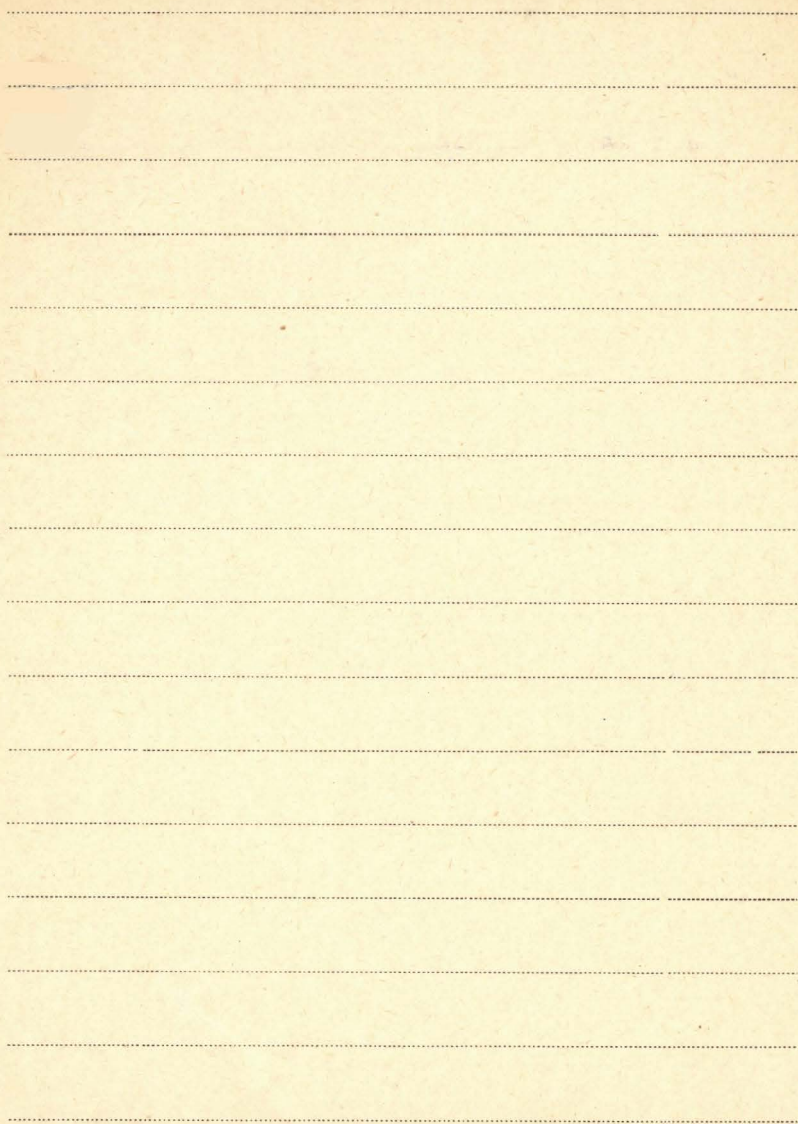

Ross Nils-Erik

- P. 1. Investigations of the Senonian of the Kristianstad District, S. Sweden. T On a Cretaceous Pollen and Spore Bearing Clay Deposit of Scania. A preliminary report. -Odb.: "Bull. of the Geol. Instit. of Uppsala" Vol. 34.

Uppsala 1945





Rossberg 4

1. Studies in Moraceae III Additional notes  
of the genus *Clarisia* Reix & Par. Emend Lerj.  
Patr: Mededeelingen 5





VIII Rostafiński J.

- 1. *Uwe Botrydium granulosum* - Lipsk 1877
2. *Patereby Historji Botaniki w Polsce.*
- 3. *Botanika i Zoologja dla szkół narodowych,*  
pierwszy raz wydane w latach 1785-1789.
4. *Las, Sól, Puzera, Materieum* "Minerwa Polna" Nr. I.  
jako natura i botanika i poezji Mickiewicza.  
"Polna Prad. Muzej" 1921
5. *Królestwo ogrody Botaniczne Króla Jana Kazimierza*  
i *Wskazanie oraz systematyczny spis roślin tamże*  
*hodowanych* Kraków 1928
6. *O czerwonym i żółtym śniegu w Tatrach.*  
"Wierchy" 1927. Tom V.
7. *Przewodnik do oznaczenia gospodarskich roślin*  
(Książka) - Kraków 1901

Brosz. 226

k/n  
52.5

II 5589

Brosz. 225

8. Józef Warzewicz, jako podróżnik (1842-1866)

"Ogródnictwo" 1928

Brosz. 234

9. Jechać, czy nie jechać x Tabry?

Kraków 1883

K. 10. Przewodnik do oznaczania roślin w Polsce dziko

I 1017

rosnących. Wyd. 15. - PWRiL. Warszawa 1953.

K. 11. Przewodnik do oznaczania roślin. Wyd. 16

II 6011

oprac. i uzupeł. Olga Seidl. [Wyd.]: PWRiL.

Warszawa 1956.

12. Królewskie ogrody botaniczne króla Jana Kazi-

mierza w Warszawie. (Le jardin botanique du

roi Jean Casimir à Varsovie). - Odb.: Bull. Int.

de l'Ac. Pol. des Sc. et d. L. No. 1-10 B. 1920

K. 13. [współaut.] Olga Seidl

I 1160

Przewodnik do oznaczania roślin. Wyd. 17

popr. i uzupełn. - [Wyd.] PWRiL

Warszawa 1962



BIBLIOTEKA PROF. WŁADYSŁAWA SZAFERA

Rostafinski M.

k/n. Świat i ludzie Algieru. s. 305. wyd. 2

II 6013 <sup>sz. 5</sup> Nakł. Księg. G. Gebethnera <sup>i sp.</sup> / Kraków 1896



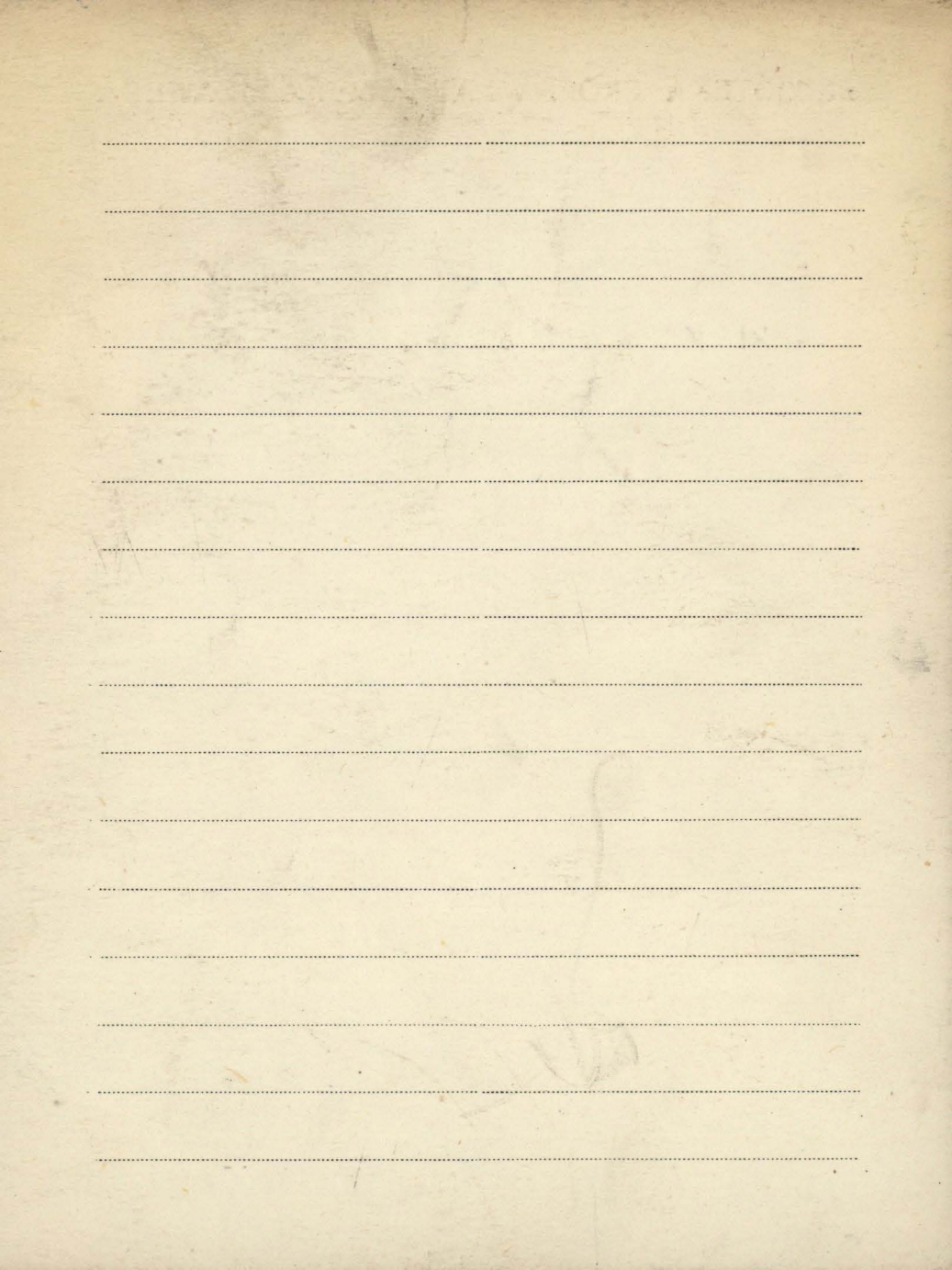

Rostański Krzysztof

P. [współaut.] Stachurska A.

Próby wyróżniania niektórych gatunków rodzaju *Oenothera* L. na podstawie morfologicznych cech pyłku.

-Nadb.: „Opolskie Tow. Przyj. Nauk. Zeszyty Przyrodnicze”: Nr. 4: 1964, s. 177-208, Tabl. XIII.

1964

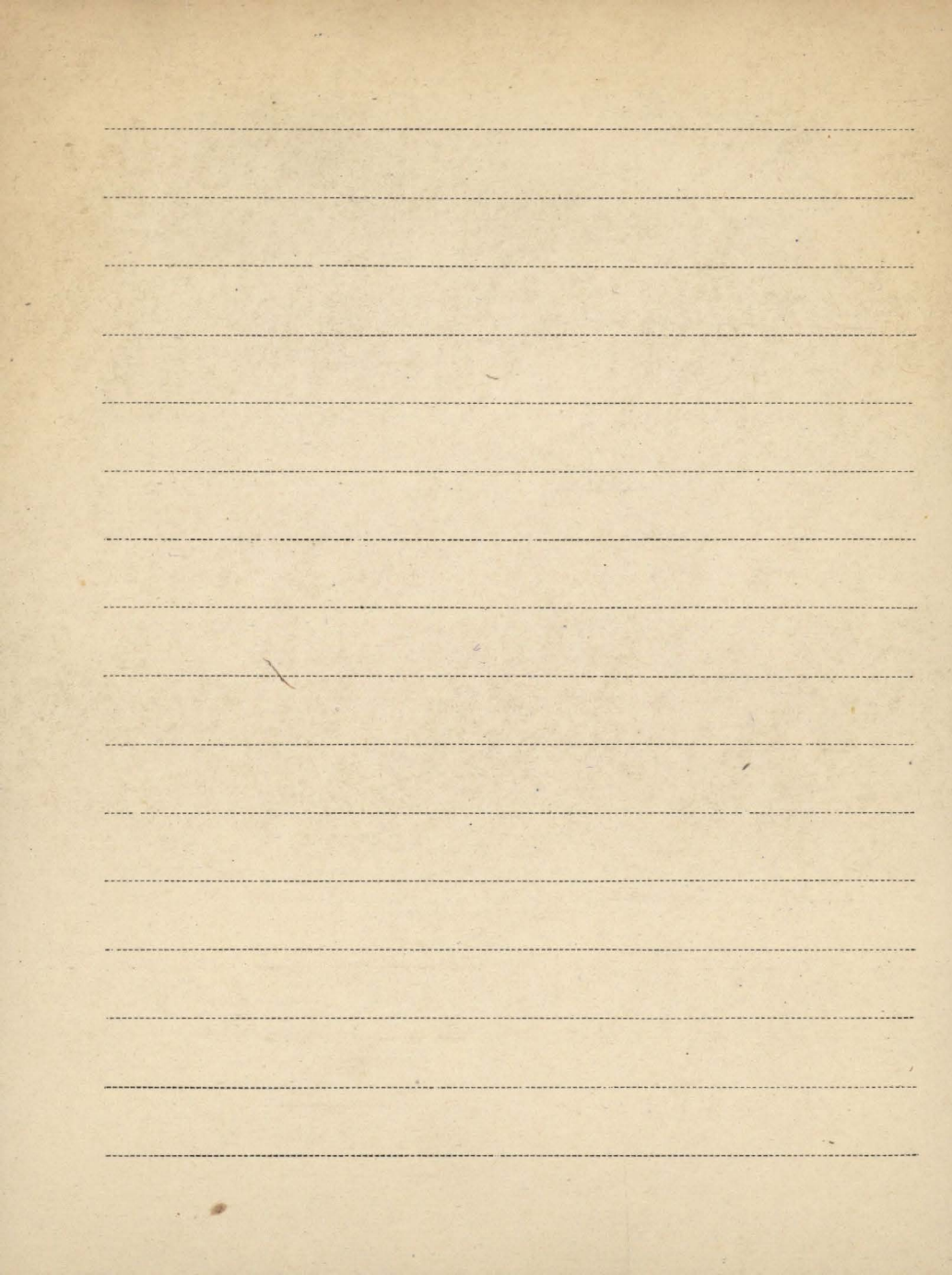



Roszek H.

1. On the presumably Late Silurian and  
Early Devonian sediments in the en-  
viroins of Cracow. - Odb.: Bull. de  
l'Acad. Pol. des Sc. Sér. des sci. géol. et  
Géogr. "Vol. 11 No. 1.

zob. : Siedlecki S. [insp. aut.] pr. 14 1963

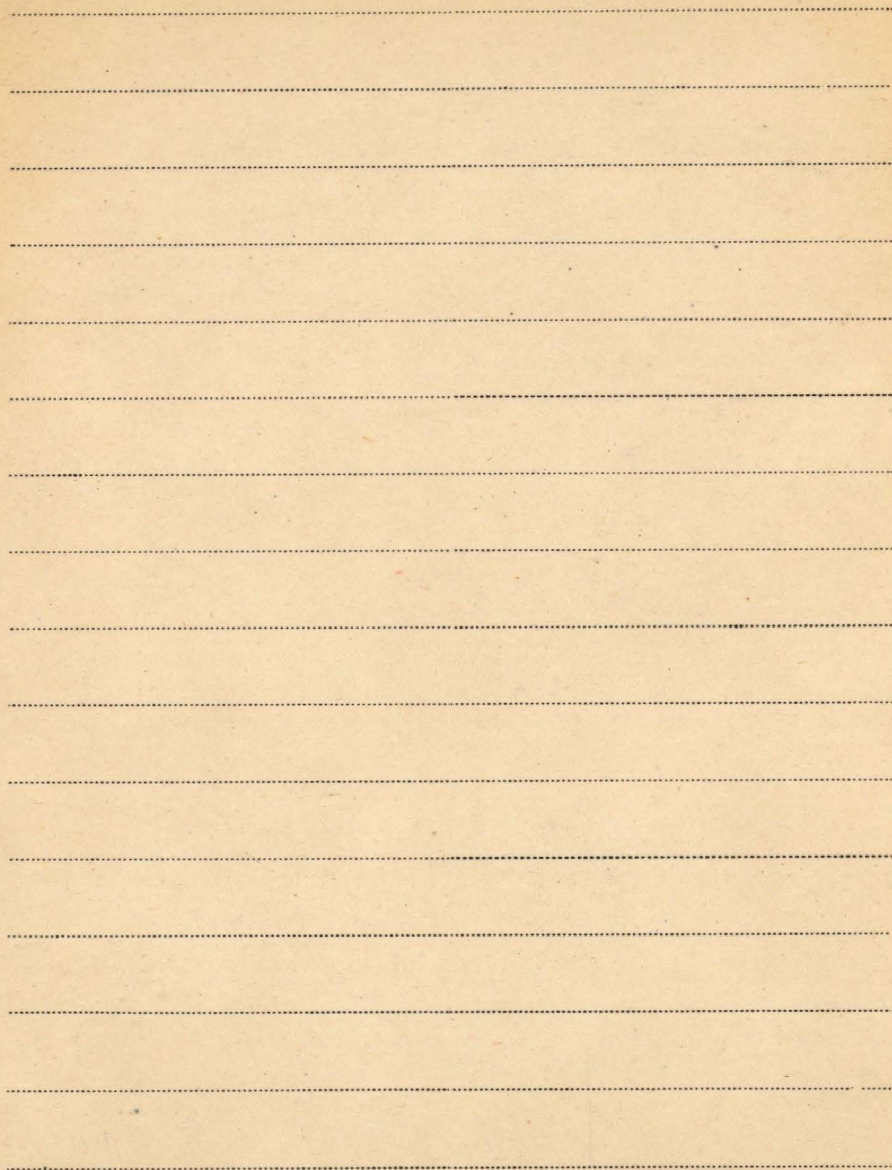

Roszkowski Wacław

1. Wyprawki: *Planaria alpina* Dana i *Planaria*  
*gonocephala* Dugès w Ojcowie.

(bas. z Sprawozd. z Pos. Tow. Nauk. Warsz. R. VI z. 8)

(Instytut)

Warszawa, 1916





Roszkówna Ludmiła

- P. 1. Zagadnienie zasięgu stadium pomorskiego  
nad dolną Wisłą - [Wydruk w]: „Studia Soc.  
Scient. Torun.” Sectio C (Geographia et Geologia)  
Vol. 3 (1956) Nr. 1. Toruń 1956





Rosliny polskie

w osobnej teście

w rezie R.

*Plantae Poloniae exsiccatae*

wyd. przez Instytut i Ogród Botan. U. J.

Seria II - Tom I Kraków 1930

, II - " II " 1934

, II - " III " 1936



Rossolino L.

Just. 0 / Atlas tierischer Überreste in Torf und Sapropel.

- Подсказки для Landwirtschaft R. A. I. R. Moskwa <sup>1927</sup>





Rothe' Jean J.

1. Sur certaines formations du sol dans  
les Hautes Vosges.

Patr: Rempp G. 1.

ST. LOUIS, MO. FEBRUARY 1888

Blank lined paper with horizontal ruling lines.



Robert Wi.

1. Übersicht der Sparganien des Russischen Reiches (Zugleich Europa's) 1910.

„Acta Horti Botanici Univ. Imperialis Turjensis“

2. Beobachtungen an Lianen. 1913

Bull. de l'Acad. d. Sciences de Cracovie

3. Neue Untersuchungen über Chromoplasten.

„dth“ — Kraków 1914

4. O chromoplastach w organach wegetacyjnych. - Über Chromoplasten in vegetativen Organen.

(Bull. Int. de l'Ac. des Sc. de Cracovie No 3 B. 4 B.)

1912

5. wspólat.: Boratyńska Wanda

Badania nad występowaniem kryształów

szczawianu wapnia w tkankach iglastych.

Prace Kom. Biol. Pozn. Tow. Przyj. Nauk T. 13 Zesz. 10.

Poznań 1953

VIII Rothmaler Werner

Brosz. 227

1. Skąd się wzięło zboże? - Odb.: „Problemy”

R. XIV Nr. 5 (196)

1958

2. Institut für Agrobiologie. - „Wissenschaftliche Zeitschrift der Ernst Moritz Arndt-Universität Greifswald”. Jg. IV, 1954/55 Mathem.-naturwiss. Reihe Nr. 3/4.



Blank lined paper with horizontal dashed lines.

Rothschild Siegfried

1. Zur Geschichte der Moore und Wälder

im nördlichen Teil der Oberrheinischen Tiefebene

(odw.: Beihefte zum Bot. Centralbl. Bd. LV. 1935)

Dresden





Rothwell G.W.

P [Współautor] D.A. Eggert

A *Conostoma* with a tentacular sarcostea from the Upper Pennsylvanian of Illinois.

- *Nadb.*: *Bot. Gaz.* Vol. 131: 1970 no. 4  
s. 359-366. 1970

P Additional observations on *Conostoma*  
*anglo-germanicum* and *C. oblongum* from  
the lower Pennsylvanian of North America.

- *Nadb.*: *Palaeontographica. Abt. B*  
*Bot.* 131 Lfg. 5/6 s. 167-178 + Pl. 3.

1971

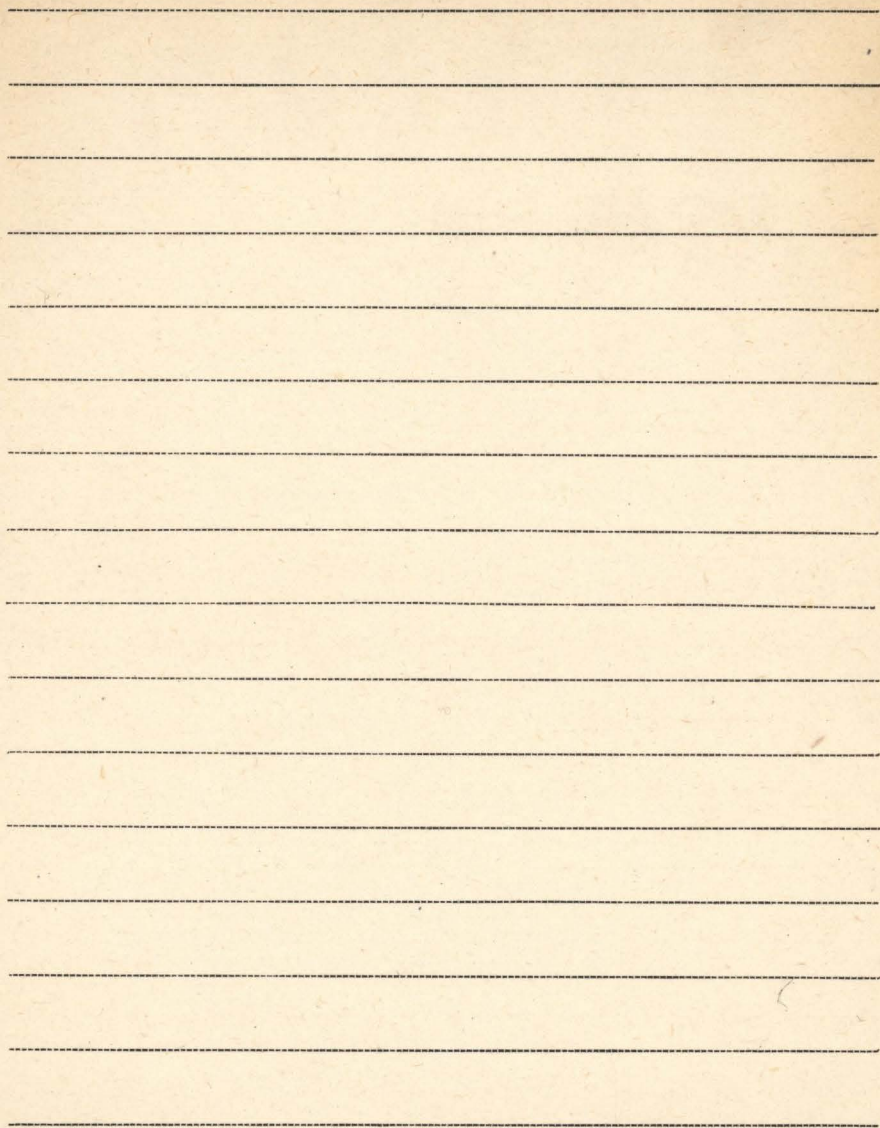



Rotnicki Karol

P. [współaut.] Tobolski K.

Pseudomorfozy wieloboków z lodem szczelinowym i stanowisko tundry w peryglacjalnym basenie sedimentacyjnym ostatniego zlodowacenia w Kępnie. - Nadb.: „Badania Fizjograf. nad Polską Zach.” T. 15: 1965, s. 93-146.

1965



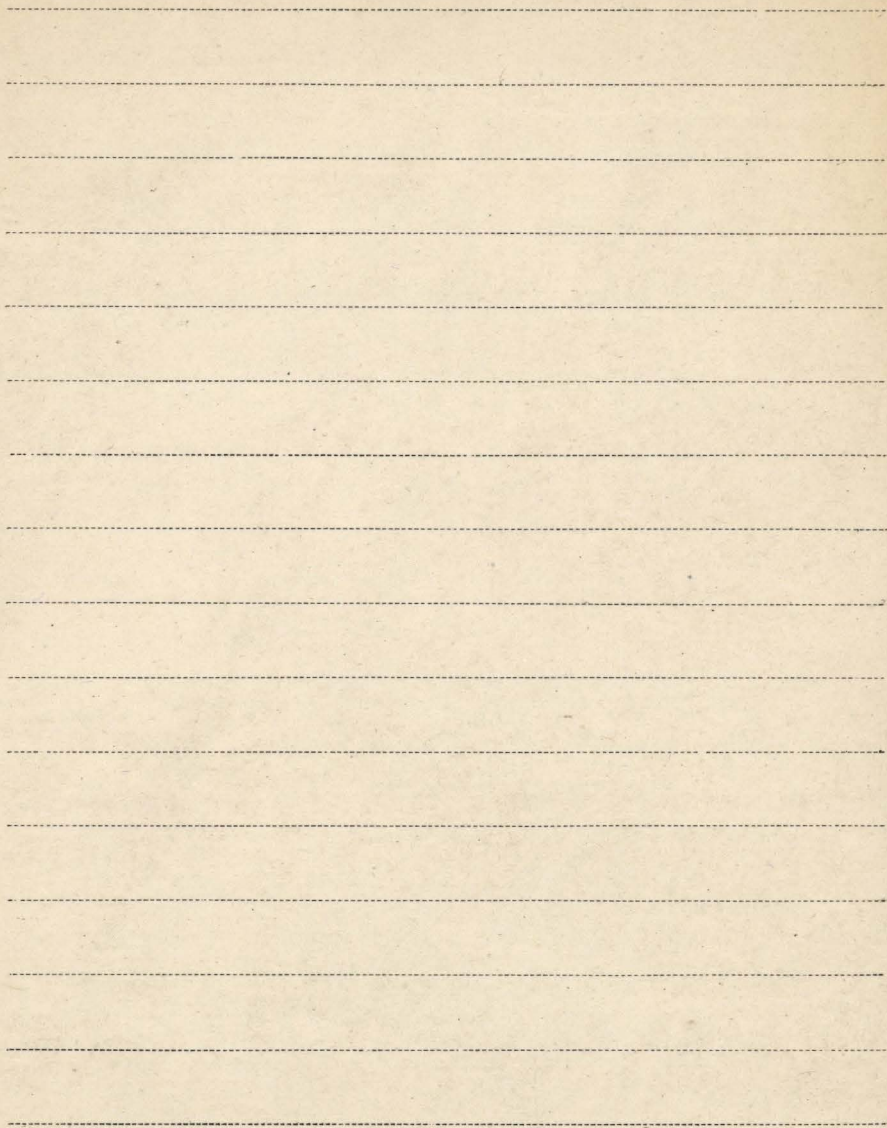

Roubal Jiří

1. Neue Arten und Varietäten  
von Desmidiaceen aus Süd-  
böhmen.

Studia Bot. Technica VII. F. 3. 1939  
patu Kliša J. nr. 70





218 Rouppert Kaz.

1.

- x 1. Revivita du genre Sphaerosoma. 1909  
 Bull. de l'Acad. des. Scien. de Cracovie
- x 2. Porz przechrystkowata sosny amerykainskiej 1910
- x 3. Zapiski gryboznawce z Zaleszczyk „Kosmos” 1910
- x 4. Przyczynek do znajomości grzybow Galreji i Bn-  
 kosiny. Kosmos XXXVI 1911
- x 5. Zapiski grzyboznawce z Ciechocinka i innych  
 stron Krolestwa Polskiego Kosmos XXXVII 1911
- x 6. Puccinia Zoffii Mater w Polsce. Kosmos XXXII. 1911
- x 7. Obecny stan badań nad rdzą porostu. dtk. xdg 11
- x 8. Dwa gatunki miazocón na okrzemkach plankto-  
 nnych - Kosmos XXXVIII 1913
- x 9. Smiern kolonijowy w Tatrach = „Kytman” 1911
- x 10. Ueber zwei Naunktou-Diatomeen (Chaetoceros Zachariasi  
 und Altheya Zachariasi) Bull. de l'Acad. des. Scien. de Cracovie.  
 1913

X = ovarienne

- X 11. Beitrag zur Kenntnis der pflanzlichen Brennhaare.  
Bull. de Acad. des. Sciences - de Colombie 1915.
- X 12. Weitere Beiträge zur Kenntnis der pflanzlichen  
Brennhaare - „*ibid.*“ - Kraków 1916
- X 13. Beitrag zur Kenntnis der rhythmischen Zell-  
bildung und der pflanzlichen Membranen
- X 14. Sur la bearidine comme reactif dans les plantes  
vivantes „*ibid.*“ - Kraków 1925  
„Comptes rendus d. seances de l' Acad. des. Sciences <sup>Paris.</sup> 1926
- X 15. Sur l'actin du rayonnement des corps radioactifs  
sur les perles vegetales „*ibid.*“ - Paris 1926.
- X 16. Supplement aux observations sur les perles de  
diverses espèces de Rhizogones. 1926  
„Bull. de Muséum National d' Hist. naturelle.
- X 17. Observations sur les perles de diverses espèces  
de Rhizogones. „*ibid.*“ 1926
- X 18. Intumescences et perles chez les végétaux  
Revue de Pathologie xiii, Paris 1926



BIBLIOTEKA PROF. WŁADYSŁAWA SZAFERA

RIX Rouppert

2.

x 19. *Warcenia reprodukcyjne z Jary.*

„Reprodukcyjne” XXIII. 1927

x 20. *Tęgoroczna kłosa rdzy na pszenicy*

(Pracja Ochrony Roslin przy M.T.R. w Krakowie)

Obs. z „Zagrody Ochrony”. Kraków 1932

x 21. *Porozumienie przybytkowe rozgałżenie u Lactus L.*

(Obs. z Ac. Soc. Bot. Pol. vol. XI Suppl.) Warszawa 1934

x 22. *Przyczynki do znajomości powstawania rytmicznych pasów i błon roślinnych.*

Beitrag zur Kenntnis der rhythmischen

Zonenbildung und der pflanzlichen

Membranen.

(Bull. de l'Ac. Pol. d. Sc. et d. L.) Cracovie 1926

x 23. *Blasenrost der Erbe in der Hohen Tatra*

(Bull. de l'Ac. Pol. d. Sc. et d. L.) Cracovie 1935



x = oprowienie

- x 24. Zur Blattmorphologie von *Philodendron squamiferum*  
(Bull. de l'Ac. Pol. d. Sc. et d. L. Série B.) Cracovie 1936
- x 25. Nieberpieczersten dla zdrowosci sadów  
ewigiane z importem z granicznych owoców  
(Wiadom. Ogródnicze gospod. i Handelowe Nr. 10)  
Warszawa 1937.
- x 26. Walka o zdrowy sad  
(Wiad. Krak. Zdy. Roln.) Kraków, 1937
- x 27. Über Verzweigung und Rhythmik bei *Cera-  
xamia*  
(Ods. z Ac. Soc. Bot. Pol., vol. xv, Nr. 1) 1938 Warszawa
- x 28. *Fimbriaria fragrans* pod Krakowem  
(Ods. z Sprawozd. Kom. Fizjogr. P. d. W. T. LXXV, Kraków 1939)
- x 29. *Paprica - Famiłnájny ok*  
Sonderdruck aus den „Botanikai Közlemények“  
Vol. xxxviii, Jy. 1941.

BIBLIOTEKA PROF. WŁADYSŁAWA SZAFERA

R IX Louppert L.

x 30. Mikolaj Koperwik

Palestine, Tel Aviv 1942.

x 31. Mikolaj Koperwik Wzgl. w 400 rocznicę  
złomii (24 maja 1543 r.)

Tel Aviv 1943.

x 32. I Życie Termitów  
II o cyklisach

Palestyna Tel Aviv 1943

x 33. „Wzuchświat”, Wzgl. Koba Przyrodników Im. Koper-  
nika w Palestynie Tel-Aviv Palestine 1943.

x 34. Użytkowanie bananów - exploitation  
of Bananas, Kosmos Tel-Aviv 1942.

x 35. Studja nad gruczołami pomocnymi i peret-  
kowemi roślin. Cz. II: gruczoły peretkowe.

Nakt. Akad. Umiej.

Kraków 1918



x = opracował.

x 36. Szata roślinna polskiego brzegu i Baltyku.

(Biblij. Przyrodnika. T. 9-11). Nakt. Księgarni

B. Kotuli.

Cieszyn 1924.

Brosz 255

37. Prof. Dr. Marian Raciborski. Wspomnienie  
pośmiertne. - Odb.: „Kultura Polski”

Kraków 1917

Brosz 400

Red. wyd.: Nie damy Spisza. Kraków 1920

Brosz 486

Limba (*Pinus Cembra*) i róża pęcherzykowata  
(*Cronartium Ribicola*) na jej pędach w Tatrach.

- Odb.: „Przyroda” Tel-Aviv, 1944, s. 4

1944

Brosz 487

Prof. dr. Kazimierz Piech. - Odb.: „Przyroda”

Tel-Aviv, 1944, s. 6.

1944



BIBLIOTEKA PROF. WŁADYSŁAWA SZAFERA

Rouppert Kazimierz

Broisz 488

[współaut.] Bonas A.

A *Fimbraria fragrans* és a *Grimaldia fragrans* magyar-és lengyelországi elterjedése.

-Nedb: "Botanikai Közlemények" Bd. 38:

1941: Heft 1/2. s. 48 -

1941

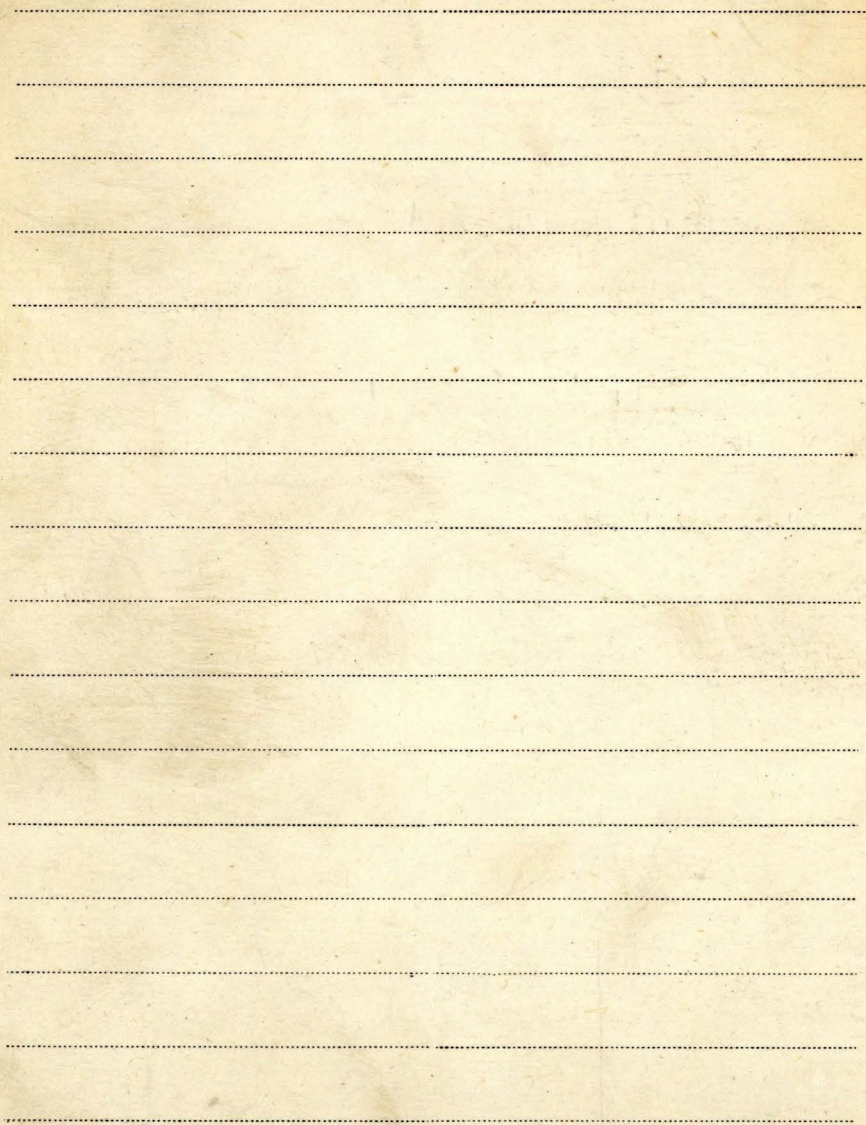



R IX  
Stee-Roupportowa W.

1. Trilicia separata J. Kure, roślina życia na  
świetliny zbożowej z Polski  
Acta Societ. Bot. Poloniae vol. IX. Nr 3-4 1922
2. Przyczynki do wykształcania raka ziemi-  
anego w województwach kieleckim i  
krakowskim  
(Odb. z 9. LXVIII Spraw. Kom. Fizjog. P.A.U.) Kraków
3. Zapiski mikologiczne  
(Odb. j. 9. LXXI) Kraków
4. Fuccinia Komarowi Franzsch. in Polen  
(Odb. z : Annales Mycologiae vol. XXXIV) 1936
5. kilka nośadek w czasop. „Zagłada wrota”  
Nr 14, 4. Tr 1937.  
Kraków - Lwów 1937



6. *A. Valerianella densata* Poll. Magyarországon  
Sonderdruck aus den „Botanischen - Közlemények“  
Bud. xxv Jny. 1941.

**Brosz. 489**

Przyczynek do znajomości mykoflory Peles-  
tyny. - Odb: „Przyroda”. Tel-Aviv, 1944, s. 8  
1944

zob. również w kat. Sz. :

Stec-Rouppertowe

Rouse Glenn E.

P [współant] W.S. Hopkins Jr., K.M. Piel  
Palynology of some late Cretaceous and  
early Tertiary deposits in British Columbia  
and adjacent Alberta. - "Geol. Soc. of Amer.  
Special Paper 127, February 9, 1971"  
s. 213-246.

1971



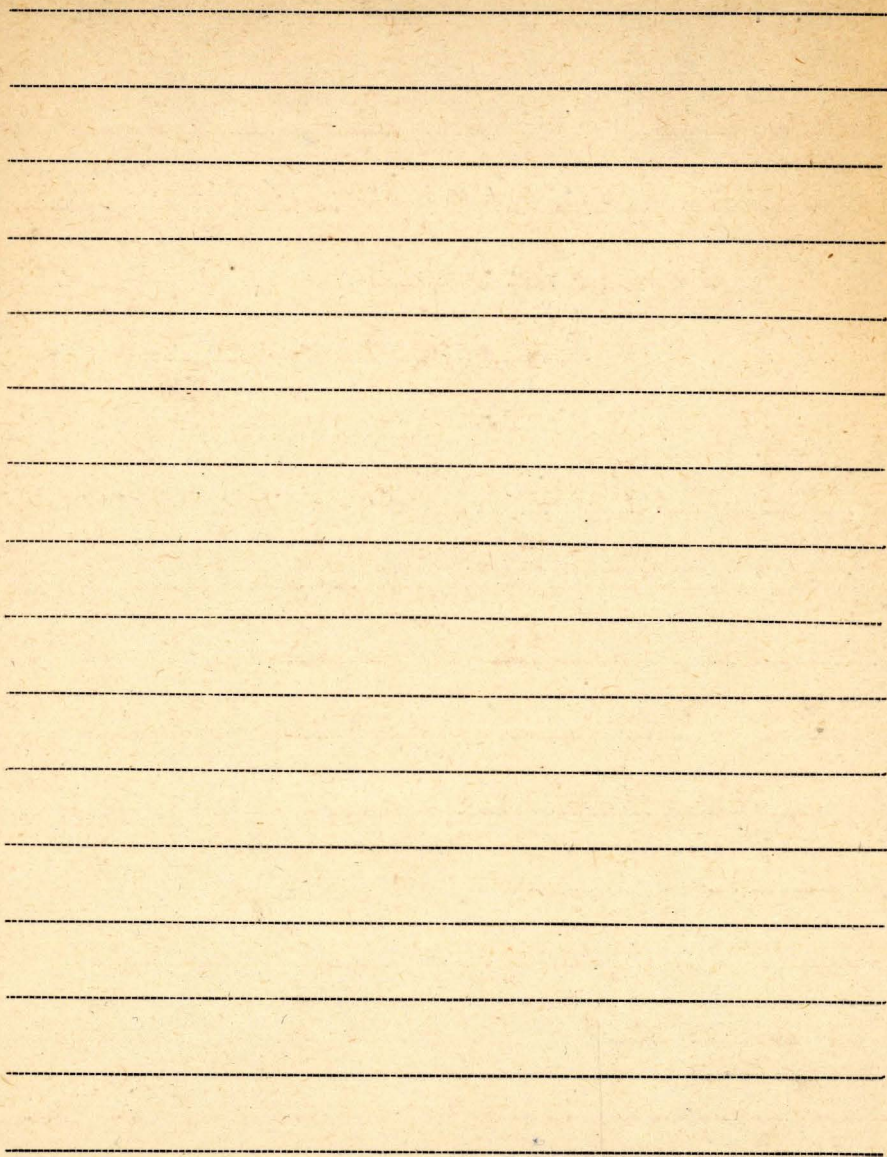



Tx Round F. E.

1. Studies on bottom-living algae in some lakes of the English Lake District. Part IV: The seasonal cycles of the Bacillariophyceae.

-Odb.: „J. Ecol.” Vol. 48.

Oxford 1960

2. Studies on bottom-living algae in some lakes of the English Lake District. Part V: The seasonal cycles of the Cyanophyceae.

-Odb.: „J. Ecol.” Vol. 49.

Oxford 1961

3. The Diatoms of a core from Esthwaite water. - Odb.: „The New Phytologist”

Vol. 60.

Oxford 1961

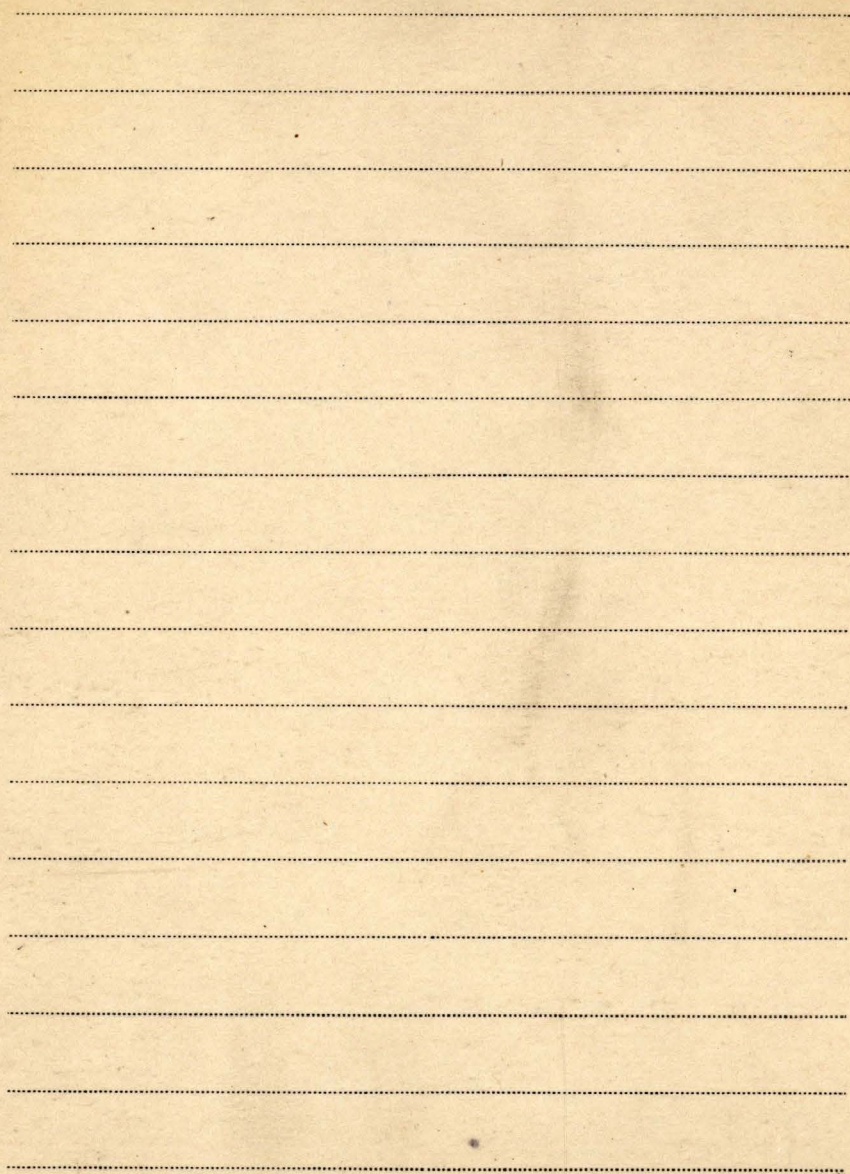



Roussel L.

1. Observations sur la structure anatomique  
de plantules d'*Epicea* exposees a des condi-  
tions differentes d'eclaircement. - Odb.z.: Ann.  
Scient. Univ. Besancon, 2 Ser., Bot. 1. 1954  
zob.: Tronchet A.



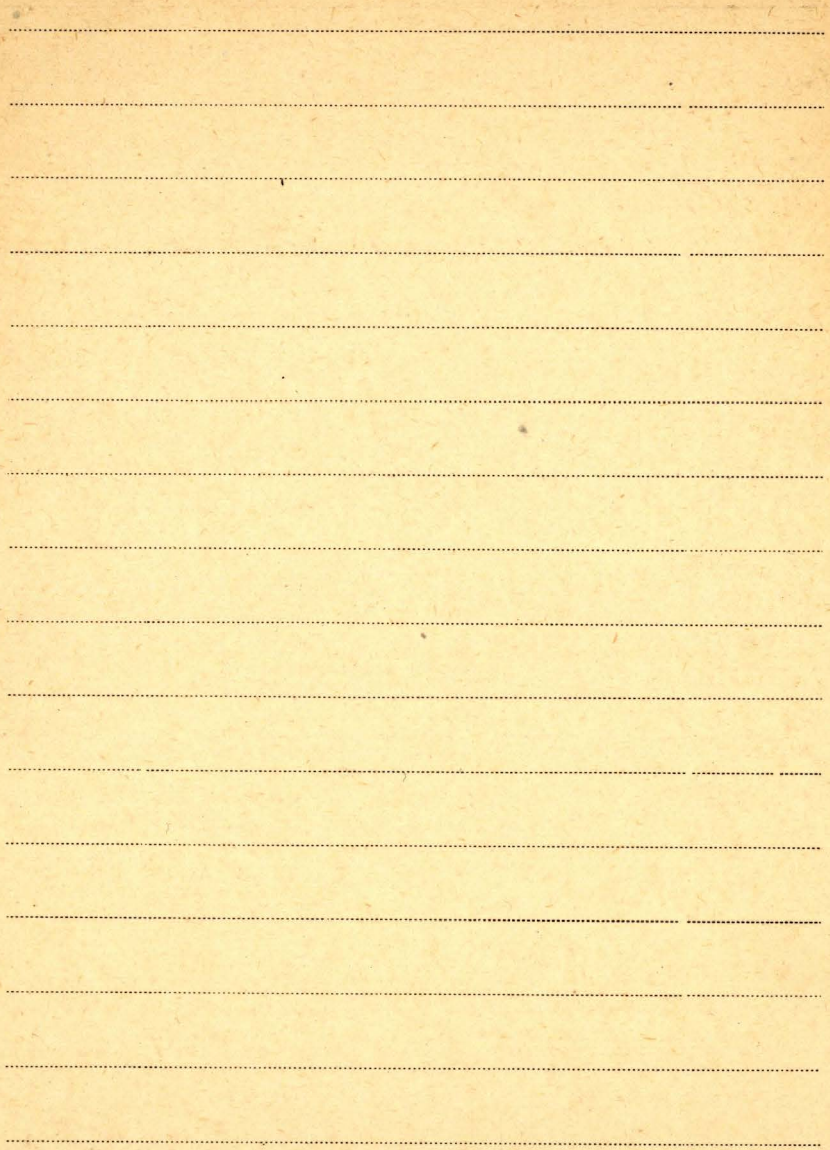

Roussell Aage

K/n [Edit.] The National Museum of  
Denmark. Copyright Nationalmuseet  
Copenhagen.

Copenhagen 1957

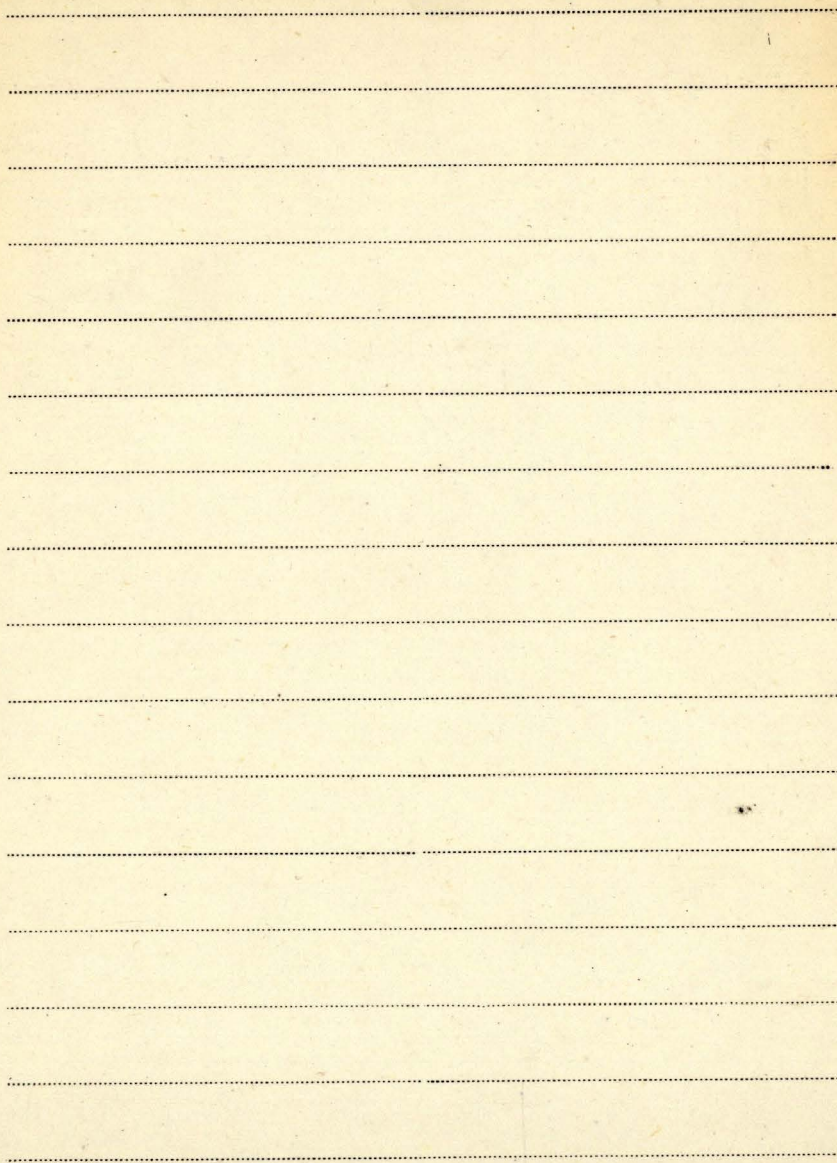



IX Rowe J.S.

1. Forest regions of Canada. - Department  
of Northern Affairs and National Resources.  
Forestry Branch. Bulletin 123.

Ottawa 1959

A series of 20 horizontal dotted lines spanning the width of the page, providing a guide for handwriting practice.



Rowley Joanne

P 1. A preliminary pollen study from a fossil  
bison site in St. Paul, Minnesota. - Odb:

"Proceedings of the Minnesota Academy  
of Science" Vol. 25 (1957), Vol. 26 (1958)

Minnesota 1957-1958.





BIBLIOTEKA PROF. WŁADYSŁAWA SZAFERAIX Rowley John R.

P 1. The fine structure of the pollen wall in the  
Commelinaceae - Odb.: „Grana Palynologica”  
Vol. 2 : 1 pp. 3-31.

Uppsala 1959

P 2. [współaut.] Mühlethaler K., Frey-Wyssling A.  
A route for the transfer of materials  
through the pollen grain wall. - Odb.: „The  
Journ. of Biophysical and Biochemical  
Cytology” Vol. 6 No. 3 pp. 537-538.

1959

P 3. The exine structure of "cereal" and "wild"  
type grass pollen. - Odb.: „Grana Palyno-  
logica” Vol. 2 (1960) No. 2 pp. 9-15.

Uppsala 1960



P4. [inspitant] Dahl A. Orville

A comparison of the Hyde and Durham air-borne pollen collecting shelters - Odb.: Proc of the Minn. Acad. of Sc. "Vol. 25 (1957), Vol. 26 (1958)

str. 15-21.

Minnesota 1957-58

P 5. Stranded arrangement of sporopollenin in the exine of microspores of *Poa annua*. - Odb.: "Science" Vol. 137 No. 3529 pp. 526-528.

1962

P Identification of modern and fossil maize pollen. - Nadb.: Grana Palynol. "Vol. 5: 1964 No. 3 s. 406-412.

zob.: M. Tsukada P. Uppsala 1964

P Pollen of *Degeneria vitiensis* - Nadb.: "Journ. of the Arnold Arboretum" Vol. 46: 1965 No. 3, s. 308-323.

1965

zob.: Dahl A. Orville P.



Rowley John R.

P Apertural types in pollen of the Restionaceae and Flagellariaceae. - Nadb.: Grana Palynol. "Vol. 7: 1967 No. 1, s. 16-36.

zob.: Chanda S. - P.

P Surface replicas of the spores of fleshy fungi - Nadb.: "Mycologia" Vol. 60: 1968 No. 4 pp. 869-877.

zob.: Bigelow Howard E. - P.

P [współautor] Flynn James J.

Tubular fibrils and the ontogeny of the yellow water lily pollen grain.

- Nadb.: "The Journ. of Cell Biology" 4

39: 159 a (1968) - [Tekst powiel.]

1968

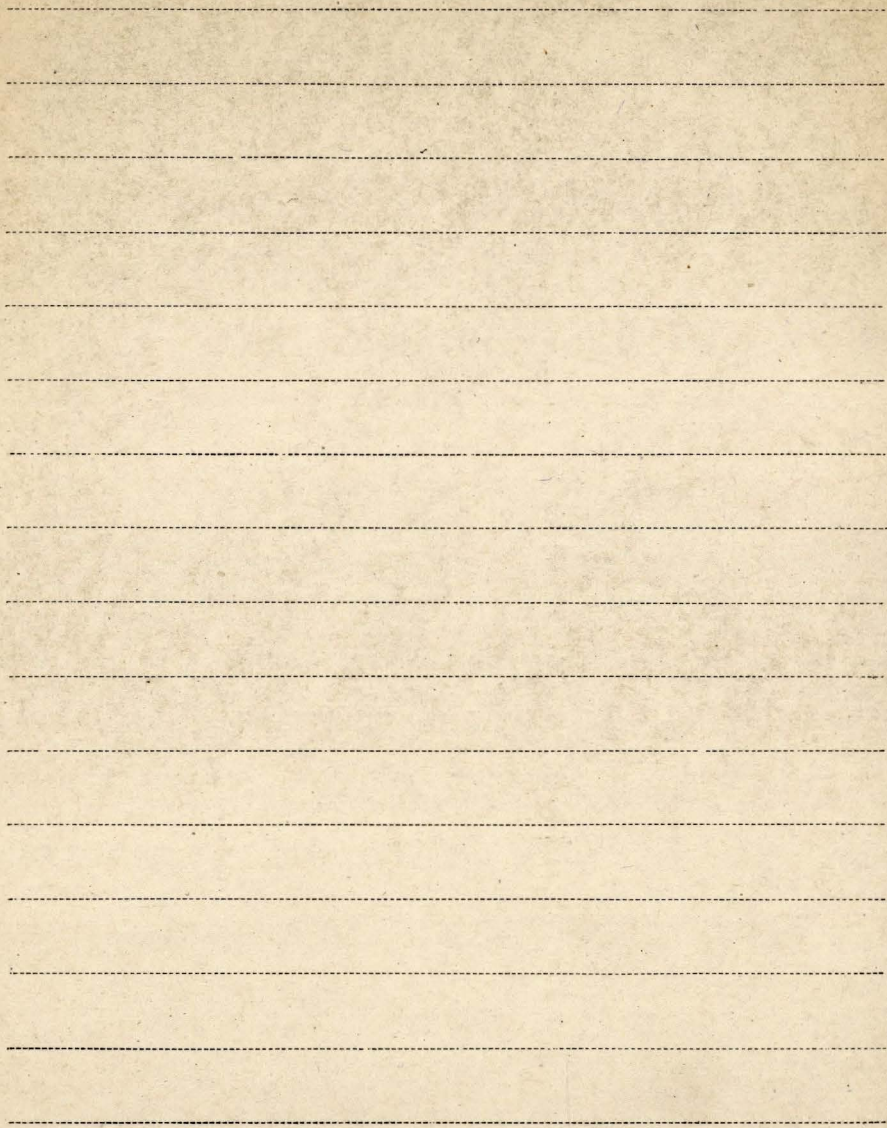



Royal Botanic Garden, Kew. Illustrated  
guide. 1930 London.

Patn: Ogrody 2



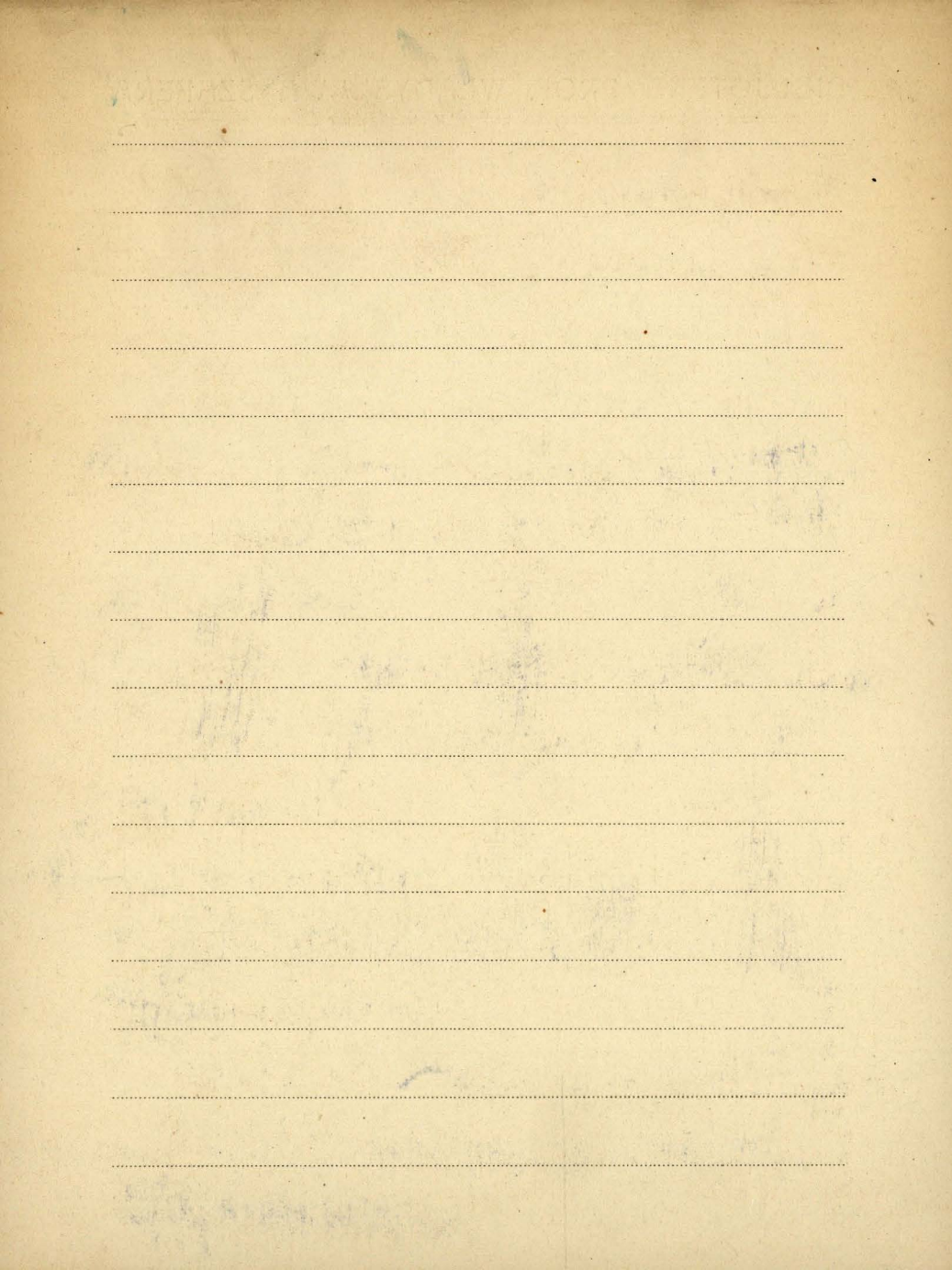

Różyczki Siejon i Biginier

1. Przyczynki do znajomości Krasu Polski  
I. Kras opołyński

Warszawa 1946.

2. Jurajskie Kopy Kiczmińskie nad Pilicą  
o ich znaczenie praktyczne

Warszawa 1947.

3. Superplacjaty Rypki bitumiczne w Bar-  
kowicach białych Koba Sulejowa

Warszawa 1947.

4. Uwagi o Ditychonelliidach jury górnej  
pasma Krakowsko - Częstochowskiego

Warszawa 1948.

5. Uwagi o walciszczach iopsis  
geotermicznych w Polsce; Kropki sąsiad-  
nich.

Warszawa 1949.



## 6. Geologia inżynierska

Nowosera 1949

- P 7. Katedra Geologii Czwartorzędni Uniwersytetu Warszawskiego i Pracownia Kenozoiku Zakładu Nauk Geologicznych PAN jako placówki badań plejstocenn. — Odb: „Prace o Plejstocenie Polski Środkowej”

1961

- P 8. Sub-stages of the Great Interglacial Stage. — Odb: „Prace o Plejstocenie Polski Środkowej”

1961

- P 9. Wiek preglacjatu niżowego w świetle wstępnego opracowania palynologicznego profilu z Ochoty w Warszawie. — „Prace o Plejstocenie Polski Środkowej”

1961



Różycki Stefan Zbigniew

- P 10. Changements Pleistocenes de l'extension  
de l'inlandis en Antarctide Orientale d'apres  
l'etude des anciennes plages elevees  
de l'Oasis Bunger Queen's Mary Land.  
- Dobl.: „Biol. Perygl.” Nr. 10 str. 257-435.  
[zamiera. streszczenia i tytuły w jęz.: pol.  
i ros.] Łódź 1961

~~15588~~  
k.n. Plejstocen Polski Środkowej na tle przesz-  
łości w górnym trzeciorzędzie. Państwo  
Wyd. Nauk. s. 250.

Warszawa 1967

- P Kotlina Gótkowa w ostatnim interglacjale -  
Nadob.: „Acta Geol. Pol.” Vol. 18: 1968 no. 3 s. 623-  
-662, tabl. 2.

Warszawa 1968

Brosz. 1400

Zmiany zasięgów pojezierzy w Polsce w czasie interglacjacji. - Nadb.: "Przeł. Geogr." T. 40: 1968 z. 2, s. 325-331.

Warszawa 1968

Brosz. 1401

Zarys geologii i geomorfologii Mazowsza w nawiązaniu do działalności człowieka. - Nadb.: "Czas Geogr." T. 40: 1969 z. 2

Warszawa 1969



IX Rubcow N. J.

1. Metasekwoja i opyt jeje kultury w Nikitskom Botaniczeskom Sadu. - Odb.: "Buletien Nauczno-Tiechniczeskoj Informacii" No. 3/4.  
Jatta 1957

2. Kratkij obzor tipow rastitelnosti Kryma.  
- Odb.: "Bot. Žurn." T. 43 (1958).  
Moskwa 1958

3. The family Chenopodiaceae in the flora of the Crimea. - "Bull. Mosk. Obszcz. Ysp. Prirody, Otd. Biologii" T. 63 (5).  
1958.

4. Kratkij obzor endemow flory Kryma.  
- Odb.: "Trudy Gosud. Nikitskogo Bot. Sada" T. 29.  
Jatta 1959



5. Nowy wid r. *Ligularia* iz Tarbagataja.  
str. 137 [brak wszelkich danych bibliograf.]
6. Nowy wid roda *Brachanthemum* iz pusty-  
nyi Bietspak-Dala (Kazachstan). - Odb.:  
„Botaniceskije Materiaty” T. XI str. 208-210.  
1946?
7. Geobotaniceskaja ekspedycja w Dżungars-  
kij Ata-Tau. - Odb.: „Sowietskaja Botanika”  
R. 1939 No. 2 str. 107-109.  
1939
8. Nowy wid roda *Alyssum* iz pustynei Bietspak-  
-Dala (Kazachstan). - Odb.: „Buletien M. O-wa  
Isp. Prirody, Otd. biologii” T. 52 (1947) No. 2  
[str.] 87-89. 1947
9. K poznaniju borodaczewych cenozow SSSR.  
Odb.: „Buletien M. O-wa Isp. Prirody, Otd.  
biologii” T. 53 (1948) No. 4 [str.] 83-89.  
1948

BIBLIOTEKA PROF. WŁADYSŁAWA SZAFERA

IX Rubcow N. J.

10. Pustyni Siewiernogo Tjan'-Szanja. - Odb.:  
„Zwiestija Akad. Nank Kazachsk. SSR.  
Ser. botaniceskaja.“ Wyp. 5 (1950) str. 31-46.  
1950
11. Dokład Akademika N. A. Stojanowa o florze  
i rastitelności Botgarskoj Narodnoj Res-  
publiki. - Odb.: „Bot. Žurn.“ T. 41 (1956)  
str. 130-142. Moskwa 1956
12. Flora Siewiernogo Tjan'-Szanja i jeje geogra-  
ficeskiye swjazi. - Odb.: „Bot. Žurn.“ T. 41 No. 1.  
str. 23-42. Moskwa 1956
13. [współant.] Zalenskij O. W.  
XV. Wysokogornaja podnizkowidnaja ras-  
titeľnost. - Odb.: „Rastitelnyj Pokrow SSSR“  
T. II. str. 825-828. Moskwa 1956



14. VIII. Gornyje ptodomyje lesa i gornyje kusstarniki. - Odb.; Rastitelnyj Pokrow SSSR" T. II str. 467-474.

Moskwa 1956

15. XI. Kserofitnyje redkolesja, nagornyje kserofity i subtropiczeskije stepi. - Odb.; Rastitelnyj Pokrow SSSR " [Str.] 573-594.

[Moskwa] 1956

16. [współant.] Korowin Ja. P., Rodin L. Ye. Rastitelnost. Ystoriczeskij oczierek razwytija rastitidnosti Sriednigj Azii. - Odb.; Sriednaja Azija" Izd. AN SSSR, 1958 str. 277-361.

1958



Rubczyńska M.

1. Über zwei fossile Koniferenholzer von Posada

(współautor: J. Jabłocki)

(Bull. de l'Ac. Pol. d. Sc. et d. L.) Kraków 1924

patn: Jabłocki 12.

BIJLIJTEK A. 1871. 1872. 1873. 1874. 1875. 1876. 1877. 1878. 1879. 1880.

Blank lined page with horizontal ruling lines.

R IX Rubczyński Witold.

! O warunkach przybliżania się do ideałów kultury.

„Biblioteka kwartalnika Pedagogicznego”





X Rübel E.X 1. *Nivalflora im Berninagebiet.*

„Verhandlungen der Schweiz.-Naturforschenden Gesell. - 1910

X 2. *Beiträge zur Kenntnis des photochemischen Klimas von Algerien.*

Zürich 1910

„Vierteljahrsschrift der Naturforschenden Gesell. in

X 3. *The International Mytogeographical Excursion in the British Isles.* „the new Mytologist“ Vol. XI. 1912X 4. *Ökologische Pflanzengeographie*

Zürich 1913

„Handwörterbuch der Naturwissenschaften“

X 5. *Die Kaluwnickensteppe bei Sarepta.*

„Botan. Jahrbücher für Systematik, Pflanzengeschichte und Pflanzengeographie. - Leipzig, Berlin 1914

X 6. *Heide und Steppe*

Verhandlungen der Schweiz. Naturforsch. Gesell. 1914



x = opvarious

- x 7. Heath, and Steppe, Macchia and Garigue.  
"The Journal of Ecology" II. 1914
- x 8. The forests of the western Caucasus "dth" 1914
- x 9. Die auß der "Internationalen pflanzengeographischen  
Excursion" durch Nordamerika 1913 keanen gehaltenen  
Pflanzengesellschaften.  
"Bot. Jahrbücher, für System, Pflanzengeschichte  
und Pflanzengeographie." - Leipzig 1915
- x 10. Ergänzungen zu Brockmann-Jeröck und Rübels "  
"Einteilung der Pflanzengesellschaften" 1915  
"Berichte der Deutschen Bot. Gesell. Berlin
- x 11. Anfänge und Ziele der Geobotanik. Zurich 1917  
Fahrgang 2 der Vierteljahrschrift der Naturforsch. Gesell.
- x 12. Kritisch-systematische Notizen über einige Arten  
aus den Gattungen Onosma, Gnaphalium und Ceras-  
tium. "dth" Zürich 1917
- x 13. Bericht der Pflanzengeographischen Kommission  
für das Jahr 1918/19.  
"Verhandlungen der Schweiz. Naturforsch. Gesell. Lugano 1919



x = opravione

L. X Rübel E.

2.

- W 14. Experimentelle Untersuchungen über die Beziehungen zwischen Wasserleitungsbohe und Transpirationsverhältnissen bei *Helianthus annuus* L.  
„Beihften zum Botan. Centralblatt“ XXXVIII 1919. Dresden
- W 15. Über die Entwicklung der Gendlungsphysiologie  
„The Journal of Ecology“ VIII. 1920
- W 16. Die Entwicklung der Pflanzenphysiologie 1920  
Vierteljahrsschrift der Naturforsch. Gesell. in Zürich LXV
- W 17. Curvetium, aus dem geobot. Jn. Rübel in Zürich 1922
- W 18. Pflanzengeographischer Excursionsführer  
für eine bot. Excursion durch die Schweizer-Alpen.  
Zürich 1923
- W 19. Pressauschreiben für soziologische Studien 1924  
Mitteilungen aus dem geobot. Inst. Rübel in Zürich
- W 20. Vorschläge zur Untersuchung von Büchsenwäldern  
„Veröffentlichungen des geobot. Inst. Rübel in Zürich“ 1925

x = opraione

21. Betrachtung über einige pflanzenzoologische Auffassungen  
differenzen. „dth“ - Zürich 1925

22. Bericht der Permanenter Kommission der J. P. E.  
„dth“ - Zürich 1927

23. Einige skandinavische Vegetationsprobleme. „dth“ - 1927

24. Ecology, Now geography, and geobotany; Their  
history and aim. „The Botanical Gazette LXXXIV“ 1927

25. Lichtklima und Lichtgewerb. Wien 1928  
„Handbuch der biologischen Arbeitsmethoden“

26. Über Kenntnis von Flora und Vegetationsverhältnissen  
der Libyschen Wüste. 1928  
„Vierteljahrsschrift der Naturf. Gesell. in Zürich LXXXIII“

27. The present state of geobotanical research in  
Switzerland. Veröffentl. des Geobot. Instituts Rübel in Zürich 1928

28. Bericht über das geobotanische Forschungsinstitut  
Rübel in Zürich 1918-1928. „dth“ 1929.

29. Ergebnisse der Internationalen Pflanzengeographischen  
Exkursion durch die Tschechoslowakei  
und Polen 1928. „dth“ 1930.



X = opravione.

BIBLIOTEKA PROF. WŁADYSŁAWA SZAFERA

R X Rübel Edward

3

X 30. Ergänzung zu: Vorschläge zur Untersuchung von  
Buchenwäldern. Veröff. des Geobot. Inst. Rübel in Zürich Nr. 3

X 31. Synopsis of the plant Communities in  
Switzerland.

~~32. Das klimatische Optimum Meyer~~

X 32. Untersuchungen über das photochemische Klima  
des Berninahornitres. ?

116025 33. Pflanzengesellschaften der Erde. (Kriarke)

Bern - Berlin 1930

Myrm. 1061  
v  
was. 34. Ergebnisse der Internationalen Pflanzengeographi-  
schen Exkursion durch die Schweizeralpen 1923.

(Kriarke)

Zürich 1924

X 35. Bericht der Pflanzengeographischen Kommission  
für das Jahr 1914/15 i dalne. latu d. 1910/21.



X = opravio uel

✓ 36. Carl Schöster

Festschrift Carl Schöster: Zürich 1925

✓ 37. Einführung zur Vortragsreihe über die Buchenwälder Europas.

✓ 38. Zusammenfassende Schlussbetrachtung zur Vortragsreihe über die Buchenwälder Europas.

Pübel: Die Buchenwälder Europas - 1932

✓ 39. Bericht über das Geobotanische Forschungsinstitut Pübel in Zürich 1931. Zürich 1932

✓ 40. Versuch einer Übersicht über die Pflanzengesellschaften der Schweiz. 1932

- Bericht über d. Geobot. Forschungsinstitut Pübel in Zürich

✓ 41. Die Darstellung der Vegetation in den Eidg. Kartenwerken grösseren Massstabes.

Olto

- Zürich 1932

✓ 42. Flora von Graubünden II. Lieferung. 1932

Patn: Braun-Blangew. 45

x = opracowane.

BIBLIOTEKA PROF. WŁADYSŁAWA SZAFERA

X Rübel Eduard

x 42. Bericht über das Geobotanische Forschungsinstitut Rübel in Zürich für das Jahr 1932.

Zürich - 1933.

x 43 Geographie der Pflanzen (Soziologie)

Handwörterbuch der Naturwiss.

I auflage

1933.

x 44. Bericht über das Geobotanische Forschungs-Institut Rübel in Zürich f. das Jahr 1933.

Zürich 1934.

x 45. Statuten der Pflanzengeographischen Kommission der Schweizerischen Naturforschenden Gesellschaft Zürich 1914

x 46. Wskazówki do badań socjologicznych w lesie bukowym (flum. prof. W. Szafar)

(Pylwan) Lwów. 1926.



x = ovariane

x 47. Bericht über das Geobotanische Forschungs-  
institut Rübel in Zürich für das Jahr 1934.

Zürich 1935

x 48. Die Einleitung der Pflanzengesellschaften  
nach ökologisch-physiognomischen Ge-  
sichtspunkten (verf. v. H. Brockmann-  
Jerosch)

Leipzig, 1912

x 49. Bericht über das Geobotanische Forschungs-  
institut Rübel in Zürich für das Jahr 1935

Zürich, 1936

x 50. The replaceability of ecological factors  
and the law of the minimum

(odb. 2: Ecology, vol. XII, No 3, July, 1935.)

x 51. Die Schweizerische Naturforschende Gesell-  
schaft 1929-1934. Rückblick und Ausblick

Bern, 1936



X = opravione

BIBLIOTEKA PROF. WŁADYSŁAWA SZAFERA

R XII  
XI Rübel E. 5.

X 52. Pflanzensoziologischer Aufbau  
(Nova Acta Leopoldina Bd. 4. N. 19) Halle 1936

X 53. Plant Communities of the World.  
(Odb. 2: Essays in Geobot. in Honor of William Albert  
Pettschell) California 1936

X 54. Bericht über das geobotanische Institut  
Rübel in Zürich für das Jahr 1936.  
Zürich 1937

55. Flora von Graubünden  
Patr.: Braun-Blanquet. 46

X 56. Bericht der permanenten Kommission  
der J. P. G.  
(Odb. 2: Ergebn. d. intern. Pflanzengeogr. Exk. durch  
Marokko und Westalgerien. Veröff. Geob. Inst. Rübel)  
Zürich, 1938

x = oporione.

x 57. Bericht über das geobotanische For-  
schungsinstitut Rübel in Zürich für  
das Jahr 1937

(wopöaev. Lüdi) Zürich 1938

x 58. Bericht über das geobotanische Forschungs-  
institut Rübel in Zürich für das Jahr 1938

(wopöaev. Lüdi) Zürich 1939

x 59. Heinrich Brockmann Jerosch 1879-1939

(Üb. : Verhandl. d. Schweizer Naturforschenden  
Gesellschaft) 1939

x 60. Carl Schröter 1855-1939

103. Neujaarsblatt zum Besten des Waisenhauses  
in Zürich für 1940 Zürich 1940

x 61. Bericht über das ~~Jahr~~ geobotanische  
Forschungsinstitut Rübel in Zürich

für das Jahr 1939, Zürich 1940



x = oparowane.

BIBLIOTEKA PROF. WŁADYSŁAWA SZAFERA

R X Rübel F.

- x 62. Begriffe und Systeme  
ab. Ber. ü. das Geob. Forsch. Rübel. 1942  
Zürich 1943
- x 63. Bericht über das geobotanische Forschungsinstitut Rübel  
in Zürich für das Jahr 1945  
Zürich 1946
- x 64. Heinrich Brockmann-Jerosch 1879-1939
- x 65. Geschichte der Naturforschenden Gesellschaft  
in Zürich 1746 - 1946. Zürich 1947.
- x 66. Marie Brockmann-Jerosch. Nachruf, gehalten  
von Eduard Rübel an der Kremation, 19. No-  
vember 1952. - Sonderdruck aus: Bericht über  
das Geobotanische Forschungsinstitut Rübel  
in Zürich für das Jahr 1952.  
Zürich 1953.



67. Geobotanisches Institut. Rückblick und Ausblick.- Odb.: „E. Rübel und W. Lüdi, Bericht über das Geobot. Forschungsinstitut Rübel in Zürich für das Jahr 1957“. Zürich 1958
68. Ednard Rübel-Blass. 18. Juli 1876 - 24. Juni 1960. zum Andenken.
69. Ednard Rübel 1876-1960. - „Vierteljahrsschrift der Naturforschenden Gesellschaft in Zürich“ Jhrg. 105 Schlussheft. 1960  
zdr.: Furrer E. F V / nrz. 10.
70. Ednard August Rübel. - Odb.: Verhandl. d. Zool.-Bot. Ges. in Wien Bd. 100. 1960  
zdr.: Lüdi W. L VII / nrz. 109
71. Ednard August Rübel 1876-1960. - Odb.: Bericht des Geobot. Inst. der Eidg. Techn. Hochschule, Stiftung Rübel“ H. 32 (1960) Zürich 1961  
zdr.: Lüdi W. L VII / nrz. 110

XI Rübaer K.

1. Das klimatische Optimum Hayers. Hannover

„Forsarchiv“ Sept. 10 - 1929



BIBLIOTEKA PROF. WŁADYŚŁAWA CZAJEY

Blank lined paper with horizontal ruling lines.

XI Rudnicki Stefan

1. Morze Bałtyckie i morze Czarn.

2. The morphological limits of Eastern Europe.





Zult.  
XI  
Zult.  
Rudolph Karl

1) Die Hochmoore des Erzgebirges

Beihften, zum Botanischen Centralblatt, Bd. XLI.

Zult.  
2) Palleanalytische Untersuchung subalpiner  
Moore des Riesengebirges.

Berichten d. deutsh. Botan. Gesell. Bd. XLIV. 1926

P.  
3) Die Moore des Riesengebirges (Rudolf, K. und  
Förbas Fr.)

Beihften zum Botan. Centralblatt XLIII. 1927

Zult.  
4) Das Koppensplau moor im Riesengebirge.

"Lotos" Bd. 76. 1928

"P.  
I 10489  
5) Die bisherigen Ergebnisse der botanischen  
Moormeteruntersuchungen in Böhmen.

Beihften zum Botan. Centralbl. Bd. XLV. 1928

6) Grundzüge der nacheiszeitlichen Waldgeschichte  
Mitteleuropas. (Bisherige Ergebnisse der Palleanalyse)



- R.  
7. *Betula humilis* Südfossil in Südböhmen  
„Beilage 2. Botau. Centralblatt“ 1931
8. Paläofloristische Untersuchungen einiger Moore  
in der Umgebung von Marienbad.  
Ein Beitrag zur Waldgeschichte des Kaiserwaldes -  
„Lotos“ - Praga 1931
9. Paläofloristische Untersuchung <sup>der</sup> des Forstlagers auf  
der „Dammwiese“ bei Halbstadt.  
„Sitzungsberichte d. k. u. d. Wissensch. in Wien“ - 1931
10. Die natürliche Holzartenverbreitung in Deutsch-  
land nach den bisherigen Ergebnissen der  
Pollenanalyse.  
„Forstarchiv“ Heft 1/2. 1932
11. Paläobotanische Untersuchung der Ablagerungen  
des Reichenberger Braunkohlenbeckens.  
1932.
12. „Mitteilungen“ d. Verein d. Naturfreunde in Reichenberg

Rudolph Karl.

- DA  
12. Mikrofloristische Untersuchung tertiärer  
Ablagerungen im nördlichen Böhmen  
(Beihefte z. Bot. Zentralbl. Bd. LIX) 1935
13. Topomniemi poimierne patn: Firbas J. 23



1897

A series of horizontal dotted lines for writing, consisting of 18 lines spaced evenly down the page.

XI  
Ruskij J. A.

1. O wegetacji góry Orłaka (po ~~ros.~~ bułgarsku)  
(Zapiski Ruskogo Naucznogo Instytutu w Białogrodzie)

Białograd 1934



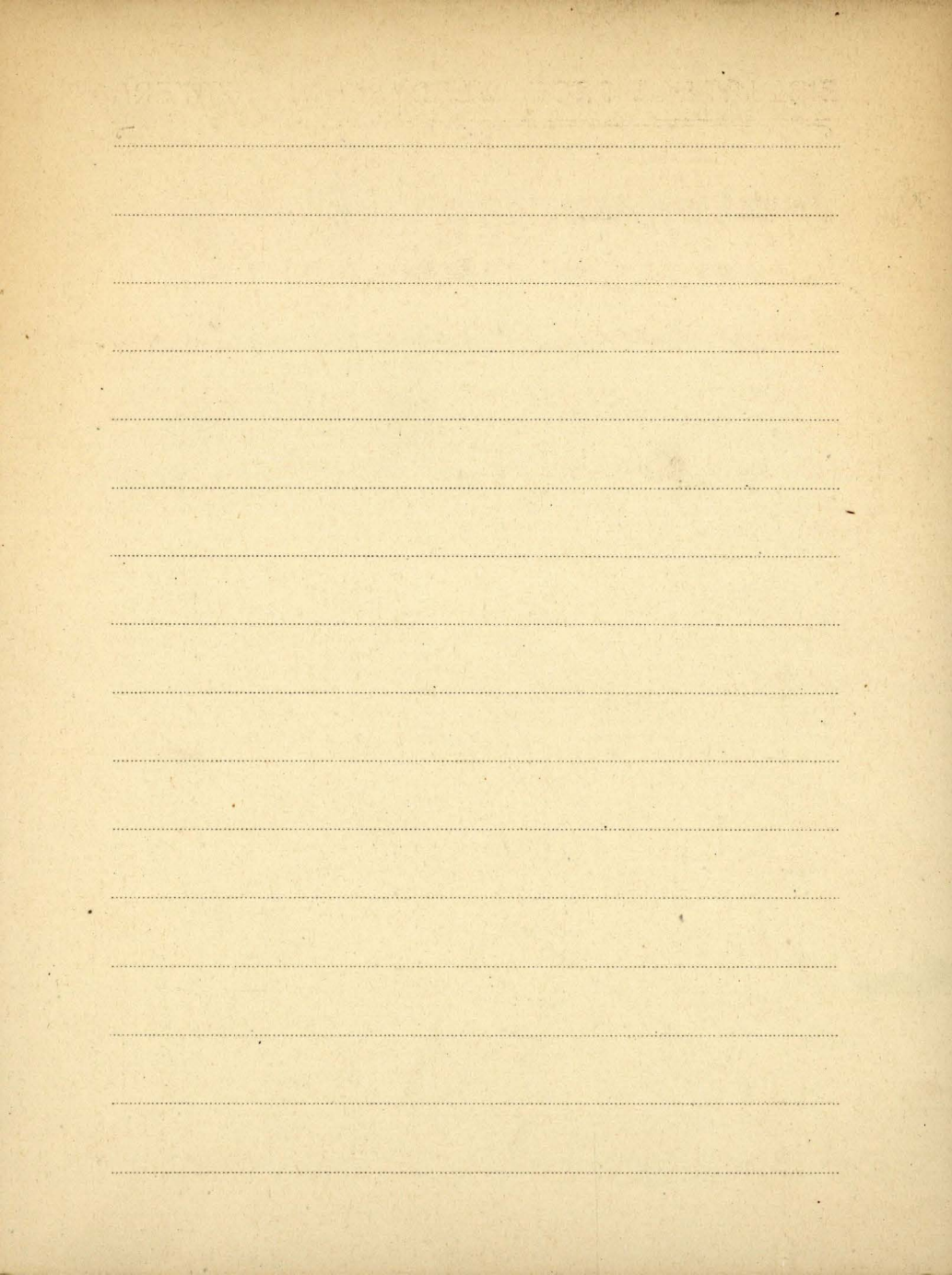

XI Ruebenbauer Henryk X.

1. Destylacja olejków eterycznych  
(Wyd. Pol. Komitetu Lielarskiego Nr. 11) Warszawa 1935
2. Kminek koptyjski - L'ajowan
3. Podstawy analitycznej oceny borowin
4. Bukwy
5. Folia Theae w oświetleniu farmakopei  
aust. VII
6. Najtrwalsze i najbliższe drzewo budulcowe
7. Kroidie. Lwów, 1912.
8. Soja Lwów, 1923.
9. Olejki eteryczne Warszawa, 1924
10. Peyoll Warszawa, 1925
11. Lignum Maira-Pauma Warszawa, 1925  
(Ods. z Wiad. Farmaceut.)

36046



12. Mikroskopowe badanie nasion roślin  
kryjowych Warszawa, 1926.
13. Kontrola i analiza mleka w Polsce  
Warszawa, 1927
14. Nasze sadownictwo i warzywnictwo  
wobec nauki o witaminach  
Lwów, 1930
15. Międzynarodowa wystawa higieniczna  
w Trzeźnie  
Warszawa, 1930
16. Pochodzenie geologiczne i znaczenie  
torfowisk (Klasyfikacja wykładał Prof. dr  
K. Heilhacka) 1930
17. Analiza sera owczego wyrobianego w Tatrach  
(Odb. Przemysł Chemiczny, Nr. 8) Warszawa, 1930.
18. Dwa nowe zapatrowania pieprzu  
Warszawa, 1931.

Ruebenbauer Henryk

19. Gumma do rucia „Chicle”.  
(Odb. z Informatora Farmaceut.) Warszawa 1931.
20. Referat M. Bridel et L. Lavielle : O składniku  
środkim z Kaa-kê-ê (Stevia rebaudiana  
Bertoni) Warszawa 1932.
21. Analiza oszcypków wyrobianych w Tatrach.  
(współautorka: Inż. Janina Lewińska)  
Warszawa 1933
22. Wino polskie (współautor Inż. L. Szepaniński)  
(Odb. z Gazet. Tow. Aptek. w Leווine) 1933
23. Histologia i fizjologia gruczołu mlecznego  
(Odb. j.w.) Lwów 1933
24. Ferfurometr do badania mąki  
(Odb. z Księżki Farmaceut.) Warszawa 1934.



25. Wino polskie II

(Odb. z Czasop. Tow. Aptek. we Lwowie) 1934.

26. Laboratorium chemiczno-analityczne

im. Walerego Włodzimierskiego

(Odb. j.w.) Lwów 1934

27. Fatrowany borowik

(Odb. j.w.) Lwów 1934

28. Miejski Zakład Badania Wyżności i Przemio-  
tów Wzrostu w pięcioletnim rozwoju

Warszawa 1933.

29. Zafatrowanie oleju orzechowego olejem  
kokosowym

(Odb. z "Przem. Chem.") Warszawa, 1935.

30. Laboratorium chemiczno-analityczne

Towarzystwa Aptekarskiego we Lwowie im.

Walerego Włodzimierskiego; sprawozd. z 2-gi rok istnienia

(Odb. z Czasop. Tow. Aptek. we Lwowie)

1935

X Ruebenbauer Henryk

31. Orawodzie aptekarskim.

(Odb. z czasop. Tow. Aptek. we Lwowie) 1935.

32. Lwiczenia chemiczne w badaniu żywności

Lwów - Warszawa, 1936.

33. Geomy i rywice

Lwów - Warszawa, 1936.



LIBRARY OF THE UNIVERSITY OF TORONTO

Blank lined paper with horizontal ruling lines.

XI

Riebenbauer Tadeusz

1. [współaut.] J. Brzyński

Zastosowanie cytoplazmatycznej męskiej bezpłodności w hodowli roślin swobodnie zapylających się - Odb.: „Acta Agraria et Silvestria Ser. roln.” Vol. 1 (1961).

2. Possibilities of increasing the number of hybrids in populations of cross-pollinated plants by selection of gametes.  
- Odb.: „Bull. Acad. Polon. Sc. Cl. V” Vol. 9  
No. 1. 1961

3. Heredity of leaf area in corn. - Bull. Acad. Pol. Sc. Cl. V” Vol. 9 No. 8.  
1961

4. The phenomenon of heterosis in relation



to the plasmon-genome interaction - a theoretical study. - Odb.: „Gen. Pol.“ Vol. 3 (1962)  
No. 2 str. 125 - 136.

1962

5. Ewolucja metodyki hodowli roślin. - Odb.:  
„Hodowla roślin, Aklimatyzacja i Nasien-  
nictwo“ T. 6 Z. 4/5 str. 389 - 401.

1962

6. Die Heterosiserscheinung als Folge der Wechselwirkung zwischen Genom und Plasmon. - Odb.: „Der Züchter“ Bd. 32 H. 6  
str. 290 - 295.

Berlin 1962

Rüffle Ludwig

K 1. Die obermiozäne (sarmatische) Flora vom  
III 2858 Randedcker Maar. - Odb.: „Paläontologische  
Abhandlungen“ Bd. 1 H. 3 S. 139-296,  
Taf. T-XXXIV

Berlin 1963

P 2. Monimiaceen - Blätter im älteren Senon  
von Mitteleuropa. - Nadb.: „Geologie,  
Jg. 14: 1965 H. 1, s. 78-105.

Berlin 1965

P 3. Ökologische Bewertung von Kutikular-  
merkmalen tertiärzeitlicher Blätter.  
- „Wiss. Zeit. d. Humboldt-Universität  
zu Berlin. Mathem.-Naturwiss. Reihe“  
Jg. 13: 1964: 1, s. 25-46.

1964



P [wspóitant.] M. Barthel, Z. Kráček  
Symptocaceen - Blätter im Eozän des  
Geiseltales. - Nadb.: Monatsberichte  
d. Deutsch. Akad. d. Wiss. zu Berlin." Bd. 8:  
1966 H. 5, s. 354-359.

Berlin 1966

P. Pontederiaceen im Eozän des Geiseltales.  
- Nadb.: Monatsberichte d. Deutsch. Akad. d.  
Wiss. zu Berlin" Bd. 9, 1967 H. 1, s. 52-60.

Berlin 1967

Rühl Arthur

1. Angaben über die Humusacidität der  
Pflanzenunionen estländischer Wälder

(odb. 2, Looduseurijate Seltsi Aruanded XLII 3-4)

Tartu, 1936

2. Geobotanische Untersuchungen in den  
Wäldern des südwestlichen und nord-  
östlichen Eesti

(odb. ju. XLII, 3-4)

Tartu, 1936



RECEIVED FROM WOODWARD & LOHMEYER

A series of horizontal dotted lines for writing, consisting of 18 lines spaced evenly down the page.

Rubland W.

*Wenne* 1. Die Permeabilität von Siegiataa mitabilis  
ein Beitrag zur Klapfitertheorie des Plasmas  
Archiv für Wissenschaftliche Botanik - Berlin 1925



BIBLIOTEKA PROF. WILHELM A. SCHMIDT

A series of horizontal dotted lines for writing, consisting of approximately 20 lines spaced evenly down the page.

XII Rühle Edward

1. Studium powiatu kowelskiego

(Odb. z Rocznika Wołyńskiego T.V;II) (Kiszki)

Kówne 1937

2. Kreda i Triassicol zachodniego Polscia

"Polstw. Praca Geol." Warszawa 1948.

P 3. Pnekij geologiczny doliny dubraczki pod  
Hamernis.

Warsawa - Wydawnictwo Państwowego  
Instytutu Geologicznego - 1952.

P 4. Utwory ewerstompowe doliny Kiedronki na  
północ od Rakowca - Wydawnictwo Państw-  
owego Instytutu Geologicznego Warszawa 1952.

P 5. Lnczereni utworów ewerstompowych w gófo-  
darec państwa - Wydawnictwo Państwowego  
Instytutu Geologicznego. Warszawa 1952.



- P 6. Profil geologiczny utworów plejstocenickich  
w Nowinach Łukowskich - Wydawnictwo  
Państwowego Instytutu Geologicznego - Warszawa  
1952.
- P 7. Profil geologiczny ewartongedu w Barkowicach  
Mokrych pod Sulejowem. Wydawnictwo Państw.  
Instytutu Geologicznego. 1952.
- P 8. Przewidywanie do znajomości budowy geologicznej  
okolice Terespoła  
Wydawnictwo Państwowego Instytutu Geologicznego  
Warszawa 1952
- P 9. Badania utworów ewartongedowych  
w Państwowym Instytucie Geologicznym  
w latach 1946-1949 Warszawa 1952  
Wydawnictwo Państwowego Inst. Geologicznego.
- P 10. Dwa przekroje przez dolinę Pilicy pod Biało-  
brzegiem - Wydawnictwo Państwowego  
Instytutu Geologicznego Warszawa 1952.

W skłonie  
na Bibliotece

Ruhle George C.

[Brosz. 1234]

Advisory report on National Parks and Reserves  
for the Republic of Korea. 1966. - Special  
Publication No. 20 Amer. Committ. for Inter.  
Wild Life Protection, 5. 102.

New York 1968



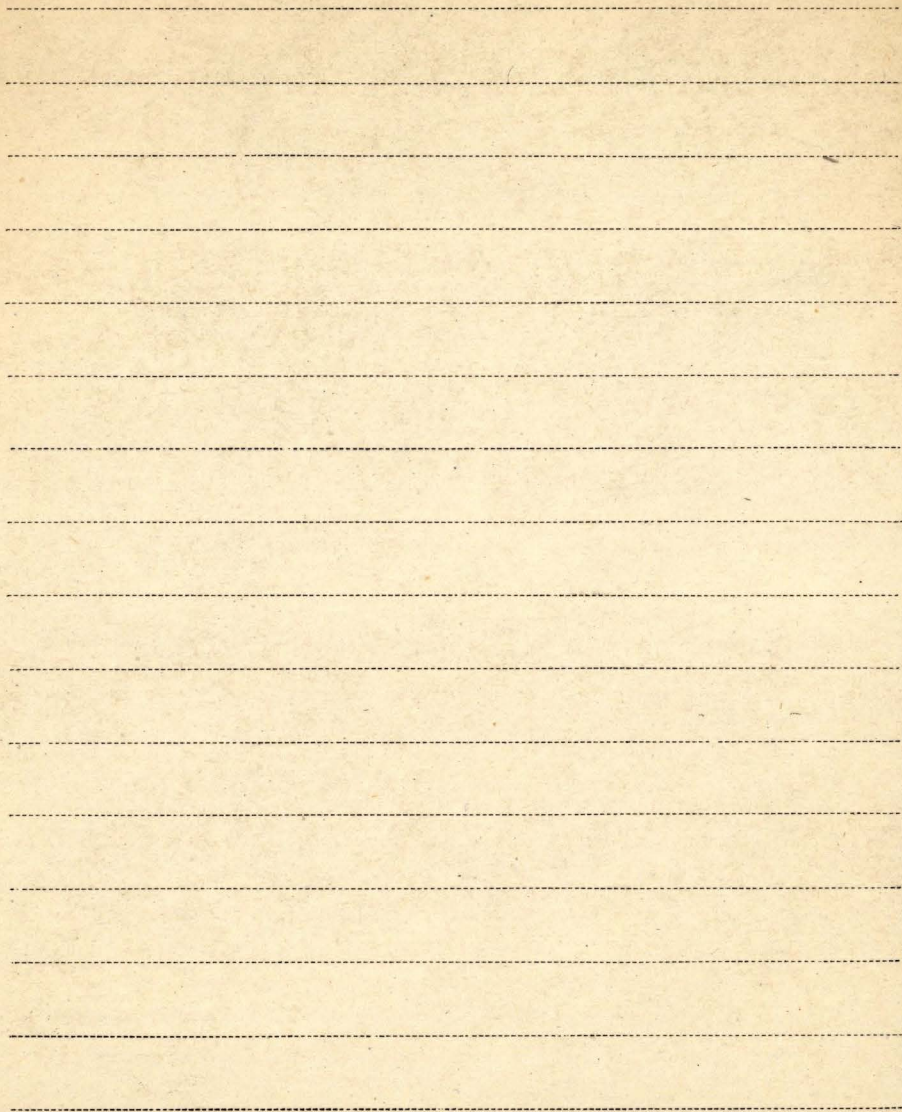

Rühle Hugo

1. Nachtrag zu meiner Arbeit über Chiropteris Lühr.

Paläobotanische Palaeontolog. Zeitschrift Bd. 14. 1952

2. Über Chiropteris Körn.

alt. Bd. 13.

Berlin 1931.



Blank lined paper with horizontal ruling lines.

XXIV  
XVII  
Kumek Anna

1. Okręccali Torfowiska w Borlu: Fataclim  
kobo Krakowa

Kraków 1946.





Rummelspacher Jörg

/Brosz. 649/

Beitrag zur Kenntnis der *Pulsatilla montana*

(Hoppe) Reichenbach. - Nachb., Fedd. Repert. "

Bd. 71: 1965 H. 1/3, S. 1-49, nlb. 1 + Tafeln.

Berlin 1965



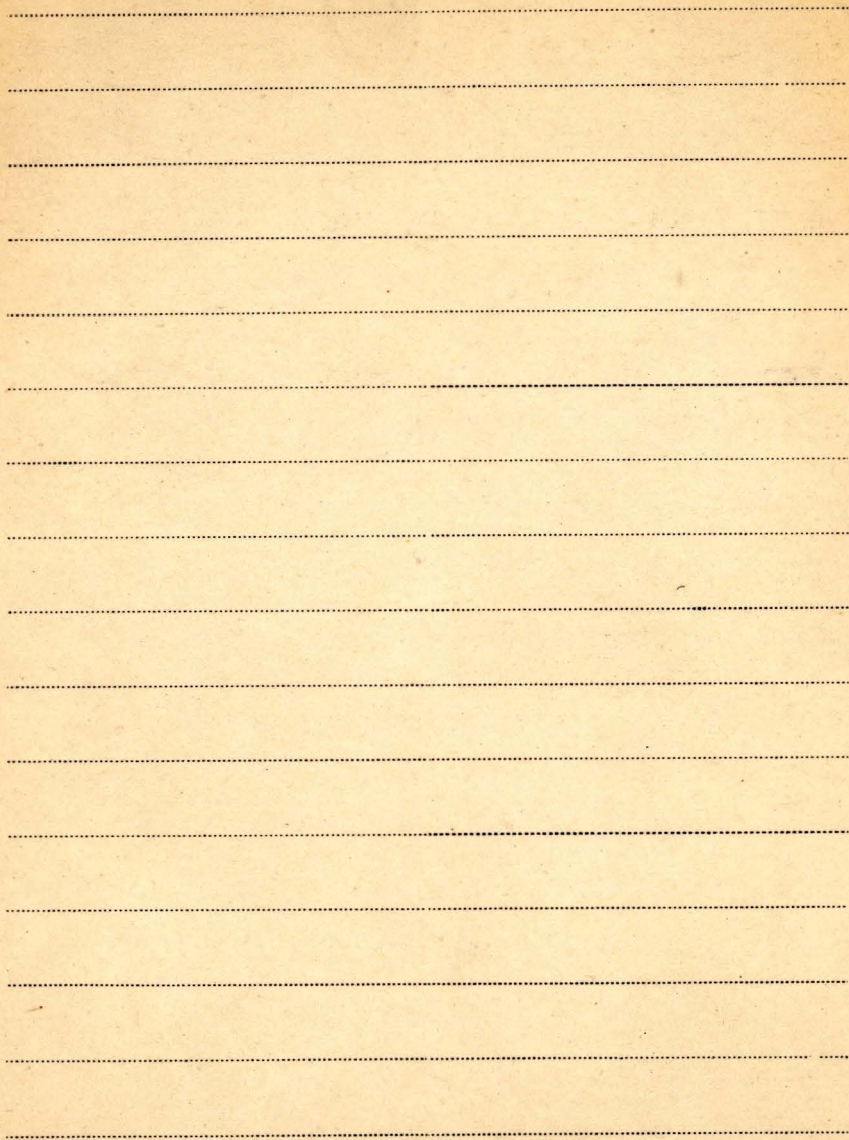

Rune Olof

K. 1 Plant life on serpentines and related  
III 2823 rocks in the north of Sweden

Acta Phytogeographica Suecica

editio svensko växtgeografiska sällskapet 31

Upsala 1953



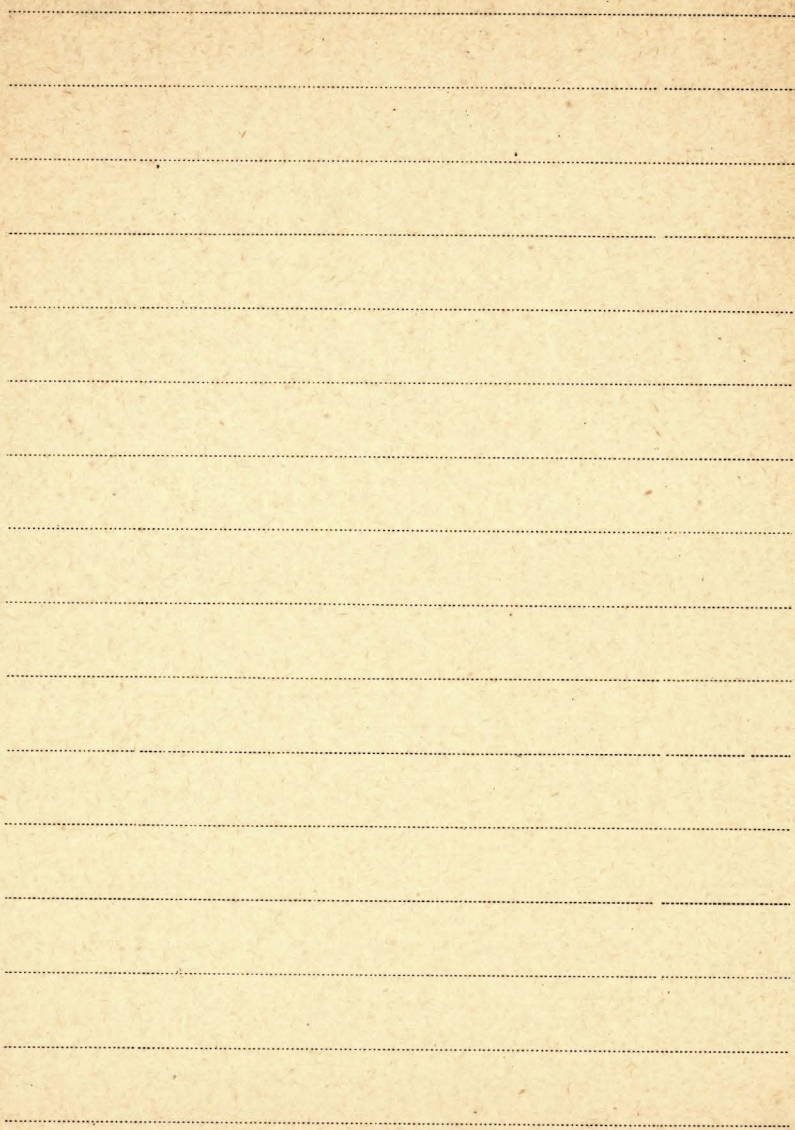

IV Rüprecht F.

1. Ein Beitrag zur Frage über die Zeitdauer,  
welcher zur Säunp- und Forpböldung notwendig  
ist

1863

+ Bull. de l'Acad. Imperiale des Sciences Petersbourg



A series of horizontal dotted lines for writing, consisting of approximately 18 lines spaced evenly down the page.

XII Rutkiewicz Sołtan

1. Recherches anatomiques sur l'ovarium européen.  
- Grenoble - 1821.

K. F. Współczesny anaty mechanizmu biologicznego i pod-  
II 6474 staną fizjologii  
Białe Książki Filozoficznej Nr 1.  
Tła Rozpraw i nauk w Lublinie 1929



BIBLIOTECA DE LA UNIVERSIDAD NACIONAL DE LA PLATA

Blank lined paper with horizontal ruling lines.

Rutten M.G.

K/n The Geological Aspects of the Origin  
of Life on Earth. - Elsevier Monographs.  
Geo-Sciences Sect. Subser.: Geology,  
s. 146

Amsterdam 1962



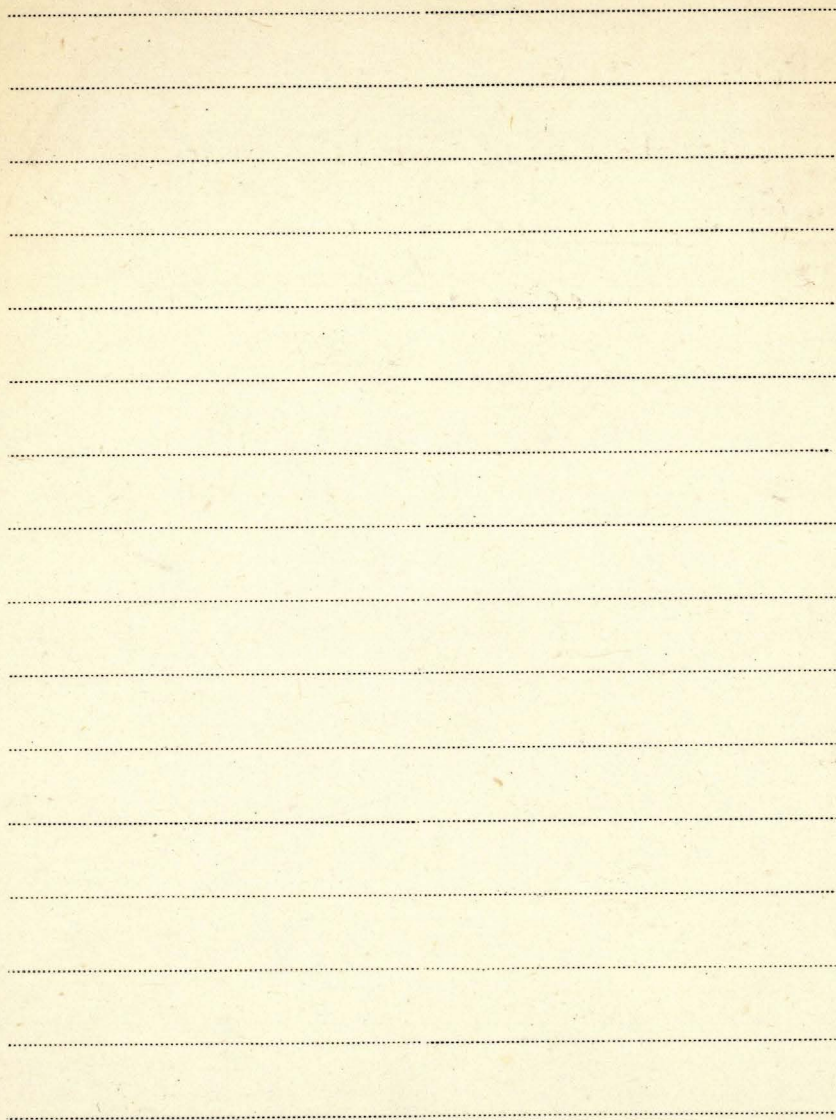

41/ Ruttner Franz.

1. Untersuchungen über die biohermische Schichtung in einigen Seen der Ostalpen.

Geogr. Jahrb. aus Österreich XVI Bd 1933



BIBLIOTEK FROJ. WILBYN. AND STATERA

Handwriting practice lines consisting of 18 horizontal dotted lines.

BIBLIOTEKA PROF. WLADYSŁAWA SZAFERA

511

Rużicka Jiri

Cosmarium Honerance Gji P.

Praha 1949



ARITHMETIC

A series of horizontal dotted lines for writing, consisting of 18 lines spaced evenly down the page.

Rybniček Kamil

P [współaut.] Rybničkova Eliška.

The History of Flora and Vegetation

on the Bláto mire in Southeastern

Bohemia, Czechoslovakia (Paleoecological  
Study). - *Nadb.*, *Folia geobot. et phytotax.*"

Vol. 3: 1968 No. 1, s. 117-142.

1968



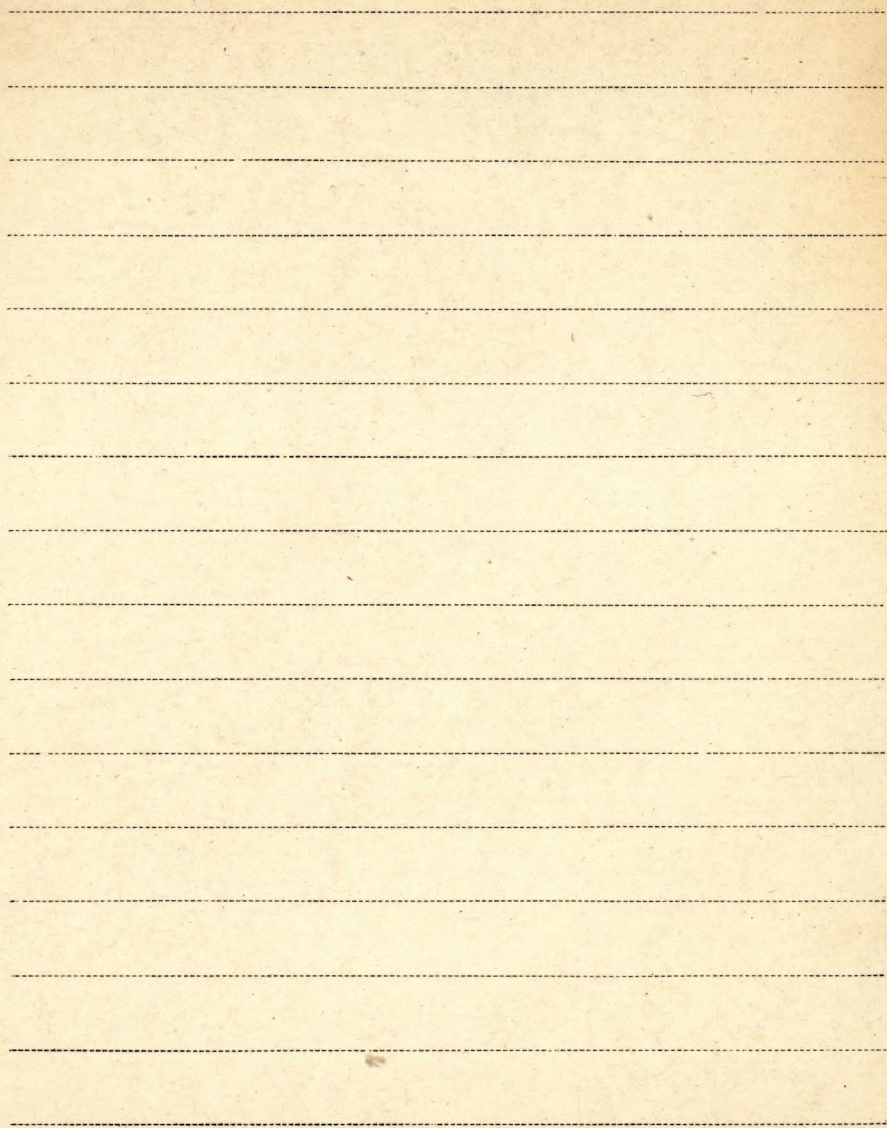

Rybníčková Eliška

P 1. [współaut.] J. Moravec

Die Carex davalliana-Bestände im Böhmerwaldvorgebirge, ihre Zusammensetzung,

Ökologie und Historie. - Odb.: „Preslia“

[II.] 36 : 1964 s. 376-391.

1964

[współaut.] Rybníček Kamil

P. Pollen-analytical Reconstruction of Vegetation

in the Upper Regions of the Orlické hory Mountains, Czechoslovakia.

- Nadb.: „Folia Geobot. et Phytotax.“

Vol. 1: 1966 No. 3, s. 193-288

Praha 1966

P Botanisches Institut der Tschechoslowakischen Akademie der Wissenschaften, Paläogeobotani-



sche Arbeitsgruppe, Brno, stará 18 - Tschecho-  
slowakei. Anszug aus dem Jahresbericht  
für das Jahr 1969. [Tekst pomel], k.nlb. h.

1969

XII Rychlewski J.

1. Studia cytologiczno-systematyczne nad Sesleria  
latrae Deyl. - Odb: Acta Soc. Bot. Pol. Vol. 24 Nr. 1.

1955



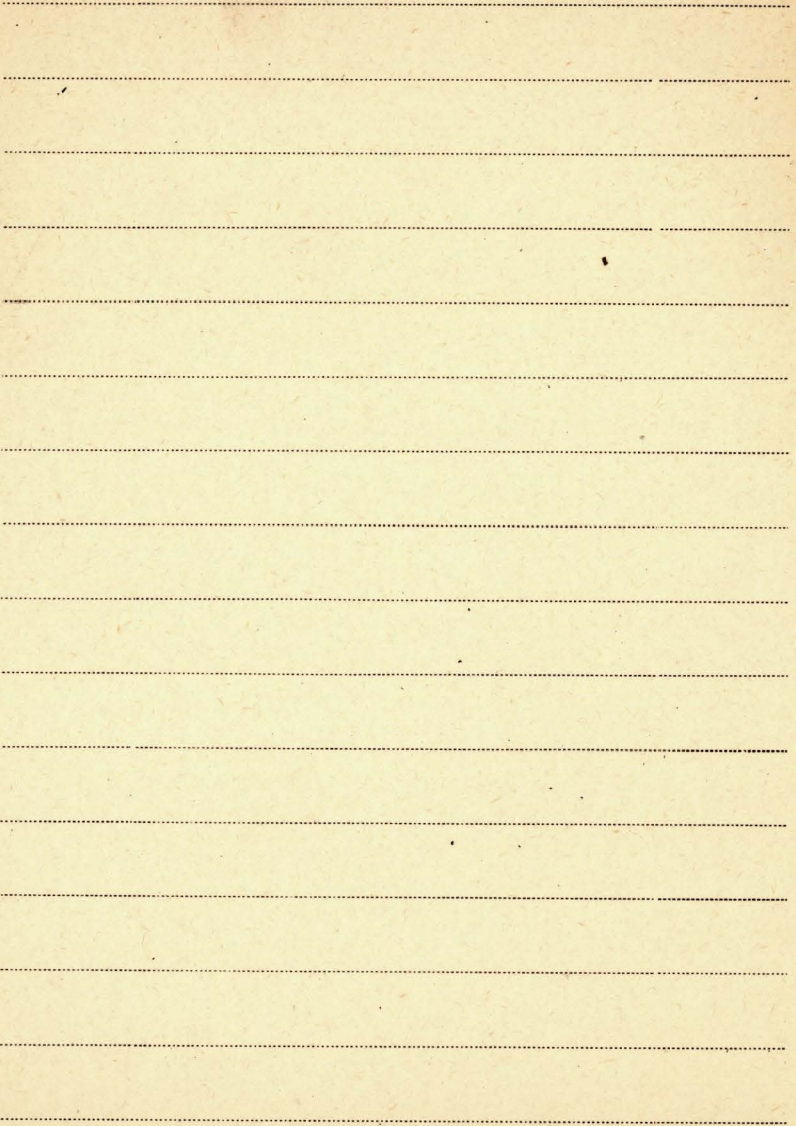

R XIII Rychlicki J.

1. Die Foraminiferenfauna der Karpatischen  
oberen Mergel von Lenczyuy.

Publ. de l'Acad. des Sciences de Cracovie 1912

2. Przegląd do geologii pokładów naftomocnych  
w Grońnym. (Kosmos XXIV) Lwów 1909



LIBRARY OF THE UNIVERSITY OF TORONTO

Blank lined paper with horizontal ruling lines.

**BIBLIOTEKA PROF. WŁADYSŁAWA SZAFERA**

Rychnovská Milena

[Brosz. 1354]

[Współaut.] J. Krét

Contribution to the ecology of the steppe  
vegetation of the Tihany Peninsula -

Nadb.: "Annal. Biol. Tihany" [Vol.] 32: 1965

s. 289-296

1965



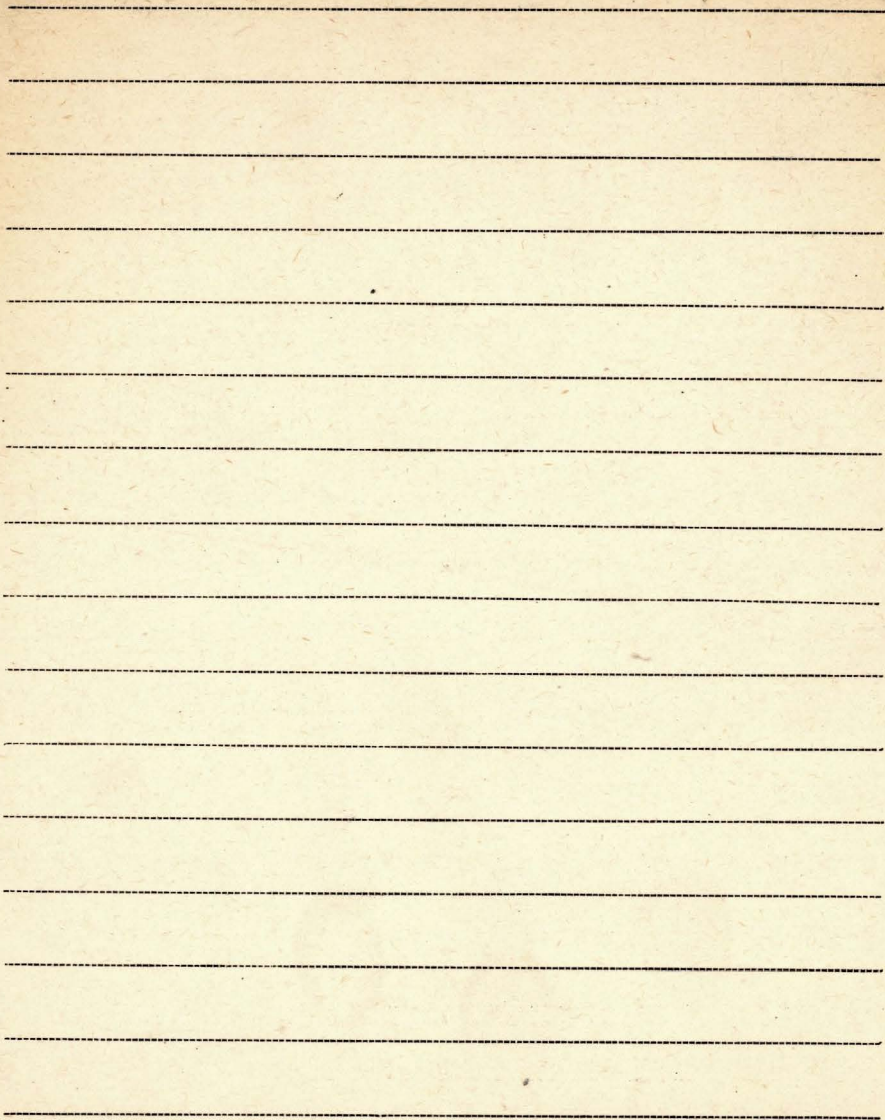

XII Rydzak Jan

1. Rozmieszczenie i ekologia porostów miasta Lublina.  
Odb.: „Annales Univ. M. Curie-Skłodowska, Sectio C.  
Vol. 8 No. 9. Lublin 1953
2. Wpływ matych miast na florę porostów.  
Cz. I. Dolny Śląsk - Kluczbork, Wotczyn, Opole, Cieszyń. - Odb.: „Ann. Univ. M. Curie-Skłodowska”,  
Sectio C, Vol. 10, [No.] 1. Lublin 1956
3. Wpływ matych miast na florę porostów. Część II.  
Beskidy Zachodnie - Wista - Ustron - Muszyna - Zwo-  
nicz - Rymanów - Lesko. - Odb.: „Annales Univ.  
M. Curie-Skłodowska” Sectio C, Vol. 10 [No.] 2, 1955.  
Lublin 1956
4. Wpływ matych miast na florę porostów.  
Część III. Tatry, Zakopane. - Odb.: „Annales Univ.



M. Curie-Sktodowska "Sectio C, Vol. 10 [No.] 7, 1955.

Lublin 1957.

5. Wpływ matych miast na florę porostów.

Gzść IV. Lubelszczyzna - Kieleckie - Podlasie - Putawy -

- Zamość - Bnsko - Siedlce - Biatowieża. - Odb.:

"Annales Univ. M. Curie-Sktodowska" Sectio C,

Vol. 10 [No.] 14, 1955.

Lublin 1957

6. A method of studying in lichens. - Odb.: "Anna-

les Univ. M. Curie-Sktodowska" Sectio C, Vol. 10

[No.] 4.

[Lublin] 1956

7. Wpływ matych miast na florę porostów.

Czść V. Wołwie Kłodzka - Kłodzko, Kudowa-Zdrój,

Juszczyki Zdrój, Toloczka Zdrój, Łyska Zdrój,

Stronie Śląskie. Odb.: "Annales Univ. M. C.

Sktodowska - Lublin. Vol. XI, 2. Sec. C. 1956

Lublin 1959.

Rydzak Jan

Brosz. 1258

Lichens as Indicators of the Ecological  
Conditions of the Habitat. - Nadb.: "Ann.  
UMCS" Sect. C, Vol. 23, 1968 No. 10, s.  
131-164,

1968

Brosz. 1446

Badania nad stanem ilościowym flory porostów  
nadzwrotnych na Roztoczu. - Nadb.: Annales  
UMCS Sect. C" Vol. 24: 1969 nr 5 s. 41-63,  
tab. 8

1969

Brosz. 1447

Badania nad stanem ilościowym flory poros-  
tów nadzwrotnych Puszczy Białowiejskiej i Puszczy



Lodzkiej. - Naczb.: Annales NMCS Sect. C "Vol.

24: 1969 nr 6 s. 65-72, tab. 5.

Lublin 1969

R. XIV  
Rydzak Jan

8. Wpływ miast na florę porostów.  
Cz. VI. Region białych - źródło,  
leśne, lśn. Ddb.: „Annales Univ. M.C. Skłodowska.  
Lublin. Vol. XI, 3, Sec. C. 1956.

Lublin 1959

9. Influence of Small Towns on the Lichen Vegetation. Part. VII. Discussion and General Conclusions. Ddb.: „Annales Univ. M.C. Skłodowska. Vol. XIII, 16, Sec. C. 1956.

Lublin 1959

10. Investigations on the Growth Rate of Lichens - Ddb.: „Annales Univ. M. Curie-Skłodowska. Sect. C" Vol. 16, 1.

[Lublin] 1961



M. Tree lichens in the forest communities  
of the Białowieża National Park. - Odb.:  
„Annales Univ. M. Curie-Skłodowska. Sect. C”  
Vol. 16, 2. Lublin 1961

**Brosz 870**

Badania nad szybkością wzrostu porostów.  
Cz. II - Nadb.: „Annales Univ. M. Curie-Skłodowska. Sect. C”  
Vol. 21: 1966 [No] 13,  
s. 167-182

Lublin 1966

**Brosz. 1257**

[współaut.] Knyriak Krystyna

Flora porostów Tomaszowa Mazowieckiego.  
- Nadb.: „Ann. UMCS” Sect. C Vol. 22:  
1967 No. 16, s. 169-194.

1967

R XII Rydzeonki Stanisław

1. Sur la faune crétacique de Miary près Grodno.  
 Bull. de l'Acad. des Sciences de Cracovie "1909"
2. Sur l'age des couches houillères du bassin  
 Carbonifère de Cracovie "dth" - Krakow <sup>1913</sup>
3. Studja nad dykuzjimi doliny Niemna  
 "Prace Tow. Nauk. Warsz." t. 12. 1927
4. Dykuzja Grodzieńska "dth" № 6. 1929
5. Switez Nowogródka jako rezerwat przyrody.  
 Ochrona Przyrody "VI. zmyt." 1926
6. Próba charakterystyki paleobotanicznej  
 Łąbrowskiego zagłębia węglowego.  
 (Prace Tow. Nauk. Warsz.) Warszawa, 1915
7. Flora węglowa Polski. G.T. Lepidodendrony.  
 (Tow. Nauk. Warsz.) Warszawa, 1919.



BIBLIOTEKA PROJEKTU WYBUDOWY KATEDRY

Blank page with horizontal dotted lines for writing.

Rylska Teresa

1. Promieniowanie T. 22. mitogenezesne  
pączkujących chrońdzy i narosli  
wokoło rąby ziemniaka.

Lu blm 1948.

2. [współaut.]: M. Wistocka

Badania nad fotoperiodyzmem pachnotki (*Perrilla ocimoides* L.). Znaczenie i zastosowania  
praktyczne. - Odb.: „Acta Agrobotanica” Vol. 4.

[Warszawa] 1956



THE UNIVERSITY OF CHICAGO PRESS

A series of horizontal dotted lines for writing, arranged in approximately 18 rows across the page.

Rypáček Vladimír

Kl. Biologie dřevokazných hub. - Nakladatelství

6330

Československé Akademie Věd.

Praha 1957



A series of 18 horizontal dashed lines spanning the width of the page, intended for handwritten text.

XIII, Ryppon Helius.

1. *Merismopedia (Pseudokolopedia) gigas* nov. spec.  
nov. sp. "Acta Societ. Sci. Polonae, Vol. III, 1925"

2. *Głowy jasiołek torfowcowych, t. zm. tucharów  
w okolicach Wigier. Archiwum Hydrobiologii, Rybactwa.*





n. oprawie 11/3 42 X = oprawione

BIBLIOTEKA PROF. WŁADYSŁAWA SZAFERA

R XV Rydz Watter

- X 1. Pflanzengeographie  
„Berichte der Schweiz. Bot. Gesell. XXX/XXXI 1922
- X 2. Die Herbarien des Botan. Instituts der Universität  
Bera. (Schweiz), „Mitteilungen der Naturforsch. Gesell. in Bera. V.  
Bera. 1922
- X 3. Eine pflanzengeographische Exkursion in die  
Süd-Alpen „dth“ Bera 1922
- X 4. Naturschutz „Berichte der Schweiz. Bot. Gesell. XXX/XXXI  
1922
- X 5. Pflanzengeographie „dth“ XXXI. 1923
- X 6. Eine merkwürdiger Pfl. vom Gornegrab  
„Mitteilungen der Naturforsch. Gesell. in Bera. 1923
- X 7. Die Pflanzenwelt der interglazialen Tergel  
von Nainco-Sellere. „dth“ - Bera 1925
- X 8. Mechanische und physiologische Windwirkung  
in den Alpen und Karpaten. „dth“ - Bera 1926



x = operative

- x 9. Eine neue Pflaurenstaumbaum (serodiquostischer  
Staumbaum von Mer) "dth" 1826/1927
- x 10. Einige Beobachtungen an Medusen gesammelt  
am der 4. J. P. E. "Veröffentlichung des Geobot. Inst. Rüb. in Zürich" 1927
11. Die Verbreitungsweite und Seltenheitsproblem  
bei den parasitischen Algen, besonders bei den Me-  
dusen.  
"Verhandlungen der Naturforsch. Gesell. in Basel xxxv.
12. Über Interglazialflora und Interglazialklimata,  
mit besonderer Berücksichtigung der Pflaurenreste  
von Goudismill-Zell und Biavico-Sellere.  
"Veröffentlichungen des Geobot. Inst. Rüb. in Zürich." 1925
13. Neue Wege in der prähistorischen Forstung mit  
besonderer Berücksichtigung der Pollenanalyse.  
"Bd xxxv" "Mitteilungen d. antiquar. Gesell. in Zürich" 1920
- x 14. Die Pollenanalyse und die Waldgeschichte  
der Schweiz.  
"Sitzungsberichte d. Bern. Bot. Gesell. aus d. Jahre 1928

x = opravione

BIBLIOTEKA PROF. WŁADYSŁAWA SZAFERA

Rydz Walter

2.

- x 15. Urgeschichtsforschung und neuere botanische Methoden - Heft 1. 1921  
Gemeins. Kommission. d. botan.-geogr. Kommission d. Archäol. Reichsanst.
16. Die Geschichte eines alten Herbar. Beru 1931
- x 17. Beiträge zur Kenntnis der Gattung *Synchytrium* III.  
Infektionsversuche mit einem *Synchytrium* vom Typus  
*S. aureum* Schrot.  
Berichte der Deutschen Bot. Gesellschaft. Jah. 1932 Bd. 1.
- x 18. Neue Standorte von *Geatium* aus der Schweiz  
Bot. 42 Berichte der Schweizerischen Botan. Gesellschaft 1933
- x 19. Das Herbarium Felix Platters.  
Ein Beitrag zur Geschichte der Botanik des XVII. Jahrh.  
Bot. Verhandl. der Naturforsch. Gesellschaft in Basel 1933



x = opraio ue

- x 20. Die Pflanzenwelt der Schieferkohlen  
von Gondiswil-Zell.  
(Odb. z. „Beiträge z. Geologie der Schweiz“) 1921.
21. Vortrag über einen neuen Pflanzen-  
stammbaum (serodiagnostischer Stamm-  
baum von Mex.). (Sitzungsberichte der  
Berliner Botan. Gesellsch. aus dem Jahre 1927)
- x 22. Der älteste Pflug der Welt: in Deutschland  
Jm. (Odb.: Bericht der Deutschen Botan. Ges. Jm. 1935)  
Berlin-Hallem.
- x 23. Das Dreophytenproblem und die Apuanischen  
Alpen  
(Odb.: Rübel - Ergebnisse der Intern. Pflanzengeogr.  
Exkursion durch Mittelitalien 1934) Lürrich
- x 24. Systematische, ökologische und geographische  
Probleme bei den Brassiceen  
(Odb.: Berichte d. Schweizer. Botan. Ges. - Fortband Rübel. 1936)

x = opracowane.

BIBLIOTEKA PROF. WŁADYSŁAWA SZAFERA

Rytz Walter

x 25. Die Interglazialen Tuffe von Castelnau  
bei Montpellier

patr: Ed. Frey: 1 (2 referaty rarer)

x 26. Die Tflaurenwelt.  
Polenische Wege und Ziele in der  
Urgeschichtsforschung der Schweiz

Bern, 1949

26 proc opracowane w 1 tom. 1957.

P. [Nekrolog] Walther Rytz 1882-1966.

zob.: Broz. 1015



17  
1850

A series of horizontal dotted lines for writing, consisting of 18 lines spaced evenly down the page.

Ryziewicz Zbigniew

P 1. Systematic place of the fossil musk-ox  
from the Eurasian diluvium. - „Prace  
Wroct. Tow. Nauk.” Seria B Nr. 49.

Wroctaw 1955



Blank lined paper with horizontal dotted lines.

XII Rzehak Heinz

1. Zum Übergipfelungsprozeß Entwicklungs-  
physiologische Experimente an Selaginella  
Martensii. - Odb.: „Zeitschrift für Botanik“

Bd. 44.

1956.



Blank lined paper with horizontal dashed lines.