

V List

Dr & 1. List otwarty od kolegów w Głównym Insty-
tucie Górnictwa - mychowskiej Akademii
Górnico-Hutniczej w Krakowie - w sprawie
pogłębienia tradycji polskiej uczelni górni-
czej. - [Maszynopis powiel. 5 ss.]

[Kraków 1965]

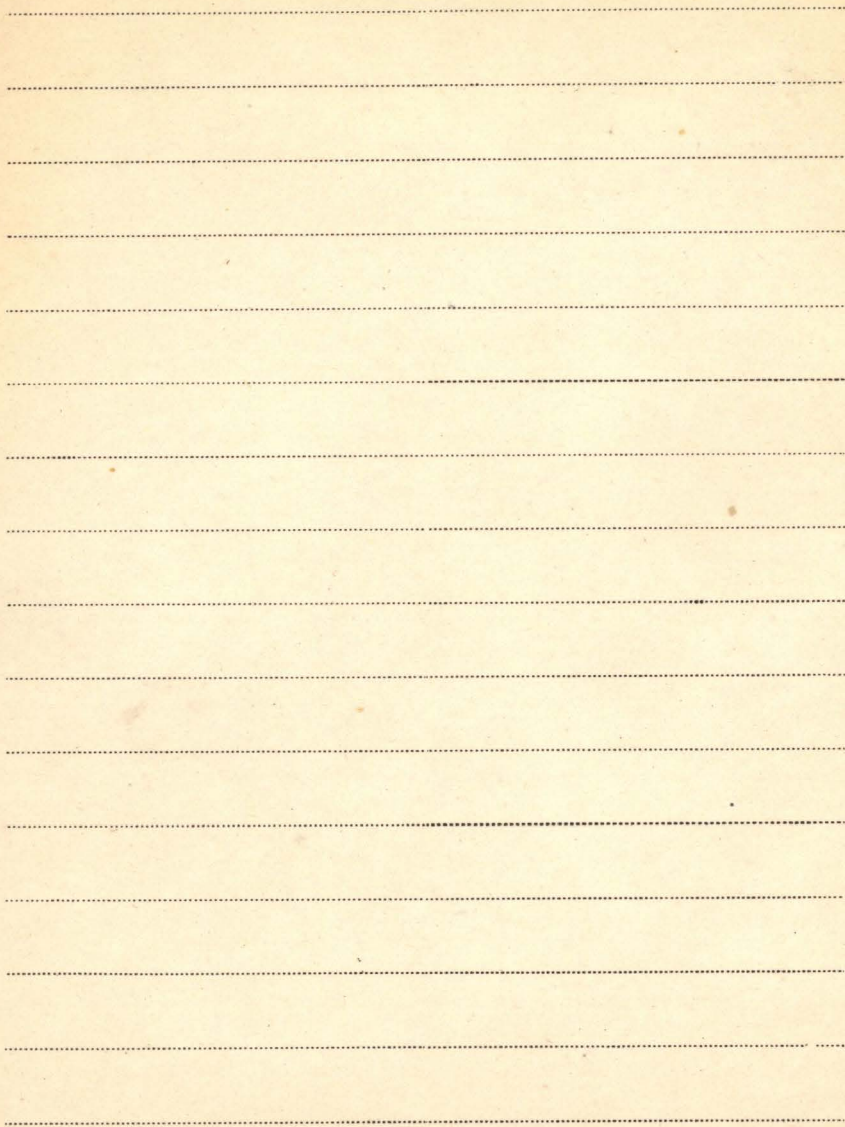

LVI List of Publications in "List"

1. List of publications of the Institute of Plant Industry for the year 1932. Leningrad, Library Bibliographical Contributions No. 3. Compiled by K. F. Margolina under dir. of A. A. Windelbandt, s. 54, nrb 1.

Leningrad 1933

- P Alphabetical membership list of the American Association of Stratigraphic Palynologists (as of September 7, 1969). [Tekst powiel.], s. 26.

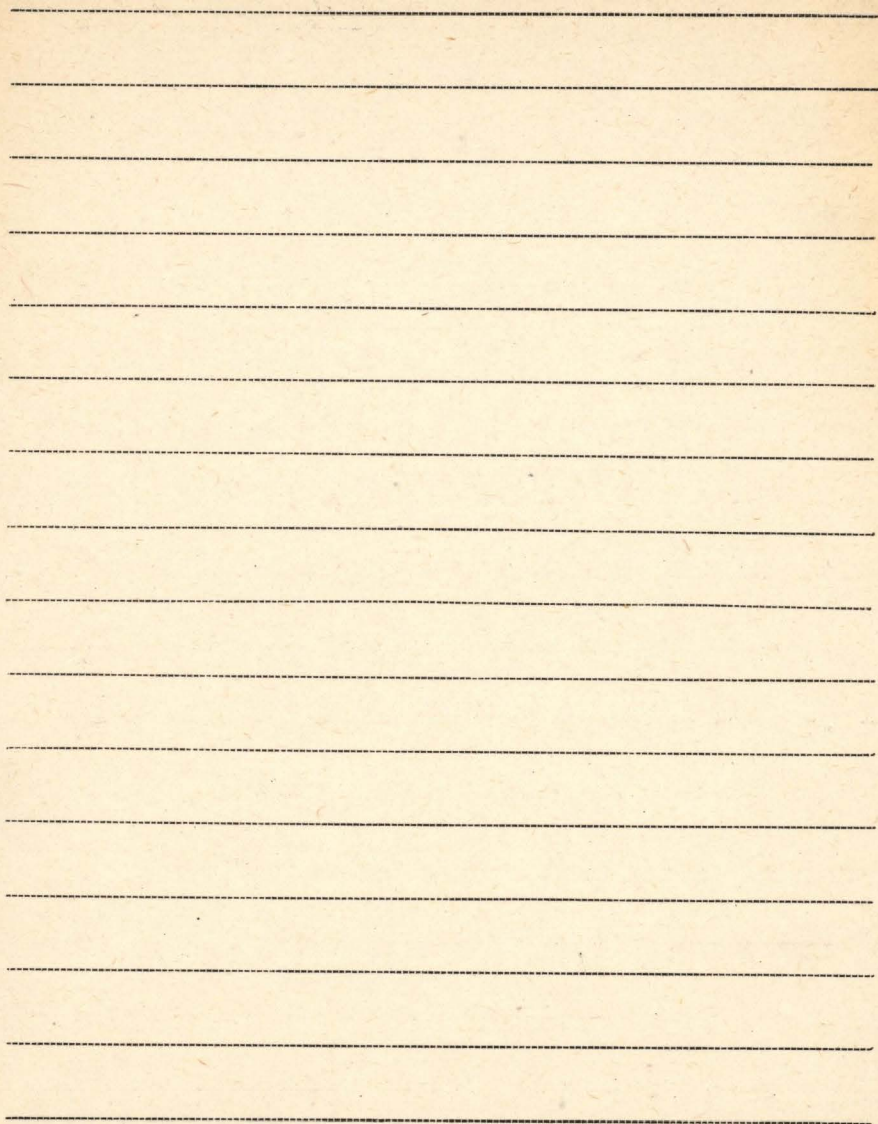

Lista

klm Lista haseł P[olskiego] S[łownika] B[io-
id 2986 graficznego] L - t - Maj. [Red. nacze:
E. Rostworowski], s. 95. - [maszyn. powiel.]
[Kraków 1968]

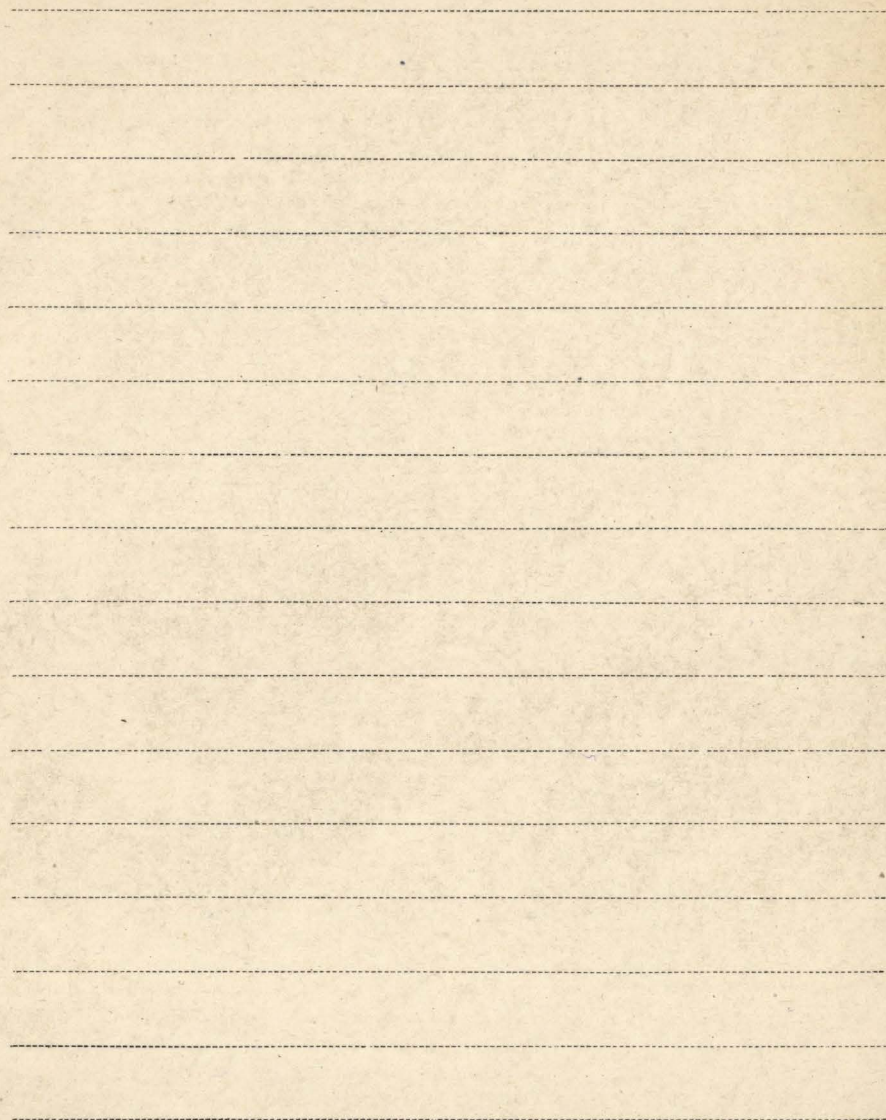

V Listowski A.

1. Über den Einfluss verschiedenfarbiges Lichtes
auf die Keimung der Sporen und Entwicklung
der Protonemmen einiger Moose. Kraus 1927
"Bull. de l'Acad. Polon. des Sciences et de Lettres.
2. Odmiany ziemniaków.
Prac. rolno-lesne N. C. Akad. Nauk. 1932
3. Zagadnienie wytrącania się u roślin
(ob. z "Kosmosu" Serja B, T. LX, z. IV) Lwów 1934.
4. Doświadczenia z odmianami ziemniaków
wykonane w Dublanach w latach 1931-33
patrz: A. Skierzyński: 17.
5. Wpływ okresowych wahań wilgotności glebowej na
rozwój i zmienność kilku odmian jęczmienia.
Odb. z: Roczniki Nauk Rolniczych. T. 65. 1952.
6. Wpływ okresowej zmienności długości dnia oraz
suszy na rozwój jęczmienia. Odb.: Roczniki Nauk
Rolniczych. T. 65. 1952

[współaut.]: Szymusik J.

7. O wpływie następczym pochodzenia ziarna na plon pszenicy ozimej. Odb.: Roczniki Nauk Rolniczych. T. 66-A-1. 1952.
8. Uwagi o niektórych zagadnieniach rozwoju roślin. - Odb.: Kosmos - Seria A. R. IV Zesz. 3/14. 1955
9. O wpływie suszy jesiennej i wiosennej na rozwój i plenność odmian pszenicy ozimej. - Odb.: Roczniki Nauk Rolniczych. T. 71-A-2. 1955
10. Dalsze obserwacje nad wpływem suszy glebowej na rozwój owsa. - Odb.: „Roczniki Nauk Rolniczych”, T. 72-A-1. 1955.
[współaut.]: J. Yackowska, G. Ullński
11. Okresy krytyczne w gospodarce wodnej roślin.
12. Wyniki doświadczeń nad wpływami następczymi. [brak danych bibliograficznych].

VI. Listowski Anatol

13. Myśli różne o wsi i rolnictwie czyli uwagi o tym, dokąd nam iść wypada. (Dyskusje).
Odb.: „Postępy Nauk Rolniczych” nr. 5/41
14. Einige Probleme der Entwicklung der Pflanzen in ihrer Beziehung zum Pflanzenbau. - „Wissenschaftliche Zeitschrift der Karl-Marx-Universität Leipzig. 5. Jhg. 1955/56 Mathem. - Naturwiss. Reihe H. 3. 1955/56.
15. [i in.] : Wrażliwość na suszę glebową odmian pszenicy jarej, jęczmienia jarego i owsa uprawianych w Polsce. - Odb.: „Roczniki Nauk Rolniczych” T. 72 - A - 3. 1956.
16. [współant.] E. Kozłowski
Wyniki doświadczeń z terminami siewu

jęczmienia jarego. [brak danych bibliograf.]

17. Wragi o zmienności odsiemów. - Odb.: „Postępy
Nauk Roln.” Nr. 6 (48), 1958.

18. Niektóre wyniki doświadczeń nad stosowaniem
wysokich dawek nawożenia mineralnego. - Odb.:
„Postępy Nauk Roln.” Nr. 1 (55), 1959.

1959

19. [współaut.] M. Jeśmianowicz

Weitere Versuche über den Einfluss der Jaro-
wisation und des Kurztages auf die Entwi-
cklung des Roggens. - Odb.: „Der Züchter“ Bd. 29

H. 6.

Berlin 1959

20. [współaut.] M. Jeśmianowicz

Beitrag zur Erkennung der Zusammenhänge
zwischen Entwicklung und Umweltsbedin-

gungen einiger Pflanzen. - Odb.: „Roczniki Nauk
Roln.” T. 81-A-2.

1960

VI Listowski Anatol

21. [współant.] H. Domaniska

O wpływie suszy jesiennej i wiosennej
na rozwój żyta i jęczmienia ozimego.

Odb.: „Roczniki Nauk Roln.” T. 83 - A - 2 .
1960

22. [współant.] A. Jesmianowicz

Wpływ jaryzacji na rozwój niektórych
roślin. - Odb.: „Roczn. Nauk Roln.” T. 83 - A - 4.

1961

23. [współant.] A. Jesmianowicz

Observations on the development of plants.

III. Development of *Centaurium umbellatum*.

-Odb.: „Acta Soc. Bot. Pol.” Vol. 30 Nr. 1.

1961

24. [współaut.] J. Jackowska

Observations on the development of plants IV.

The development of annual hibernating

plants. - Odb.: „Acta Soc. Bot. Pol.” Vol. 30

Nr. 3/4.

1961

25. Observations on plant development (V).

Influence of time of sowing on the develop-

ment of some annual hibernating

plants. - Odb.: „Acta Soc. Bot. Pol.” Vol. 31

Nr. 1

1962

[współaut.] J. Jackowska

26. Observations on plant development (VI).

Influence of shading on the development

of some annual hibernating plants. - Odb.:

„Acta Soc. Bot. Pol.” Vol. 31 Nr. 1

1962

VI. Listowski Anatol

27. Notatki z uprawy szczegółowej. Kilka uwag
o uprawie kukurydzy. - Nadb.: „Pobst. Nauk
Roln. „Nr 3 (87).

1964

28. [współaut.] J. Jackowska

Observations on plant development (VII).

The development of some perennial plants.

- Nadb.: „Acta Soc. Bot. Pol.“ Vol. 33 (1964)

Nr 3.

[Warszawa] 1964

29. [współaut.] J. Jackowska

Observations on plant development (VIII).

The development of *Rumex obtusifolium*.

- Nadb.: „Acta Soc. Bot. Pol.“ Vol. 33 (1964)

Nr 4.

[Warszawa] 1964

30. Observations on plant development (IX)

The development of *Potentilla supina*.

- Nadb.: Acta Soc. Bot. Pol. " Vol. 34 (1965)

Nr. 1.

[Warszawa] 1965

Brosz. 730 /

Notes sur la floraison du *Salvia pratensis* L.

{photopériodisme et vernalisation}. - Nadb.:

"Bull. de la Soc. Bot. Fr." T. 112: 1965 nos. 5/6

s. 208 - 219.

Paris 1965

Brosz. 731 /

Observations on the interaction between

external conditions and development of

some perennial plants. - Repr. from Differentiation of Apical Meristems and some Problems

of Ecol. Regulation of Development of Plants,

Proc. of a Symposium Praha-Nitra,

August 30 - September 6, 1964, s. 261 - 269

Praha 1966

Listowski Anatol

Brosz. 732

[współant.] J. Jackowska

Observations on plant development (\bar{x}).

-Nadb.: "Acta Soc. Bot. Pol." Vol. 34: 1965
nr 2, s. 199 - 204.

1965

Brosz. 733

[współant.] J. Jackowska

Observations on plant development. \bar{x}_1 :

On the rhythm of flowering of *Taraxacum officinale*. - Nadb.: "Acta Soc. Bot. Pol."

Vol. 34: 1965 nr 3, s. 549 - 561.

1965

Brosz. 734

[współant.] J. Jackowska

Observations on the development of plants \bar{x}_{11}

The flowering conditions by *Verbascum thapsiforme*. - Nadb.: „Acta Soc. Bot. Pol.” Vol. 35: 1966 nr 2, s. 349-354.

1966

Brosz. 735

Further observations on the development of hibernating annual plants. ^{XIII} Observations on plant development. - Nadb.: „Acta Soc. Bot. Pol.” Vol. 35: 1966 nr 3 s. 455-460.

1966

Brosz. 736

O sprawach rolnictwa i nauk rolniczych. - Nadb.: „Nauka Pol.” R. 1966 nr 2, s. 1-18.

1966

Listowski Anatol

Brosz. 737/

[Współaut.] J. Jackowska, Z. Winiowski

Wpływ wilgotności gleby oraz wahań temperatury na rozwój roślin bobaku i wiązanie strąków. - Nadb. ; Pam. Putawski - Prace

JUNG "Zesz. 23 : 1966, s. 3 - 21.

1966

1966

k/n [Red.] Zalecenia agrotechniczne. (Wydanie 1966 r.) - [Wyd.] Instytut Uprawy, Nawożenia i Gleboznawstwa - ss. 474.

Warszawa 1966

Brosz. 1303

[Współaut.] J. Jackowska

Observations on plant development. XIV.

- Nadb. ; "Acta Soc. Bot. Pol." Vol. 36: 1967

nr. 3 s. 449-458.

1967

Broisz. 1304

[współaut.] Pawłowska J.
Obserwacje nad mietlicą zbożową (*Agrostis Spica-Venti* L.). -Nadb.: "Roczn. Nauk Rolniczych" A.T. 93: 1967 Z1, s. 12.

1967

Broisz. 1305

O zmienności typu kwitnienia. -Nadb.:
"Kosmos" R. 16: 1967, s. 475-485.

1967

Broisz. 1306

O nieciągłym charakterze zmienności
u organizmów żywych i o systemach
zmienności tę klasyfikujących. ^(cz.1) -Nadb.:
"Postępy Nauk Roln." R. 1968 nr 4, s. 81-
96.

1968

BIBLIOTEKA PROF. WŁADYSŁAWA SZAFERA

Listowski Anatol

Broisz. 1307

Uwagi o zmienności i ewolucji. Cz. 2.

-Nadb. „Kosmos” R. 17: 1968, s. 561-573

1968

Broisz. 1308

Observations on the development of

plants. XV. -Nadb.: „Acta Soc. Bot. Pol.”

Vol: 38: 1969 nr 2, s. 339-353.

1969

k./np. O rozwoju roślin. - PWRiL s. 359.

Warszawa 1970

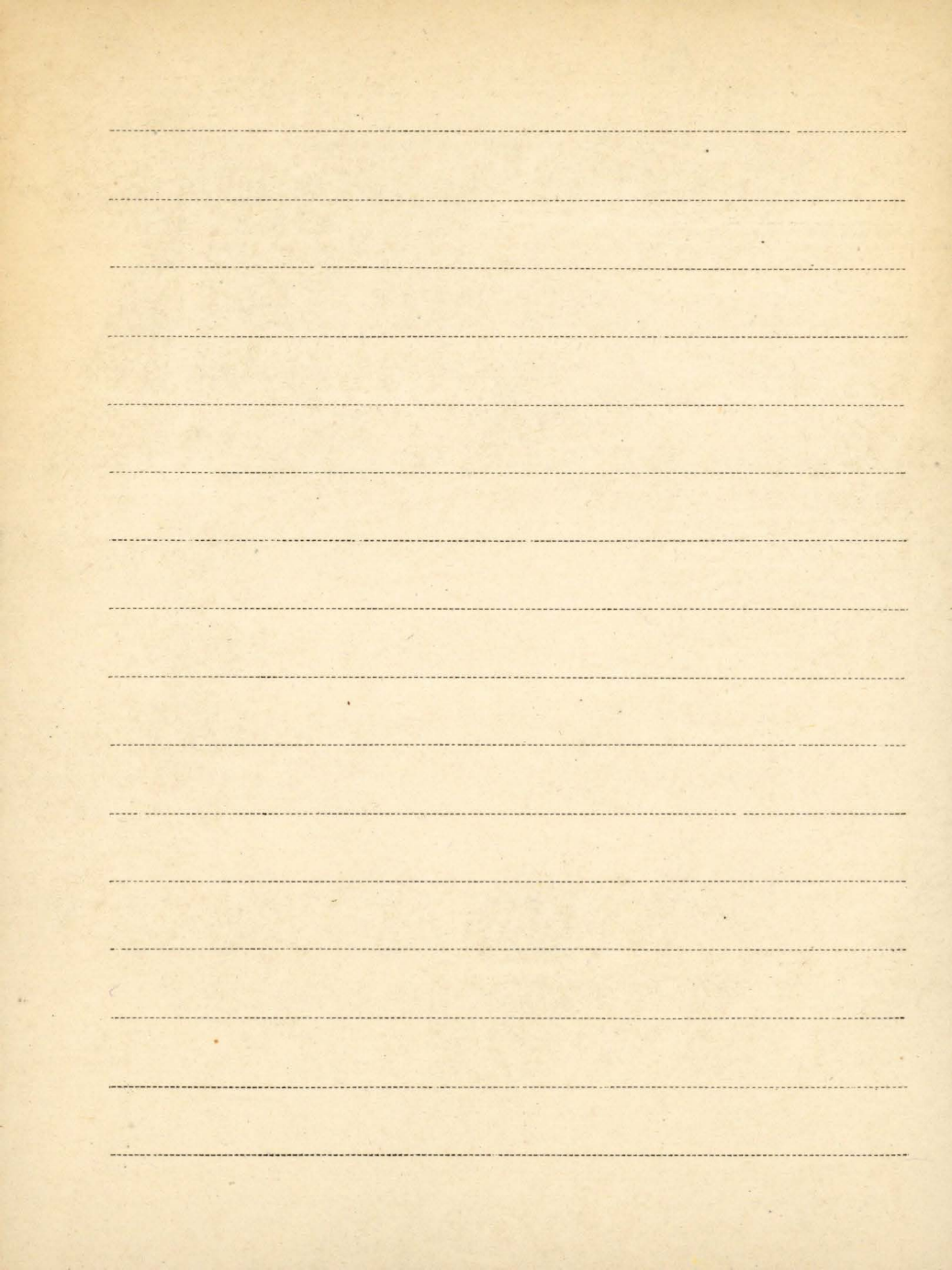

V. Litardière. R.

1. Sur la repartition des *Festuca* du sous-genre
Eu-Festuca dans l'Afrique du Nord.

Archives de Botanique Paris 1927

BIBLIOTEKA PROJEKTU WŁADYSŁAWA SZAFERA

Blank lined paper with horizontal ruling lines.

Literatur

P Literatur über Honig, Pollen, Pollenanalyse,
Liste 8, 1968. Intern. Kommis. f. Bienenbe-
technik der J. U. B. S. Arbeitsgruppe für
Honigforschung. [Tekst powiel.] k. 17

1968

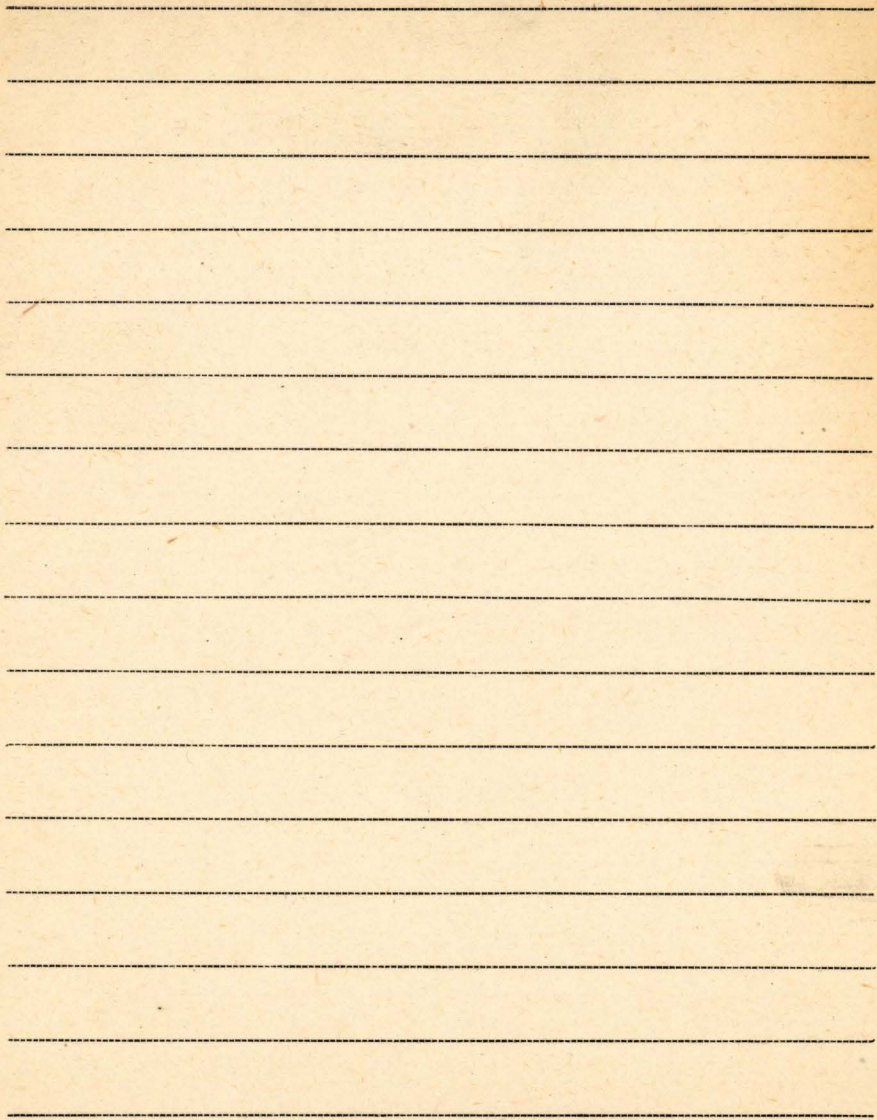

N Lityński H.

1. Żyziona Freljorskie prory limnologo- i biologometry
 T. XXV. "Sametnik Fizjograf." Moskwa 1918

Brosz 390
 Brosz 389

2. Dzień i noc lecie Stacji Hydrobiologii na
 Wigrach (1920-1930), ^{Lwów 1930} "Prace i doniesienia Hydrobiologii i Rybnictwa"

3. Benedykt Dybowski "Życie i działalność naukowa"
 "dtko" - 1929.

4. Sieja - ryba królewska Warszawa

(Odb. z Przeglądu Rybackiego Nr. 19-20, 21-22, 23-24) 1932.

5. Sieja i sielawa w jeziorach suwalskich

(Sprawozd. Stacji Hydrobiol. na Wigrach T.I.) Suwałki 1924

VI. Lityński H.

1. Studie nad odmianami moreli.

(Odb. z Rocznikóv Nauki Roln. i Lesnych
T. XXXIV) Poznań 1935

2. Studie nad systematycznymi ogórkami
uprawianymi w Polsce

Stachów 1937

3. Badania nad garbnikami w jabłoni

(Odb. Acta Soc. Bot. Pol. Vol. XII No 2)

Warszawa 1937

4. Studie nad systematycznymi ogórkami
uprawianymi w Polsce, Część II.

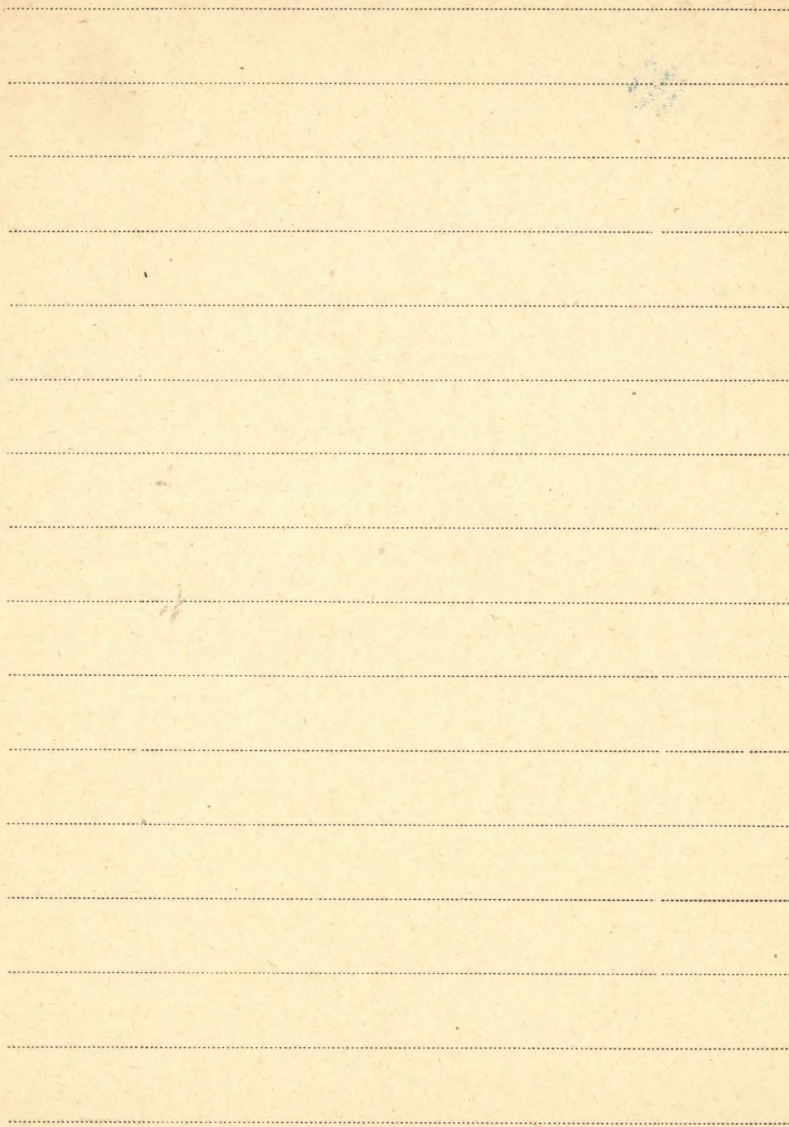

VI Lityński Tadeusz

1. Studia nad oznaczaniem fosforu nukleino-
wego w nasionach bobiku (Vicia faba
minor)
(Prace Roln. - Leśn. Nr 21. P.A.U.) Kraków 1936
2. O zmianie odryny treści komórkowej u owsa
jako skutku pobrania przemięci nadmiernie
dużych ilości fosforu
(Act. Soc. Bot. Pol. vol. XII. No 4) Warszawa 1936
3. Na drodze do syntezy enzymów
(Odb. z czasop. "Wrochiswiat" Nr 3) 1937
4. O syntezie i budowie enzymu oddechowego
(Odb. z: Biologii Lekarskiej Nr 8) 1937
5. Rola fosforu w procesie oddychania roślin
wyższych (Odb. z "Wrochiswata" Nr 6) 1937

6. O witaminie jaryn i owoców

(odś. z „Ogrodnictwa” s. 2.) Kraków 1937

7. Oryjennym wpływie nadmierne wysokich dawek fosforu na owies

(odś. z: Uprawo Roślin i Nawożenie 2. 5) Pormen 1935

8. Rola żółtych barwników roślinnych w żywej komórce (odś. z Wzrostu i Życia Nr 2) 1938

9. O liochromie, żółtym, siarkowym barwniku drożdżowym (odś. z Biologii Lekarskiej Nr 1) 1938

10. Choroby wirusowe ziemniaka a zawartość w nim witaminy C. (odś. z Gąrety Roln. zes. Nr 11) 1938

11. Nukleazy roślinne

(odś. z Biologii Lekarskiej zes. 1) 1939

12. O związku pomidoru zdolności rośliny wydzielania fosforu a odpornością jej na zatrucie wysoka dawką tego pokarmu

(Prace Rolniczo-Lesne P. D. U. Nr 36)

Kraków 1939

V. Litviński Tadcauz

13. A new electrometrical method for the determination of the lime requirement of the soil

(Kopovauda F. Limny) Kralov's 1948.

14. O vplyve miokrovickej mrazovnice mineralov na ockuju gleby

Kralov's 1948.

15. O rozprizyvachci vuzhlova fozfo vnych drozdy Kralov's 1948.

16. "Labi" moy krajony mavo potosony

Kralov's 1948.

Kopovauda Roman Zebinski

17. Z badai nacl aznavenice kvasovnic synchrotypernej gleby

Kralov's 1948.

18. Nowa elektrometryczna metoda
określenia potrzeb wapniowania
gleby
Paszai 1948
(Kypobanov F. Zimnyj.)

19. Prof. dr. Władysław Vorbrodt
Kraśń 1948.

20. O możliwościach użytkowania
pewnych krajowych źródeł potasowych
alla celów nawozowych
Kraśń

21. O możliwościach nawożenia
potasowych stajadymu nawozem alumin
Kraśń 1950.

22. O wpływie amoniaku i innych form
materiału azotowego na rozwój i plon żyta
Hofautony - Sołtyś i Zembrzyński
Zgromadzenie Polskiej Akademii Umiejętności
Tom 4 (1949) nr. 8. str 446.

VI Silyjski Tadeusz.

23. O wpływie rozcieńczenia amoniaku i roziny
terminie jego wyciecia na plon owosa. Wspolautorzy Gabriel
i Gortzech.
Polska Akademia Umiejetnosci Tom LI (1950) nr. 3 str. 607

24. O wpływie winnego terminu pozostawienia nawozu
amoniakiem i saletry na plon burakow
pastewnych. Wspolautorzy M. Kusperkiewicz
i J. Belec - Polska Akademia Umiejetnosci
Tom LII (1951) nr. 3 str. 213

25. O wpływie amoniaku i siarczynu amono-
wego na rozwoj i plon owosa. Wspolautorke
H. Juszkowski. Polska Akademia Umiejetnosci
Tom LII (1951) nr. 3 str. 212

26. O pozostawieniu burakow pastew-
nych stazonym wotkworem amoniaku.
Wspolautorzy Soltyk i Lembracynski.

27. Porównanie wartości nawozowej
superfosforu pylistej i niedomielonej
Współautorzy Jurkowska i Klucowski
Zakład Chemii Rolnej, UJ

28. Wartości nawozowe krajowego węgla brunatnego
typu II - Współautorzy H. Jurkowska i Z. Cyela
1952

29. Droptyzmi amoniaku i innych form nawożenia
azotowego na jakości i wyekosć plonu kawałków
ekstremalnych. Odciski ze Sprawozdani Polskiej
Akademii Umiej. Tom. LII (1951) nr. 6 str. 499.

30. Wpływ węgla brunatnego na produkcję kwasu
cytrynowego u kropidlaka (*Aspergillus niger*)
(współautorzy H. Jurkowska i Z. Zale)
Acta Microbiologica Polonica, Vol. 1, No. 4 - 1952.

31. Wartości nawozowe superfosforu niedomielonej
"Przemysł chemiczny" 1953

VI Lityński Tadeusz

32 Kartosië naworowa kreyowego węgle
brunatnego - Współautorzy P. Lityński
i L. Łak - Przemysł chemiczny - 1952

33 Glaukonit jako źródło potasu dla kmyślukie
czarnej (*Aspergillus niger*) - Acta Microbiologica
Polonica Vol. II, No. 1 - Zakład chemi. Rol. W. Kraków 1952

34 O pogłównym nawożeniu brunatno pastewnych spżonym
rostworem amoniaku - Współautorzy J. Sołtyk i A. Lemba-
ryński - Odbicie ze Sprawozdani Polskiej Akademii Umiej.
Tom L. (1949) nr 3, str. 120 [Pierwsza publikacja
polska o użyciu amoniaku jako płynnego nawozu
azotowego.

35 Amoniak i saletrak jako przekierowane nawozy
azotowe przy uprawie jęczmienia jarego na glebie kwaśnej
Odbicie ze Sprawozdani Polskiej Akademii Umiej. Tom
L. III (1952) nr. 2 str. 105 (Współaut. Gorlach i Karcińska)

VI

36. Amoniak jako dodatkowy nawóz azotowy przy uprawie ziemniaka. - Odbicie ze Sprawozdani Polskiej Akademii Umiejętności, Tom LIII (1952) nr 3, str. 168 (Nępski i Górski i Kowalczyk).
37. Amoniak i saletryt jako nawozy przy uprawie owsa na obrotu, glince lessowej. - Nępski i Górski. Odbicie ze Sprawozdani Polskiej Akademii Umiejętności, Tom LIII (1952) nr 1, str. 43.
38. Badania nad rozpuszczalnością różnych wariantów krajowego pochodzenia. Nępski i Górski. Odbicie ze Sprawozdani Polskiej Akademii Umiejętności, Tom LIII (1952) nr 1, str. 49.
39. Kalk, nowy krajowy nawóz potasowy. Nępski i Górski. Odbicie ze Sprawozdani Polskiej Akademii Umiejętności, Tom XLVII (1946) nr 9, str. 324.

diłgński Tadeusz

40. O występi wieloletniego nawożenia mineralnego
na odczyn gleby - Współautor Luliński. Odbicie
ze Sprawozdani Polskiej Akademii Umiej. Tom XLVII
(1946) nr. 3, str. 99.

41. O rozpuszczalności związków fos-
foranych chrochliw (Odb. ze Sprawozdani
Polskiej Akademii Umiej. Tom XLVI
1945 / nr. 10

42. /współautor F. Zimny / : z badań
nad oznaczaniem kwasowości hydro-
litycznej gleby / Odb. ze Sprawozdani
Polskiej Akademii Umiej. / Tom XLIII.
1947, nr. 3.

43. /współautor F. Zimny / Nowe elektro-

metryczne metody określania potrzeb
wapnowania gleby (Odb. z Sprawozdań
Polskiej Akademii Umiej. Tom XLIX /1948/
nr. 3.

44. | współautorzy: H. Gjurkowska, A. Ku-
rawska | - Doimiarze wartości naworowej
supermaszyn pylistej i niedsmilonej.
| Odb. z Sprawozdań Polskiej Aka-
demii Umiej. Tom LII - 1951 - nr. 10.

45. | współautor: H. Gjurkowska | Wartość
naworowa krajowego węgla brunatnego
| Odb. z Sprawozdań Polskiej Akademii
Umiej. Tom LII /1951/ nr. 8

46. | współautorzy: H. Gjurkowska, Z.
Pycel | Wartość naworowa krajowego
węgla brunatnego br. II. Doimiarstwie

LVI Lityński T.

Wzrostowe z ossem / Odb. ze Sprawoz-
dań Polskiej Akademii Umiej. Tom LIII-1952/

47. / współautorzy: T. Lityński, E. Gorlach,
K. Wagner /- Wpływ granulacji i różnego
wmięszczenia superfosforu w glebie na
wzrost i plon niektórych roślin kłoso-
nych / Odb. z Roczników Nauk Rolniczych /
Tom 67 - A.3 - 1953

48. / współautorzy: T. Lityński, H. Jur-
kowska, E. Gorlach / O wpływie rozdrobnie-
nia termofosforu magnezowego na jego
efekt nawozowy / Odb. z „Przemysł che-
miczny - X - (1954)

49. / współautorzy: H. Jurkowska, E. Gorlach.

Przemysł Chemiczny \bar{X} (1954)

50. [współaut.]: Wojtas R.

Z badań nad metodyką oceny wartości nawo-
zowej nowego krajowego termofosfatu magne-
zowego. - Odb.: Przemysł Chemiczny. T. \bar{X} (1954)

51. [współaut.]: Jurkowska H., Gorlach E.

Wstępne doświadczenia nad wartością pyłu
cementowego z elektrofiltrów jako nawozu
potasowego. - Odb.: „Cement - Wapno - Gips”.

XI/XX, 57-62.

1955.

K. 52. [współaut.] H. Jurkowska, Z. Kosiek

I 1159

Studia rolnicze w Krakowie (1890-1964)
w 600-lecie Uniwersytetu Jagiellońskiego.

- [wyd.] PWR i L.

Warszawa 1965

Lityński Tadeusz

Brosz. 463

Emil Godlewski Sen (1847-1930) - Nadb: Dzieje studiów rolniczych w Krakowie 1890-1962, s. 117-121.

Brosz. 464

Osiągnięcia lat dawniejszych i bieżąca problematyka naukowa. - Nadb: Dzieje studiów rolniczych w Krakowie 1890-1962 - s. 155-191.

Brosz. 482

Henryk Hoyer Jun. (1864-1947) - Nadb:

"Dzieje studiów rolniczych w Krakowie 1890-1947). s. 141-145.

Brosz. 509

Aktualne zagadnienia nawożenia mineral-

nego w Polsce. - Nadb! „Przemysł chemiczny”

43/9: 1964, s. 468-472.

1964

Brosz. 510

[współaut.] Godek J

K₂O- und CaO-Bestimmungen in ausländischen und polnischen Zementstäuben.

-Nadb! „Zement-Kalk-Gips” Jrg. 18: 1965!

H. 10, s. 534-535.

1965

Brosz. 511

Urea-formaldehyde preparations as slow-acting nitrogen fertilizers. -Ve Congrès

Mondial des fertilisants - Zurich, 4-7 Mai

1964, s. 4

Zurich 1964

Lityński Tadeusz

Brosz. 512

WkTad chemii rolnej do nauki polskiej
w XX-teciu Polski Ludowej (1944 - 1964)

- Nadb! „Zerzyty Problemowe Postępow Nauk
Rolniczych” Zesz. 49, s. 69 - 125.

Brosz. 664

Z dziejów 70-lecia studiów rolniczych.

- Nadb! „Zesz. Nauk. WSR w Krakowie” Nr. 24
(1965), s. 13 - 25

1965

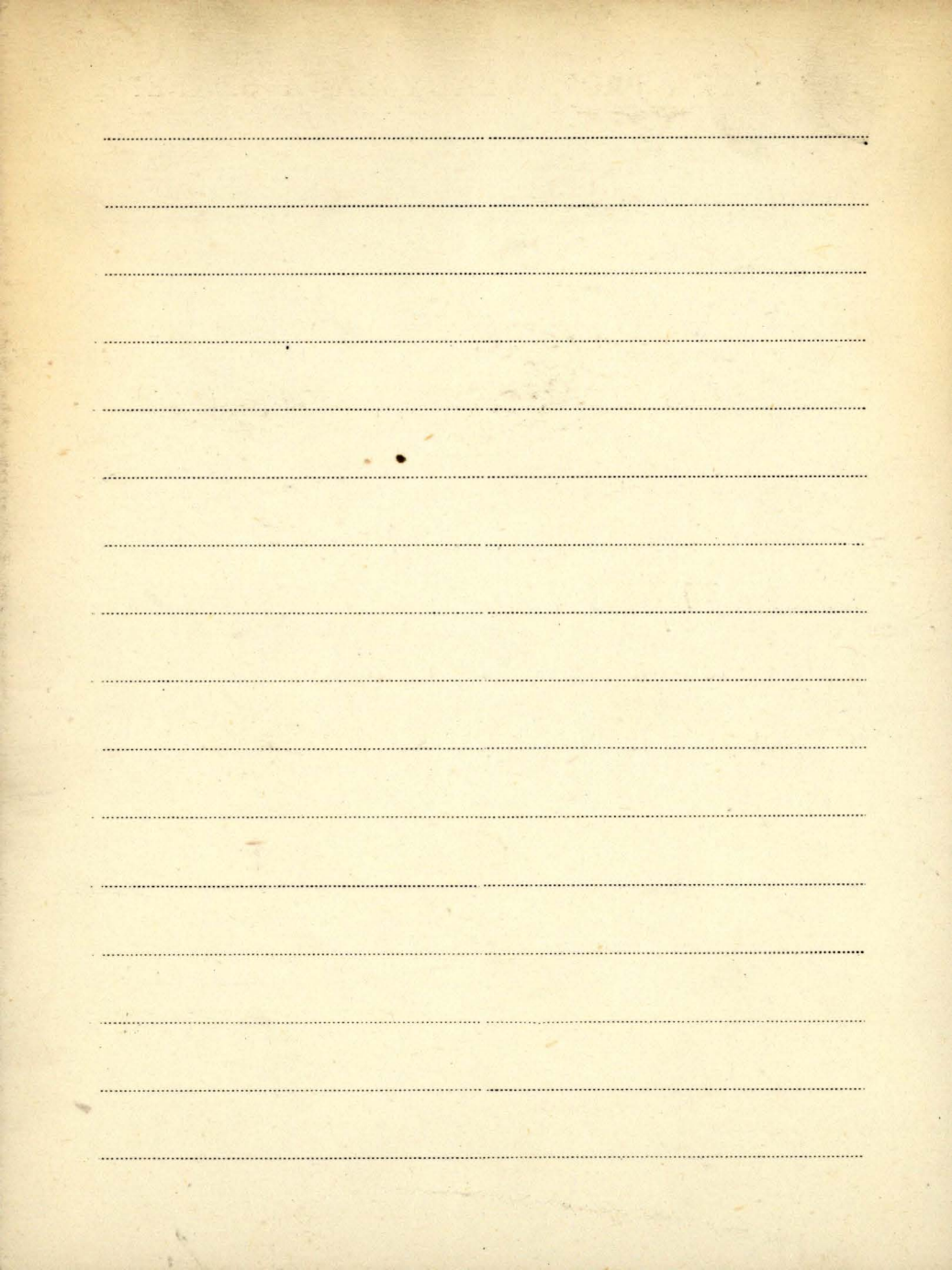

Lohammar Gunnar

① Lehr Kenntniss der Vegetation des See
Täkern

patr: Du Rieth, 60

VII Lönberg^h Alfred

1. Zur Hydrographie des Lirknitzer Beckens
(Ein Beitrag zur Kartforschung)

Göttingen, 1934

1877

1877

A series of horizontal dotted lines for writing, spanning the width of the page.

Lohmann Richard

1. Veränderungen an *Pinus silvestris* L.

(Odb. z: Mitteil. d. Deutschen Dendrol. Ges. Nr 38) 1927

2. Die heutige Verbreitung der Eibe (*Taxus baccata* L.)
in Hürttemberg u. Hohenollern

(Odb. z. Veröffentlichungen d. Hürt. Lau. f. Naturscl.)

Stuttgart 1939

LVI. 3. Die Ausdehnung des natürlichen
Nadelholzgebiets auf der Südwestalb.

(Odb. z. Veröff. der Staat. St. für Naturschutz
in Württ. Land. für Baumf. H. 9. 1932)

4. Die Waldnutzungen früheren Zeiten
und deren Einfluss auf den Wald.

(Veröff. Jahrb. des Ver. für vaterl. Naturh. in
Württ.) 1937

5. Schafweiden und Hardte der Südwestalb. -
- Odb.: Jahreshefte des Ver. für vaterländ.
Naturkunde in Württemberg " Jg. 89: 1933
Teil IV. 1933

Loidolt H.

1. Über die Gehaltsschwankungen einiger
Arzneipflanzen während der Vegetationszeit
(Patr. Himmelbaur ⁸ W) Wien

RECEIVED FROM THE

Blank lined page with horizontal ruling lines.

Lomholt Asger

Broz. 1194

Det Kongelige Danske Videnskaberne
Selskabs Publikationer. - Odb.: "The
Publ. of the Royal Danish Acad. of
Sc. & Letters." R. 1966, s. 35 / Prilistej
København 1966

Broz. 1282

Fortegnelse over Selskabets publika-
tioner 1963-1968 (juni). - Det Konge-
lige Danske Videnskaberne Selskabs
Publikationer 1963-68. s. 16.

København 1968

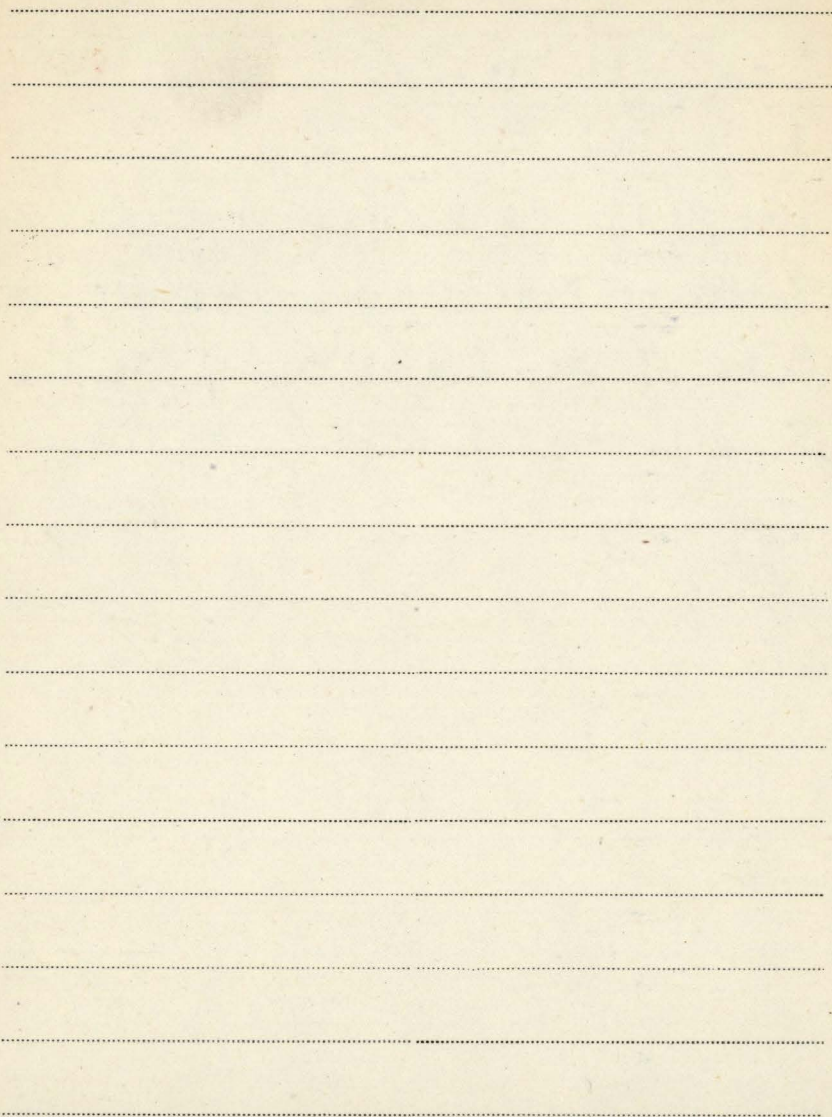

VI Lona Fansto

1. Nuova specie di Linaria rinvenuta al Pizzo Arera (Alpi Orobie). - Odb.: „Rivista di Scienze Naturali «Natura»” Vol. 40.

Milano 1949

P 2. [współant.]: S. Venzo

La Station Interglaciaire de Pianico-Sellere. Sédiments lacustres à microvarves avec phylites et pollens, de Pianico en province de Bergamo (Interglacial Riss-Würm.) - Odb.: Guide Itinéraire de la Onzième Excursion Phytogéographique Internationale Alpes Orientales, 1956.

Firenze 1957

- P 3. I depositi lacustri Enganei: Archivio paleontologico del tardo glaciale e del pe-

riodo postglaciale. -Odb.: "Memorie di Biogeografia Adriatica" Vol. 5.

Venezia 1957

P 4. [inspittant.] Follieri M.
InceSSIONE pollinica della serie superiore
{Günz - Mindel} di Lefte {Bergamo}.
-Odb.: "Verhandlungen der vierten Internationalen Tagung der Quartärbotaniker 1957"
Veröff. Geobotanisches Institut Rübel in Zürich, H. 34. Verlag H. Huber, Bern und Stuttgart

P 5. Pollini fossili in depositi marini dell'Appennino emiliano (Nota preliminare). -Odb.:
"L'Ateneo Parmense" Vol. 30 suppl. 4.
str. 3-4. [Parma] 1959

P 6. Studio pollinologico del deposito lacustre di Fimon (Vicenza). -Odb.: "Memorie di Biogeografia Adriatica" Vol. 5 str. 13-17.
Fantoni - Venezia 1960

Lona Fansto

- P 7. Prime analisi pollinologiche sui depositi terziari-quadernari di Castell' Arguato: vegetazione da clima freddo sotto le formazioni calcaree ad Amphistegina.
- Nota presentata alla Soc. Geologica It., seduta del 28-6 - 1962.
- P 8. Prime analisi pollinologiche sui depositi terziari-quadernari di Castell' Arguato: reperti di vegetazione da clima freddo sotto le formazioni calcaree ad Amphistegina. - Odb.: Boll. della Soc. Geol. Ital. " Vol. 81: 1962 Fasc. 1s. 1-5.
- Roma 1963
- P 9. Reperti pollinologici in conglomerati

tirreniani nel Cisternio (Livorno). - Odb.:

"Boll. della Soc. Geol. Ital." Vol. 81: 1962

Fasc. 1 s. 1-4.

Roma 1963

P 10. Boscchi di Cedrus a Sciadopitys in Emilia durante il Pliocene (Riassunto). - Odb.:

"Giorn. Bot. Ital." 70 s. 573.

1963

P 11. Alcuni tipi di pollini rinvenuti in depositi terziari del Piemonte (Riassunto). - Odb.:

"Giorn. Bot. Ital." 70 s. 574.

1963

P 12 Floristic and glaciologic sequence (from Donau to Mindel) in a complete diagram of the Leffe deposit. - Odb.: Ber. geobot. Inst. ETH, Stiftung Rübel 4 [H] 34 s. 64-66.

Zürich 1963

Lona Fausto

P 13. Comparative diagrams of some Pliocene

- Pleistocene marine sediments in the

Po-Valley and the continental deposit of

Leffe (Bergamo). - Odb.: Ber. geobot.

Inst. ETH, Stiftg Rübél "[H.] 34 s. 66-67.

Zürich 1963

P 14. Würm interstadial deposits of Calprino

(Lugano) indicating a striking Fagus dif-

fusion. - Odb.: Ber. geobot Inst. ETH,

Stiftg Rübél "[H.] 34 s. 67-68.

Zürich 1963

P 15. A cold oscillation in the middle of the

Pianico-Sellere (Riss-Würm) series. - Odb.:

Ber. geobot. Inst. ETH, Stiftg Rübél "

"[H.] 34 s. 69.

Zürich 1963

P 16. Interglacial and Interstadial reforestation during Ancient - Quaternary in the Southern slope of the Alps. - Abstract of a lecture ... in the Symposium on "Vegetational cycles in Interglacials and Interstadials" at the Xth Intern. Bot. Congr. (Paleobot.) s. 1.

Parma-December 1963-64

P 17. Quando a Castell' Arguato c'era il mare. Gli esiti di una ricognizione scientifica (pollini fossili rievocano il paesaggio litorale del "mare padano" pliocenico. - [in druk. w.] "Gazzetta di Parma" Venerdì 3 aprile 1964 s. 1.

1964

P. [insp. aut.] Bertoldi R., Bonatti E.

Osservazioni preliminari sull'immigrazione
di Quercus ilex nella zona del lago di
Garda. - Nadb.: "Natura Alpina" Ann. 16:
1965: N. 2, s. 39-45.

Trento 1965

P. Contributi alla storia della vegetazione e
del clima nella val Padana. Analisi Pollini-
ca del Giacimento Villafranchiano di Lefte
(Bergamo). - Nadb.: "Atti della Soc. di Sci.
Naturali" Vol. 89: 1950, s. 123-178, Tav. IV.

Milano 1950

P. Analisi polliniche di due torbiere del Tren-
tino. - Nadb.: "Studi Trentini di Sci. Nat."
Ann. 22: 1941, fasc. 3, s. 23.

Trento 1941

Lona Fausto

- P 18. Donau glaciation and other preindustrial cold oscillations discovered by stratigraphic paleobotanical investigations in Northern Italy. - Abstract of the lecture to be held in the Symposium on Quaternary Palynology at the Intern. Geol. Congr. Lucknow - India December 1964
Parma - Maggio 1964
19. Piante e ambiente. (Coltivazioni ornamentali e sperimentali all'Orto Botanico di Parma e al Giardino Alpino "Paradisica" del Parco Nazionale del Gran Paradiso Valnontey, COGNE). - Istituto ed Orto Botanico dell'Università. Parma.
Parma 1963

BIBLIOTEKA PROF. WŁADYSŁAWA SZAFERA

Lona Fausto

P. [insp. aut.] Torriani A.

Osservazioni sulla diffusione Postglaciale dell'abete nel Versante Meridionale delle Alpi. - Nadb.: „Nuovo Giorn. Bot. Italiano” N.S. Vol. 51: 1944, s. 70-85.

Firenze 1944

P. La Torbiera di Folgaria (Trento). Suo Significato per la storia della vegetazione e del Clima Postglaciale nel Versante Meridionale delle Alpi - Nadb.: „Nuovo Giorn. Bot. Italiano” N.S. Vol. 53: 1946, n. 3/4, s. 576-600.

Firenze 1947

Brozz. 1195

Nuova specie di *Linaria* rinvenuta al
Pizzo Arera (Alpi Orobie). - Nadb.: „Rivista
di Scienze Naturali, Natura“, Vol. 40: 1949,
n. 65-72.

Milano 1949

Brozz. 1196

Osservazioni sperimentali sull'ecologia
e fisiologia dello sviluppo delle piante
annuali dei deserti circummediterranei.
- Nadb.: Rendiconti d. Classe di Sci. fisiche,
mat. e naturali. Ser. 8. Vol. 30: 1961 fasc. 2
n. 265-270.

1961

Lona Fausto

Brosz. 1197

Caratteristiche termoperiodiche e di resistenza
al freddo di alcune piante dei deserti circum-
mediterranei. - Nadb.: "Giorn. Bot. Ital." 70;
1963, s. 565-574.

1963

Brosz. 1198

Affinità sistematiche fra talune piante
alpine e pre-desertiche o di dune litorali e
steppe aride. Genesi di alcuni elementi al-
pini, particolarmente di tipo xerico. - Nadb.:
"Giorn. Bot. Ital." 70; 1963, s. 564.

1963

Brocz. 1199

Il nanismo di molte piante alpine è essenzialmente genetico. - Nadb. i, "Giorn. Bot. Ital." 70: 1963, s. 560-564.

1963

Brocz. 1200

"Intra-Reproductive Vernalization" in *Soldanella minima*. - Nadb. i, "Planta" Bd. 82: 1968, s. 145-152.

1968

Londo G.

Brosz. 686

De huidige flora van het infiltratiegebied bij Zandvoort in vergelijking met andere natte duinvalleien in heden en verleden. - Nadb.: „De Levende Natuur”

69: 1966, s. 145-151.

1966

Brosz. 687

Veranderingen in flora en vegetatie van het Lekwater-infiltratiegebied in de duinen bij Zandvoort. - Nadb.: „De Levende Natuur” 69: 1966, s. 121-128.

1966

Broosz. 966

Groeiplaats van *Spergula vernalis* Willd.
in de duinen bij Vogelenzang. - Nadb.:

"Gorteria" 3: 1967 No. 10, s. 157-160.

1967

Broosz. 1238

De Naarsheggen botanisch bekeken. - Nadb.:

"De Levende Natuur" 71: 1968, s. 241-

244.

1968

Broosz. 1458

Einige opmerkingen betreffende *Gagea*
lutes en het begrip stinsseplant.

- Nadb.: "Gorteria" T. 4: 1969 s. 191-

193.

1969

VII
Long Frances L.

1. Factors in Elongation and Expansion
under reduced Light Intensity

(Patr: Clements F. E. 10).

2. Application of calorimetric method to
ecological research

(from Plant Physiology, 9)

1934.

3. Further studies of elongation and expansion
in Helianthus phytometers

Patr F. E. Clements 12.

4. Ecology, Adaptation and Origin

patr: Clements F. E. : 14

VI Longchamps Franciszek

1. Zagadnienia prawne rybactwa śródlądowego

w Polsce. - Prace Wrocławsk. Tow. Nauk. Se-

ria A. Nr. 50.

Wrocław 1957

VII Lönnberg Einar

1. Bidrag till järrens historia i Sverige
(Skrifter i Naturskyddsärenden N: r 32)

Stockholm

L VII
Lönnroth

1. Die Waldtypen und die innere Bestandes-
Entwicklung.

„Mitteilungen der Deutschen Dendrologischen
Gesellschaft. — 1926

II 5846

k, 2. Untersuchungen über die innere Struktur
und Entwicklung Gleichaltiger Naturnormaler
Kiefernbestände.

„Acta Forestalia Fennica“ Helsinki 1925

WALKER & COMPANY

Handwriting practice lines consisting of 18 horizontal dotted lines.

Losert Hubert

P. 1. Beiträge zur spät- und nach-
eiszeitlichen Vegetationsgeschichte
Innerböhmens.

I. Der „Koumerner See“

P. 2. II. Das Spätglacial von Wschekat

P. 3. III. Das Spätglacial bei
Lissa - Hrabanov.

Dab. 2, Beih. 2. Bot. Zentralbl. Bd LX
Att. B. Prag 1940

P. 4. Pflanzensoziologische und pollenanaly-
tische Untersuchungen am „Blauen Flot“
bei Vesbeck. Zeb. Buchwald K. 3.

VII. Loth Edward

K-1. Człowiek przeszłości. Wyd. 2 popr. i uzup. przez
J. Mydlarskiego. - Nakt. Pols. Tow. Antropologiczne.

Warszawa 1953

2. Człowiek terażniejszości. Poprawit i uzupełn. Prof
dr. Jan Mydlarski. Przejrzat Kaz. Szarski. Polskie
Tow. Antropolog. [tyt. okładk.]: Rent oka na roz-
woj embrionalny człowieka. - PWN.

Poznań-Wrocław 1954-56

Blank lined paper with horizontal dotted lines. A pink mark is visible in the upper left corner, and a blue mark is visible in the middle right section.

VII
Löve Askell

1. Subarctic polyploidy

Odbitka z:

Hereditas xxxix.

Winnipeg - Canada 1953 - Department

of Botany, University of Manitoba

[Współautor: Denis Löve

2. Geo-botanical significance of polyploidy

Odbitka z:

Proceedings of the Sixth International

Grassland Congress

Brosz 998

[Współautor:] J. C. Ritchie

Chromosome numbers from Central Northern Canada.

- Naolb.: "Canad Journ. of Bot." Vol 44: 1966 s. 429-439

1966

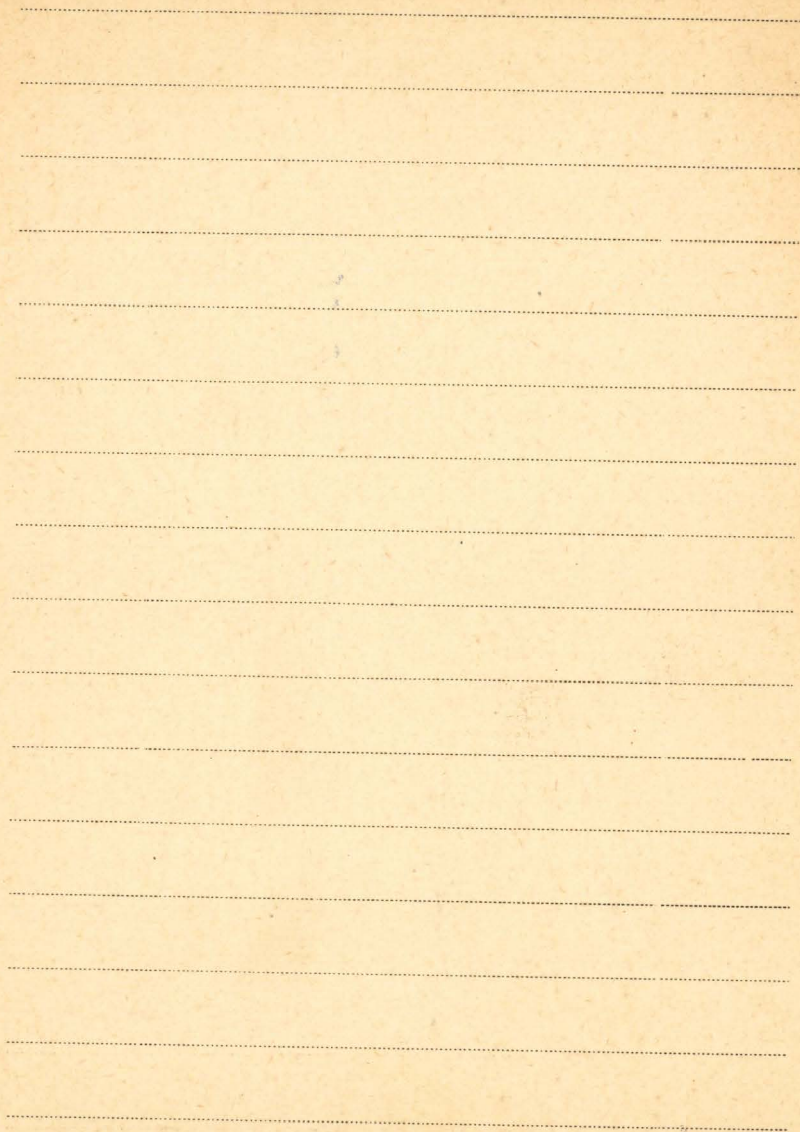

VII

Löve Doris

1. Cytotaxonomical remarks on the
Gentianeaceae

Odbitka z:

Hereditas XXXIX.

Winnipeg - Canada 1953 - Department of
Botany, University of Manitoba

2. zob:

Askeell Löve & Doris Löve:

The geo-botanical significance of poly-
ploidy.

3. Tetraploid Dioecious Melandrium. - Reprinted
from: Nature, Vol. 169, p. 591. 1952

P 4. The postglacial development of the flora
of Manitoba: a discussion. - Odb.: Canadian

"Journal of Botany" Vol. 37 (1959) [str.] 547-585.

[br. m. myd] 1959

5. Biosystematic studies on Xanthium: taxonomic appraisal and ecological status. - Odb.: "Canad. Journ. of Bot." Vol. 37 str. 173-208. 1959

zob.: Danserean ? [insp. tant.] D T / poz. 55

VII Lovell A.C.B.

K.A. The individual and the universe. - Oxford

I 1002 University Press

London 1958

1954

Blank lined paper with horizontal dashed lines.

III Lowe Charles W.

1. Freshwater Algae and Freshwater Diatoms
Rep. of The Canadian Arctic Expedition 1913-18
Part. 4. Vol. IV: Botany Warszawa 1923.

LVI Lublinerówna K. - Mianowska

1. Przewyżnek do poznania roślinności wysolid torfowisk 4 Karpatek Wschodnich.
Prac. Kom. Fiz. Pol. A. U. T. LXI.
2. Über die Mastiden in der Eizelle von *Podophyllum peltatum*.
Acta Societatis Scientiarum Polonicae. 1925
3. Recherches sur le développement de l'ovule et de la graine le genre *Podophyllum*.
Bull. de l'Acad. Pol. des Sci. et Lett. Cracov. 1925

U6208 4. Torfowce Wydział Nauk. Twor. Pedagog. 1930

- DA. 5. Analizy pyłkowe torfowiska pasa bendwińskiego.

Institut badawczy lasów podk.

Serji A. Rozprawy i Sprawozdania

Kr. 5 i 6 - Warszawa 1934.

6. Słuchę liściaste. Klucz do oznaczenia

pospolitych gatunków krajowych

(Wyd. Kasy im. Mianowskiego) Warszawa 1935

7. Szlaki okolic Warszawy

Patrz: Kryniciewicki B. 41

P. 8. Badania nad zależnością zawartości substancji
woskowo-bitumicznych w torfie od jego składu
roślinnego i stopnia rozkładu. - Nadb.: Łeszyby
Naukowe Pol. Gdańskiej. 1955r.

współaut.: Kwiatkowski Aleksander.

II 5995

kl. 9. Torfowce. Opisy i klucze do oznaczania gatun-
sz. 5 ków krajowych. - Wyd. PWN. (2 egz.) Warszawa 1957

P 10. Pollen analysis of the surface samples of bottom
sediments in the bay of Gdańsk. - Odb.:
"Acta Soc. Bot. Pol." Vol. 31 Nr. 2 s. 305-312.

1962

L. VII

Lubomirski

1. Pradokaja ziemioptadiv w Galicji
Kronin - 1896.

BIBLIOTEKA ERON WILNYE
CENTRUM

Handwritten notes and a large, faint circular stamp are visible in the upper left quadrant of the page. The rest of the page is ruled with horizontal dotted lines for writing.

L. 51

Ludera Francisek

1. Roślinność okolic Białego Stoku

(Wydz. Oddz. Biolog. Pol. Tow. Kraj.) Białystok 1934.

Brosz. 591

Łępoty roślinne Beskidu Śląskiego. - [brak
tytułu czas. i rocznika] s. 111-162.

Rocz. Nauz. Górnośląsk. w Bytomiu, Przyroda, 2 : 111-162/1965

117 3412 3413

Prace dor. 1957 sq opramiane

BIBLIOTEKA PROF. WŁADYSŁAWA SZAFERA

VII Lüdi Werner

1

- x 1. Die Sukzession der Pflanzenvereine 1919
"Mitteilungen der Naturforschenden Gesellschaft in Bern"
- x ^{wenn} 2. Die Pflanzengesellschaften des Laaterbrünmentales
und ihre Sukzession.
Pflanzengeographische Kommission der Schweizerischen Naturforschenden Gesellschaft - Zürich 1924
- x 3. Die Untersuchung und Gliederung der Sukzessionsvorgänge in unserer Vegetation. 1923 Basel
Verhandlungen der Naturforsch. Gesell. in Basel
- x 4. Probleme der botanischen Forschung
in den Alpen.
"Jahrbuch des Schweizer Alpenclubs" Bern.
- x 5. Die Methoden der Sukzessionsforschung in der
Pflanzensoziologie. — Berlin und Wien 1930
- x 6. Pflanzenleben im Bernischen Unteremmental.
aus "Heimatkund Burgdorf" - 1930
- x 7. Der Assoziationsbegriff in der Pflanzensoziologie.
"Bibliotheca Botanica"
Stuttgart 1928

- x 8. Sukzession der Pflanzengesellschaften und Boden-
 erfassung in der alpinen Stufe der Schweizer Alpen
 „Fedde, Repertorium, Beiheft LV. 1929“
9. Sitzungsberichte der Bernischen Botanischen Gesell-
 schaft aus dem Jahre 1929.
 „Mitteilungen der Naturforsch. Gesellsh. Bern 1929“
- x 10. Beitrag zu den Beziehungen zwischen Vegetation
 und Zustand des Bodens im westlichen Berner Oberland
 „Berichte der Schweiz. Botani. Gesellsh. 1928“
- x 11. Die Alpenpflanzenkolonien des Napf.
 Verhandlungen der Schweiz. Naturforsch. Gesellsh. Lehrern ¹⁹²³
- x 12. Systematik und Floristik der Gefäß-
 pflanzen, (Bibliografie über auf die Schweizerflora
 bezüglichen oder in der Schweiz entstandenen Sublica-
 tionen aus dem Jahre 1922, 1923, 1924, 1925)
 (4 unyty) „Berichte der Schweiz. Botani. Gesellsh.“ ¹⁹²⁴
- x 13. Pflanzenleben der Beatenhöhlen am Thunersee.
 „Mitteilungen der Naturforsch. Gesellsh. in Bern 1924“
- x 14. Exkursionen und Betrachtungen über die pflanzen-
 geographische Stellung der darreichsten Gebiete
- x 15. Die Ergebnisse von Verdunstungsmessungen ¹⁹²⁵
 im Saanterbeimental und in Bern in den Jahren
 1917 bis 1920.
 „Veröffentlichungen des Geobotan. Inst. Rubel in Zürich“ ¹⁹²⁵

L. N.
Lüdi Werner

2

X 16) Das Siebenmoos bei Eggwil im Emmental
und seine Geschichte.

Mitteilungen der Botanischen Gesell. Bern - 1929

X 17. Hauptzüge der Vegetationsgliederung und ihre
Beziehungen zur Bodenbildung in Korsika.

Sitzungsber. der Bern. Botan. Gesell. an d. J. 1930

X 18. Beiträge zur Floristik des Kantons Bern.

Berichte der Schweiz. Botan. Gesell. Bd. XI 2 H. 1931

19. Keimungsversuche mit Samen von Alpenpflanzen

Sitzungsber. der Bern. Botan. Gesell. - November 1932

X P. 20. Die Geschichte des Grossen Moores in der Ostiglarial-
zeit. dth 1932

21/1) Untersuchungen in den Pflanzengesellschaften
des Alpengartens Schynige Platte.

1928

X P. 21. Die Waldgeschichte der Grimsel.

Beilage zum Natur. Centralblatt. Bd. XLIX. Page 1932

X 22. Die Alpenpflanzenkolonien des Napfgebietes
und die Geschichte ihrer Entstehung

(Abt. 2 Mitt. der Naturforschenden Ges. in Bern) 1928

X 23. Zur Frage des Waldklimates in der
Nordschweiz

(Abt. 8. Ribel, Bericht ^{über} das geobot. Forschungsinstitut...)

Zürich. 1935

X 24. Vergleichende Untersuchung zweier
Methoden zur Physikalischen Bodenanalyse.

(unpubliziert: Gina Luxatto). (Abt. 8. Ribel. Bericht
über das geobot. Forschungsinstitut... f. d. Jahr 1934)

Zürich 1935

X 25. Das Alter des Uto-Mergels und seiner

^{Zürich} Hölzer (Abt. 2: Vierteljahrsschr. der Naturforschenden
Gesel. in Zürich). LXXIX

Zürich 1934.

III Lüdi Wemer

- X 26. *Inns.* Waldgeschichte und Klimaveränderungen
in schweizerischen Mittellande während
der jüngeren Postglazialzeit
(*odb. 2: Vierteljahrsschr. der Naturforschenden
Gesellschaft in Zürich. LXXX.*) 1935
- X 27. Beitrag zur Geschichte der Moore von
Einsiedeln
Inns. (*odb. 2: Verhandl. d. Schweiz. Naturforsch. Ges.*)
Einsiedeln, 1935.
- X 28. Beitrag zur regionalen Vegetationsglie-
derung der Appenninenhalbinsel
(*odb. 2: Veröff. des Geobot. Institutes Rübel, 12. H.*) 1934
Zürich
- X 29. Die Verbreitung, das Blühen und der

Tollenniederschlag der Heufieberpflanzen
im Hochtal von Davos (Vors. d. V. Vareschi).

(Odb.: Ber. über das Geobot. Forschungsinstitut Rübel)

Zürich, 1936

X 30. Die Untersuchung der Klimaverhältnisse
im Albisgebiet.

(Vors. d. V. Vareschi)

(Odb.: E. Rübel - Bericht über das Geobotan. For-
schungsinst. Rübel in Zürich f. d. Jahr 1933) Zürich 1934

X 31. Experimentelle Untersuchungen an alpinen
Vegetation

(Odb.: Ber. der Schweiz. Bot. Gesell.) Bern 1936

32. Mikroklimatische Untersuchungen an
einem Vegetationsprofil in den Alpen von
Davos

(Odb.: E. Rübel, Ber. über d. Geobot. Forschungsinst.
Rübel in Zürich f. d. Jahr 1936), Zürich 1937

71 Lüdi Werner

- X 33. Bericht über den Kurs in Alpenbotanik
(Odb. 2: E. Ribel, Ber. über d. geob. Forschungsinst.
Ribel in Zürich f. d. Jahr 1936) Zürich 1937

34. Die Töllensedimentation im Karoser-

mt. Hochtal

(Odb. jak wyżej) Zürich 1937

35. Alter, Zuwachs und Fruchtbarkeit der
Fichten (*Picea excelsa*) im Alpengarten
Schinigeplatte

(Odb. 2: Schweizer Zeitschr. f. Forstwesen Nr 4/5)

1938

36. Beitrag zur Bildungsgeschichte der
Levomorallmend

(Odb. 2: Vierteljahrscr. d. Naturf. Ges. in Zürich)

1938

37. Mikroklimatische Untersuchungen an
einem Vegetationsprofil in den Alpen
von Davos II

(Odb. 2: Ber. über das Geob. Forschungsinst. Rübel)

Lüric 1938

38. Die Signaturen für Sedimente und Torfe

(Odb. jiv.)

Lüric 1939

39. Die Gipfflora des Flieta-Schwarzhorns
bei Davos

(Odb. jiv.)

Lüric 1939

40. Mikroklimatische Untersuchungen an einem
Vegetationsprofil in den Alpen von Davos III

(Odb. jiv.)

Lüric 1939

41. Beitrag zu den Beziehungen zwischen
Klima-vegetation und Boden in Marokko

(Odb. 2: E. Rübel u. W. Lüdi; Ergebn. der Internat.

Pflanzengeogr. Exk. durch Marokko u. Westalgerien 1936

1939.

x=oprawione

BIBLIOTEKA PROF. WŁADYSŁAWA SZAFERA

4.

Lüdi Werner

42. Das Pflanzenleben der Schweiz

(Bd. 2: „Die Schweiz - Mein Land“), Olten

43. Études sur la partie occidentale du Lac

de Genève. IV. Analyse pollinique

des Sédiments du Lac de Genève

(Mém. de la Soc. de Physique et d'Hist.

Nat. de Genève, vol 41, Fasc 5)

Genève 1939

x 44. Die Veränderungen von Dauerflächen in
der Vegetation des Alpengartens Schinige-
platte innerhalb des Jahrzehnts 1928/29-
1938/39

(Bd. 2: Ber. über das Geob. Forschungsinst. Rübli
in Zürich f. d. Jahr 1939) Zürich 1940

45. Förderung der Selbstversorgung unse-
res Landes durch die Verbesserung
der Alpenweiden

Odb. Schw. Landwirt. Monatshefte 1941

X 46. Die Gliederung der Vegetation auf der
Apenninhalbinsel, insbesondere der
montanen u. alpinen Höhestufen.

Odb. z. Rikhti, 'Das Pflanzenkleid d. Mittel-
meerländer' Bern 1944

X 47. Über Rasengesellschaften und
alpine Zwergstrauchheide in den
Gebirgen des Apennin

Odb. Arb. Forschinst. Arb. in Zürich 1942

Zürich 1943

x = opławione

BIBLIOTEKA PROF. WŁADYSŁAWA SZAFERA

VII
Lüdi Berner

x 48. Ein Torflager an der Forchstrasse
in der Stadt Zürich.

Vierteljahrsschr. der Naturf. Ges. in Zür.
Jahrg. 88 Zürich 1943

49. Beitrag zur Kenntnis der Berei-
nungen zwischen Vegetation und
Boden im östlichen Aarmassiv.

Ab. E. Rübel, Ber. ü. d. Geob. Forsch. 1933
Zürich 1934

x 50. Unsere Pflaurenwelt als Indi-
kator der Klimaverhältnisse
Ab. Ann. d. Schweiz. Ges. f. Bot. u.
Klimat. H. XXXVI 1943

x 51. die Waldgesellschaften des südlichen

x=oprawione

Tessin seit dem Rückzug
der Gletscher.

Ber. u. d. Geob. Forsch. inst. Nübel in Zürich

f. das J. 1943.

Zürich 1944

x 52. Über Hypocotyl- und Wurzel-
spresse von *Brassica oleracea* L.
var. *capitata* L.

Ber. d. Schw. Bot. Ges. B. 54 1944

x 53. Sublacustre alluviale Torfe
und humose Seude in
Luganersee.

Ber. u. d. Geob. Forsch. inst. Nübel
in Zürich.

1944

x 54. Bericht über den vierten Kurs
in Alpenbotanik. vom 17-26 Juli 1944

Ber. u. d. Geob. Forsch. inst. Nübel. Zürich 1945

X = optawione

VII. Lüdi Verner

x 55. Besiedlung und Vegetations-
entwicklung auf den jungen
Seitenmoränen des grossen
Aletschgletschers. Mit einem
Vergleich der Besiedlung im
Vorfeld des Rhonegletschers
und des oberen Grindelwald-
gletschers.

Ber. u. d. Geob. F. Inst. N. an Zürich 1944

Zürich 1945

x 56. Blütenstaub aus dem römi-
schen Schutthügel von
Vindonissa bei Brugg (Aargau)
Jahrb. Ges. pro Vind. 1944/45.

Zolliken/Zürich
1945

x = opdatuome

- x 57. Die Hochwasserkatastrophe im Westschweizerischen Seeland
vom November/Dezember 1944.
Zürich 1946
- x 58. Der Waldbrand vom Jahre 1944 im Bletschwald
bei Brig (Wallis)
Zürich 1946.
- x 59. Bergföhrenwälder und Moore in den Voralpen
Zwischen der Waldemme und der Sarnera
Zürich 1945.
- x 60. Pollenstatistische Untersuchung interglazialer
gebänderter Kiesel an der Rhone nördlich Genf
Zürich 1946.
- x 61. Flechten und Moose in den Versuchsflecken
einer Mordeusweide auf der Schinigeplatte
bei Inverlaken
Bericht über d. Geobot. Forschungsinst. Zürich. 1946.

X = opdawione

BIBLIOTEKA PROF. WŁADYSŁAWA SZAFERA

Lüdi Kerner

- X 62. Der Pollengehalt von Oberflächenproben
am Käziensee bei Zürich

Bericht. Geobot. Forschungsinstitut ^{f.d.F.} Pöschel Zürich 1946

Zürich 1947.

- DA. 63 Interglaziale Pollendiagramme aus der
Schweiz

Sonderverhandlungen der Schweizerischen Naturforschenden
Gesellschaft Zürich 1946 S. 135-137

- X 64. Bericht über den 5. Kurs in Paläen-
botanik

Zürich 1948

- X 65. Einige Beobachtungen über die
Dürreschäden des Sommers 1947 in
der Nordschweiz und am Schweizer-
Juraausland

Zürich 1948.

X = opdawione

- X 66. Bericht über den 6. Kurs in Alpen-
botanik Zürich 1949.
- X 67. über den Einfluss der Waldnähe
auf das Lokalklima
(Kyprian von Zoller) Zürich 1949.
- X 68. Paul Müllers Pollendiagramme
von Weierbach, Luzern
Zürich 1950.
- 28 X 69. Beitrag zur Kenntnis der Solix-
und Artemisia-Pollen Zürich 1950.
70. The premises of a Swiss Botanical
in Ireland
The Irish Naturalist's Journal 1950.
- X 71. Pfahlbau probleme Zürich 1950
- X 72. Bericht über den 7. Kurs in Alpen-
botanik Zürich 1950.

x = opdawione

BIBLIOTEKA PROF. WŁADYSŁAWA SZAFERA

VII Lüdi Werner

- x 73 Die Pflanzenwelt der Aletschwald-Reserve
bei Brig Zollikon/Zürich 1950
- Px 74 Ein Pollendiagramm aus der neolithischen
Moorsiedlung Heiber bei Thajngen
(Kt. Schaffhausen) - Zollikon-Zürich 1951
- x 75 Fragmente zu Kaltstudien in Island
Zollikon-Zürich
- x 76 Überblick über die Pflanzenwelt des Entlebuch,
Luzern 1951
als Einleitung zur Exkursion der Schweizerischen
Botanischen Gesellschaft
- x 77 Bericht über den 8. Kurs in Alpenbotanik
durch 1952
- x 78 Die Standortstetigkeit einiger irischer Gewächse
aus mitteleuropäischem Blickpunkt gesehen
Zollikon/Zürich 1948
- x 79 Mikroklimatische Untersuchungen an einem
Birnbaum - wspolautor Heinrich Zoller
Sonderdruck aus: E. Rübel und H. Lüdi, Bericht über
das Geobotanische Forschungsinstitut Rübel in Zürich für das
Jahr 1953. Zürich 1953

x 80. Fünfjährige Beobachtungen über die Anthoncyanbildung in Blütenblättern in den Alpen und im Alpenvorland. Nipotautes F. Blank
 Separatabdruck aus „Berichte der Schweizerischen Botanischen Gesellschaft“, 1953, Band 63

x 81. Bericht über den 9. Kurs in Alpenbotanik
 veranstaltet durch das Geobot. Forschungsinstitut
 Rübel in Zürich, ausgeführt vom 15. bis 26. Juli 1952
 als Wanderung durch den schweizerischen Hochjura.
 Sonderdruck aus: E. Rübel und W. Lüdi, Bericht
 über das Geobotanische Forschungsinstitut Rübel
 in Zürich für das Jahr 1952. Zürich 1953

82. Die 10. Internationale Pflanzengeographische
 Excursion. (J.P.E.) durch Spanien. 25. Juni bis 23.
 Juli 1953. - Odb. 2: E. Rübel und W. Lüdi, Bericht
 über das Geobotanische Forschungsinstitut
 Rübel in Zürich für das Jahr 1953.

Zürich 1954.

Lüdi Werner

- VII x 83. Rapport sur les jardins alpins. - Odb. z: Année Biologique. T. 20. Fasc. 7-8-9-10. Paris 1953
- x 84. Experimental Investigations into the Sub-Alpine Nardetum. - Interglacial Woods of the Swiss Plateau. - Reprinted from: Proceedings of the Seventh International Botanical Congress. Stockholm 1950.
- x P. 85. Eine Waermezeitliche Senkung der Waldgrenze am Oberalppass, Schweiz. - Odb. z: Vegetatio Acta Geobotanica, Vol. V-VI. Den Haag 1954
- x 86. Die Neubildung des Waldes im Lavinar der Alp la Schera im Schweizerischen Nationalpark. - Ergebnisse der wissenschaftlichen Untersuchungen des schweizerischen Nationalpark. Zürich 1954

x = opdawione

X P. 87. Die Vegetationsentwicklung seit dem Rück-
zug der Gletscher in den mittleren Alpen und
ihrem nördlichen Vorland. - Odb.: Bericht über
das Geobotanische Forschungsinstitut Rübel
in Zürich für das Jahr 1954. Zürich 1955

X 88. Pflanzlicher Naturschutz in der Schweiz.
Odb.: Archiv. Soc. Zool. Bot. Fennicae 'Vanamo'
9: suppl. Helsinki 1955

X 89. Einige Betrachtungen zur Pflanzenwelt
der alpinen Höhenstufe in Spanien. -
Odb.: „Die Pflanzenwelt Spaniens, Ergebnisse der
Internat. Pflanzengeographischen Exkursion
im Jahre 1953“. Veröff. Geobotanisches
Institut Rübel in Zürich, Heft 31.

Bern und Stuttgart

X = opławiłone

BIBLIOTEKA PROF. WLADYSŁAWA SZAFERA

VII Lüdi Werner

- X P. 90. Die vorgeschichtlichen Pfahlbauten als naturwissenschaftliches Problem. - Odb.: „Bericht über das Geobot. Forschungsinst. Rübel in Zürich für das Jahr 1955. Zürich 1956.
- X 91. Bericht über den 10. Kurs in Alpenbotanik. Odb.: „Bericht über das Geobot. Forschungsinst. Rübel in Zürich für das Jahr 1955. Zürich 1956
- X 92. XI. Kurs in Alpenbotanik. Nordalpen am Walensee und Zentralalpen im Oberengadin veranstaltet vom Geobotanischen Forschungsinstitut Rübel in Zürich unter der Leitung W. Lüdi. zob.: Kurs (K XXVIII/2)
- X 93. Oberland bernois (V. PL. VII), Du Col de Sus-

ten à Interlaken. - Extrait de la 78^e Session
extraordinaire, Bull. Soc. Bot. Fr., 58. 1951.

54. Permanente Kommission der J. P. E. durch die
Ostalpen. - Odb.: „E. Rübel und W. Lüdi, Bericht
über das Geobotanische Forschungsinstitut Rübel
in Zürich für das Jahr 1956“.

Zürich 1957.

P. 95. Ein Pollendiagramm aus dem Untergrund des
Zürichsees. - Odb.: „Schweiz. Zeitschrift für
Hydrologie“ Vol. 15 Fasc. 2.

Basel 1957

56. Erfahrungen mit künstlichen Pflanzengesell-
schaften im Alpengarten Schinigeplatte, Berner-
oberland. - Odb.: „Bulletin du Jardin Bota-
nique de l'État“ Volume Jubilaire Walter
Robyns, 27 fasc. 4.

Bruxelles 1957

VII. Lüdi Werner

97. Bericht über den M. Kurs in Alpenbotanik.

Odb.: „Bericht über das Geobotan. Forschungsinst.

Rübel in Zürich für das Jahr 1957“

Zürich 1958

P. 98. Untersuchung eines Torfprofils aus dem Untergrund der Stadt St. Gallen. - Odb.: Bericht über das Geobotan. Forschungsinst. Rübel in Zürich für das Jahr 1957“

Zürich 1958

99. Erfolge und Aufgaben des botanischen Naturschutzes in der Schweiz. - Odb.: „Schweizer Naturschutz“ 24, 1958. 1958

100. Festschrift Werner Lüdi Redigiert von M. Welten und H. Zoller. Veröffentlichungen

V
dz.
aus
Mygale.
1061

des Geobotanischen Institutes Rübel in Zürich. 33 H. - Verlag Hans Huber Bern.

Bern 1958

*W. die die
w. as.
Aggr.
1061*

101. Verhandlungen der Vierten Internationalen Tagung der Anartärobotaniker in der Schweiz vom 6.-16. August 1957. Hrsg. von W. Lüdi. - Veröffentlichungen des Geobotanischen Institutes Rübel in Zürich, 34 Heft. - Verlag Hans Huber.

Bern 1958

P 102. Interglaziale Vegetation im schweizerischen Alpenvorland. - Odb.; Verhandlungen der vierten Internationalen Tagung der Anartärobotaniker 1957. Veröff. Geobot. Institut Rübel in Zürich, H. 34. Verlag H. Huber, Bern und Stuttgart.

vii Lüdi Werner

- P 103. Beobachtungen über die Besiedlung von
Gletschervorfeldern in den Schweizeralpen.
- Odb.: „Flora“ Bd. 146 [str.] 386-407.
Jena 1958
104. Versuche zur Alpweideverbesserung auf der
Schynigen Platte bei Interlaken. - Beilage
zum Jahresbericht 1958 des Vereins Alpen-
garten Schynige Platte.
Interlaken 1959.
105. Permanente Kommission der internationa-
len pflanzengeographischen Exkursion
(JPE). Die JPE durch die Tschechoslowa-
kei. - Odb.: Bericht über das Geobotanische
Forschungsinstitut Rübel in Zürich für

das Jahr 1958.

Zürich 1959

106. Bericht über den 12. Kurs in Alpenbotanik
veranstaltet durch das Geobotanische For-
schungsinstitut Rübel in Zürich ausgeführt
vom 5. bis 15. August 1958 im östlichen Ber-
neroberland und im zentralen Wallis. -

Odb.: „Bericht über das Geobot. Forschungs-
inst. Rübel in Zürich für das Jahr 1958“.

Zürich 1959

[Hauptaut.]: Paul Sender

P 107. Ein Pollendiagramm aus der bronzzeitlichen
Station „Sumpf“ am Zugersee (Schweiz).

Odb.: „Bericht über das Geobotanische
Forschungsinstitut Rübel in Zürich für
das Jahr 1958“.

Zürich 1959.

VIII
Lüdi Werner

P 108. Beitrag zur Kenntnis der Vegetationsverhältnisse im Schweizerischen Alpenvorland während der Bronzezeit. - Sonderabdruck aus: Das Pfahlbauproblem. Herausgeg. v. d. Schweiz. Ges. f. Urgeschichte. S. 89-109.
Schaffhausen 1954

109. Eduard August Rübel. - Odb.: "Verhandl. d. Zool.-Bot. Ges. in Wien" Bd. 100.
1960

110. Eduard August Rübel 1876-1960. - Odb.: "Bericht des Geobot. Inst. der Eidg. Techn. Hochschule, Stiftung Rübel" #. 32 (1960)
Zürich 1961

111. Botanische Streifzüge durch die Rocky

Mountains Nordamerikas. - Odb.; Bericht
des Geobot. Inst. der Eidg. Techn. Hochschule,
Stiftung Rübél " H. 32 (1960)

Zürich 1961

P 112. Beitrag zur Waldgeschichte der südlichen
Entlebucheralpen. - Sonderdr. aus den
Veröffentlichungen des Geobot. Inst. der
Eidg. Techn. Hochschule, Stiftung Rübél in Zü-
rich, H. 37 (1962) Festschrift Franz Firbas,
str. 160 - 182.

M3. Grundsätzliches zur Schaffung und Be-
treuung von Reservaten. - Odb.; Schweiz
Naturschutz " 28 H. 1 S. 2-6. 1962

K. 114. [wspótant] O. L. Lange

II 5794 Festschrift Franz Firbas. - Veröffentl.
des Geobot. Inst. der Eidg. Techn. Hochschule,
Stiftung Rübél, in Zürich " H. 37

Lucmirska Anna

1. Kłanowisko zabytkowe rodu Ephetora
w botanice farmaceutycznej.

Patrz: Turowska J. 15

VI Luer-Jerjoraniska dlicja

1. Materiały do flory planktonu rzeki
Jerjorki

(Planta Polonica vol. VIII, 2) Warszawa 1939

VII. Lukasch

1. Die blattbürtigen Knospen der *Totmilia*
Menziesii (Tor. et A. Gray)

BIBLIOTEKA PROSTYEDY I NAUCZENIA

Blank lined paper with horizontal ruling lines.

P. VII

Lakkala O.J

1. Experience gained in moor draining by the Finnish
State Forest Service and lines along which
research work for moor draining should proceed.

"Acta Foresta" - Helsinki 1928

VII Lulek dr. Tomasz

1. W sprawie kolei na Lwinicę

Kraków 1918

VII. Lund J.W.G.

1. Four new green Algae. -Odb.: "Revue algologique n.s." T. 3. 1957
2. Botanical limnological methods with special reference to the algae. -Odb.: "The Botan. Review" Vol. 23 No. 8/9. 1957
3. [inspřtant.]: C. Kipling, E. D. Le Cren
The inverted microscope method of estimating algal numbers and the statistical basis of estimations by counting. - Odb.: "Hydrobiologia" Vol. 11 (1958) No. 2. Den Haag 1958
4. Biological tests on the fertility of an English Reservoir Water (Stocks Reservoir, Bowland Forest). -Odb.: "Journal of the Institution of Water Engineers" Vol. 13 No. 6. London 1959

5. Concerning *Calycomonas* Lohmann and
Codonomonas Van Goor. — Odb.: „Nova
Hedvigia" [T.] T [H.] 3/4.

Weinheim 1960

6. The taxonomy and nomenclature of cer-
tain palmelloid, planktonic, green algae
described previously. — Odb.: „J. Linn. Soc.
(Bot.) 56, 368, p. 459.

London br. r. myd.

7. Some new or rare Chrysophyceae from
the English Lake District. — Odb.: „Hydro-
biologia" Vol. 16 No. 1.

Den Haag 1960

8. New or rare British Chrysophyceae.

3 New records and observations on sexua-
lity and classification. — Odb.: „The New
Phytologist" [Vol.] 59, 349-360.

Oxford 1960

BIBLIOTEKA PROF. WŁADYSŁAWA SZAFERA

VII Lund J. W. G.

9. Some new British algae. - Odb.: "The Naturalist" July-September str. 80-96.

1960

10. [współaut.] Cannon D., Sieminska J.

The growth of *Tabellaria flocculosa* (Roth.) Kütz var. *flocculosa* (Roth.) Knuds. under natural conditions of light and temperature - Odb.: Journ. of Ecol. "[Vol.] 49

zsb.: Sieminska J. 5 XI/15.

Oxford 1961

Brosz. 491 M. Primary production and periodicity of phytoplankton. - Odb.: Verh. Internat. Verein.

Limnol. "[Bd] 15 : 1964 [s.] 37-56

Stuttgart 1964

verte!

Brosz. 1143

Eutrophication. - Nadb.: „Nature“ Vol.
214: 1967 No. 5088, s. 557-558.

1967

Brosz. 1159

Planktonic algae and the ecology of
lakes. - Nadb.: „Sci. Prog., Oxf.“ 55: 1967
s. 401-419.

1967

Sindblad Britta

- P 1. On a fossil *Selaginella* from the Rhaetic of Hyllinge, Scania 1956.
- P 2. A Selaginelloid Strobilus from East Greenland (Triassic). - Odb. : "Meddelelser fra Dansk Geologisk Forening" Bd. 11 H. 3 [str.] 351-363.
København 1948
- P 3. De geologiska resultaten från borrhningarna vid Höllviken. Del 3: Microbotanical studies of cores from Höllviken, Scania. - Odb. : "Svenskes Geologiska Undersökning. Ser. C. No. 506 Årsbok 43 (1949) No. 4. [str.] 1-16, nlb. 1 + Pl. 2. Stockholm 1949
- P 4. De geologiska resultaten från borrhningarna vid Höllviken. Del 4: On the presence of

Lepidopteris in cores from „Höllviken II“.

-Odb.: „Sveriges Geologiska Undersökning. Ser. C.“

No. 507. Årsbok 43 (1949) No. 5 [str.] 3-11.

nbb. 1 + Pl. 1.

Stockholm 1949

- P 5. Studies in the Rhaeto-Liassic floras of Sweden. T. Pteridophyta, Pteridospermae, and Cycadophyta from the Mining District of NW Scania. [tryck. w.], Kungl. Svenska Vetenskapsakademiens Handlingar. Fjärde Serien." Bd. 1 No. 8.

Stockholm 1950

- P 6. Heterosporus Lycopodiinae in Mesozoic Floras. Odb.: „Proceedings of the Seventh International Botanical Congress," [str.] 595.

Stockholm 1950

Lundblad Britta

- P 7. Contributions to the geological history of the Hepaticae. Fossil Marchantiales from the Rhaetic-Liassic coalmines of Skromberga (Prov. of Scania), Sweden. -Odb.: "Svensk Botanisk Tidskrift" Bd. 48 H. 2. [Str.] 381-417
Uppsala 1954
- P 8. Contributions to the geological History of the Hepaticae. II. On a fossil member of the Marchantiineae from the Mesozoic Plant-bearing deposits near Lago San Martin, Patagonia (Lower Cretaceous). -Odb.: "Botaniska Notiser" Vol. 108 (1955) Fasc. 1. [Str.] 22-39.
[Lund] 1955
- P 9. On the stratigraphical value of the Megas-

pores of *Lycostrobilus Scottii*. Preliminary report of some new finds and their interpretation. - Odb.: "Sveriges Geologiska Undersökning. Ser. C" No. 574. Årsbok 50/1956) No. 3 [str.] 3-11, pl. 1 + Pl. 1.

Stockholm 1956

P 10. On the presence of the genus *Pseudotorellia* (Ginkgophyta) in the Rhaetic of N. W. Scania. - Odb.: "Geologiska Föreningens i Stockholm Förhandlingar" Bd. 79 H. 4, 1957 [str.] 759-765 + Pl. 1.

Stockholm 1958

P 11. Rhaeto-Liassic floras and their bearing on the stratigraphy of Triassic-Jurassic rocks. - Odb.: "Acta Universitatis Stockholmiensis, Stockholm Contributions in Geology," Vol. III : 4. [str.] 83-102. Stockholm 1959

BIBLIOTEKA PROF. WŁADYSŁAWA SZAFERA

Lundblad Britta

- P 12. On *Ricciisporites tuberculatus* and its occurrence in certain strata of the „Höllviken II” boring in S.W. Scania. - Odb.: „Grana Palynologica” 2:1 (1959) [str.] 1-10 + Pl. 1. Uppsala 1959
- P 13. Studies in the Rhaeto-Liassic floras of Sweden. II: 1. Ginkgophyta from the Mining District of NW Scania. - Odb.: „Kungl. Srenska Vetenskapsakademiens Handlingar”. Fjärde Serien. Bol. 6 Nr. 2 [str.] 1-38 + tablice. Stockholm 1959
- P 14. [Recenzja] W. Gothan und H. Weyland: Lehrbuch der Paläobotanik. Akademie-Verlag, Berlin 1957. 535 s., 419 text-figs, 1 pl. Preis imb. DM 46:—

(Geol. Fören. Stockh. Förh. Bd. 77 H. 3) [str.]

434-438.

Stockholm 1955

- P. [Recenzja] William C. Darrah, Principles of Paleobotany. Second edition. - The Ronald Press Co., New York 1960, 295 s., 63 fig. och 12 tab. Pris 6.50 \$. - [Nadb.], Sv. Bot. Tidskr. " 55: 1961: 4 s. 633-636.

[Stockholm] 1961

- P. Harrisiothecium nomen novum. - Nadb.: "Taxon" 10 (1): 23-24, jan. 1961.

[Utrecht] 1961

- P. [Recenzja] Ancient Pacific Floras. The pollen story. Ed. Lucy M. Cranwell (Mrs. Watson Smith). - Tenth Pacific Science Congress Series, Univ. of Hawaii Press. Honolulu, Hawaii, 1964. Tx + 115 pp. Price \$ 3.50. - Nadb.: "Sv. Bot. Tidskr." Bd. 59: 1965 H. 4, s. 509-512.

[Stockholm] 1965

BIBLIOTEKA PROF. WŁADYSŁAWA SZAFERA

Lundblad Britta

- P 12. On *Ricciisporites tuberculatus* and its occurrence in certain strata of the „Höllviken II” boring in S.W. Scania. - Odb.: „Grana Palynologica” 2:1 (1959) [str.] 1-10 + Pl. 1. Uppsala 1959
- P 13. Studies in the Rhaeto-Liassic floras of Sweden. II: 1. Ginkgophyta from the Mining District of NW Scania. - Odb.: „Kungl. Srenska Vetenskapsakademiens Handlingar.” Fjärde Serien. Bol. 6 Nr. 2 [str.] 1-38 + tablice. Stockholm 1959
- P 14. [Recenzja] W. Gothan und H. Weyland: Lehrbuch der Paläobotanik. Akademie-Verlag, Berlin 1954. 535 s., 4/9 text-figs; 1 pl. Preis imb. DM 46.-

(Geol. Fören. Stockh. Förh. Bd. 77 H. 3) [str.]

434-438.

Stockholm 1955

- P. [Recenzja] William C. Darrah, Principles of Paleobotany. Second edition. - The Ronald Press Co., New York 1960, 295 s., 63 fig. och 12 tab. Pris 6.50 \$. - [Nadb.], Sv. Bot. Tidskr. " 55: 1961: 4 s. 633-636.

[Stockholm] 1961

- P. Harrisiothecium nomen novum. - Nadb.: "Taxon" 10 (1): 23-24, Jan. 1961.

[Utrecht] 1961

- P. [Recenzja] Ancient Pacific Floras. The pollen story. Ed. Lucy M. Cranwell (Mrs. Watson Smith). - Tenth Pacific Science Congress Series, Univ. of Hawaii Press. Honolulu, Hawaii, 1964. Tx + 115 pp. Price \$ 3.50. - Nadb.: "Sv. Bot. Tidskr." Bd. 59: 1965 H. 4, s. 509-512.

[Stockholm] 1965

Lundblad Britta

Brosz. 920

Rudolf Florin 1894-1965. - Nadb.: "Taxon"
15(3):85-93. [Utrecht] 1966

Brosz. 931

[Współaut.] C. Malmström

Rudolf Florin. 1894, 5/4 + 1965, 24/9. -
Nadb.: "Svensk Bot. Tidskr." Bol. 60:1966
H. 3 s. 944-962.

1966

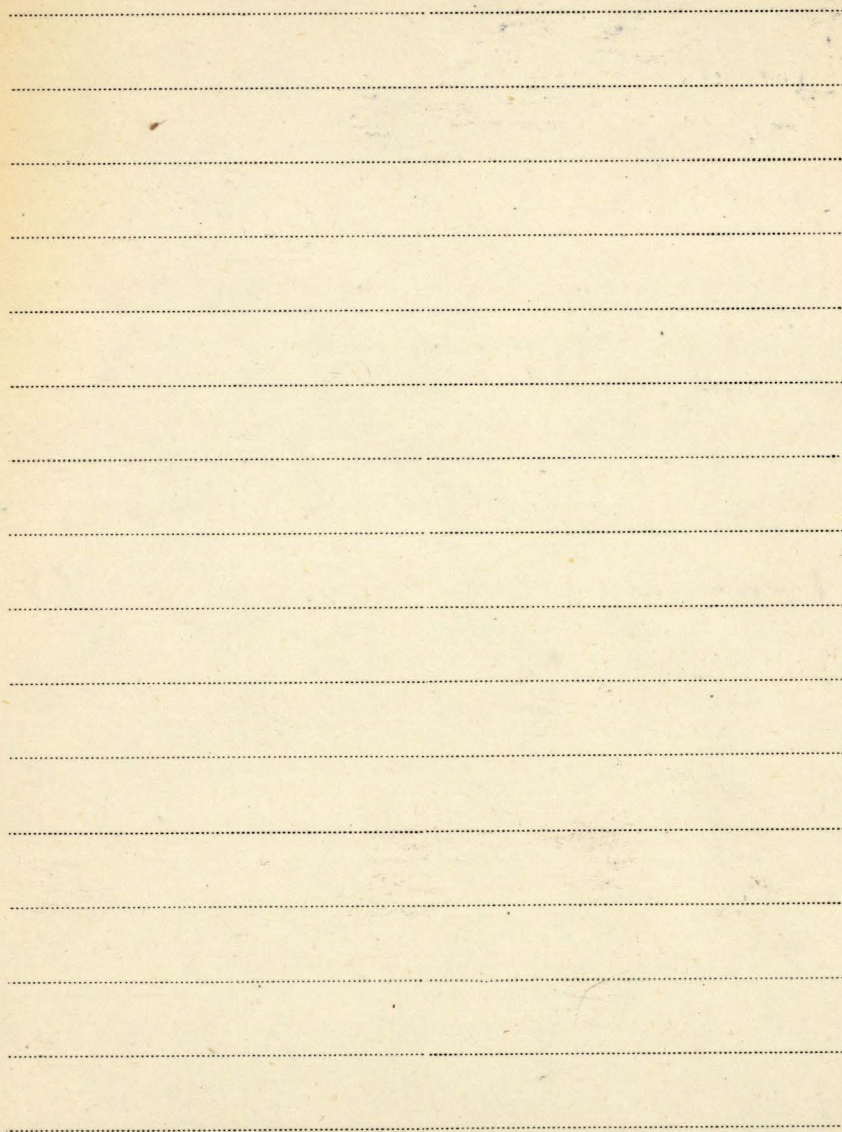

II 5791

Sumogårdh Henrik
L. 1. Loma und Bodcu

Jena 1949

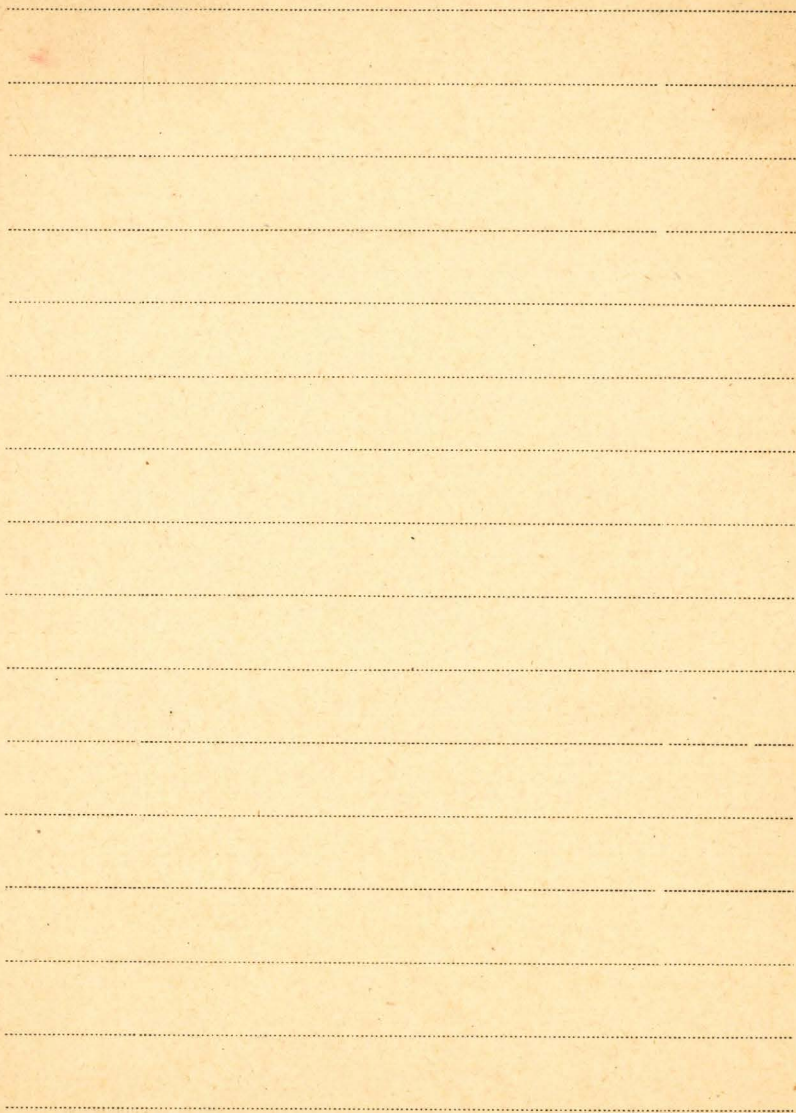

VII Lundell Seth

1. Über *Polyporus Wynneci* Berk. & Br.

Eine für Schweden neue Art

(Odb. 2 : Svensk Botan. Tidsskrift Bd. 30. H. 3.) 1936

współautor. B. Pilát

1875

Blank lined page with horizontal ruling lines.

VII von Lundqvist Gösta

1. En förhistorisk paddel från Dalarna
(Geol. Fören. Förhandl. Bd. 51. N. 3.)

Stockholm, 1929

2. Der See Mensträsket in Västerbotten,
Schweden, Eine biologisch-stratigraphische
Orientierung.

(Vdb.: Abh. Nat. Ver. Bremen, 1932, Bd. XXVIII.)

3. Einar Naumann in memoriam

(Meddelanden från Lunds Univ. Geogr. Institution

No: 103)

1934

4. Blockundersökningar. Historik och Metodik -
Geschlebeuntersuchungen. Historik und Methodik.
(Sveriges Geologiska Undersökning. Ser. L. No: 390)

Stockholm, 1935

5. Ljöarnas Transparens, Färg och Areal -
Transparenz, Farbe und Areal der Binnen-
gewässer.

(Sveriges Geologiska Undersökning. Ser. L. No: 397.)

Stockholm, 1936.

p. 6. Stocken i Öje. Ett säkert interglacialfynd.
Odb.: „Geologiska Föreningens i Stockholm
Förhandlingar“, Bd. 77. 1955

vii Lundqvist Jim

współautor: G. Wistrand

A. Die Gefäßpflanzenflora an und entlang den Ufern im Fluss-System des mittleren Piteälv (Nordschweden). - „Skrifter i naturskyddsärenden Kungl. Svenska Vetenskapsakad.“ Nr. 51. [praca jest napisana po szwedzku].

Uppsala 1964

k/n Plant cover and environment of steep

III 2984 Hillsides in Pite Lappmark. - „Acta Phytogeogr. Suecica“ [No.] 53 ss. 153 + tab.

Uppsala 1968

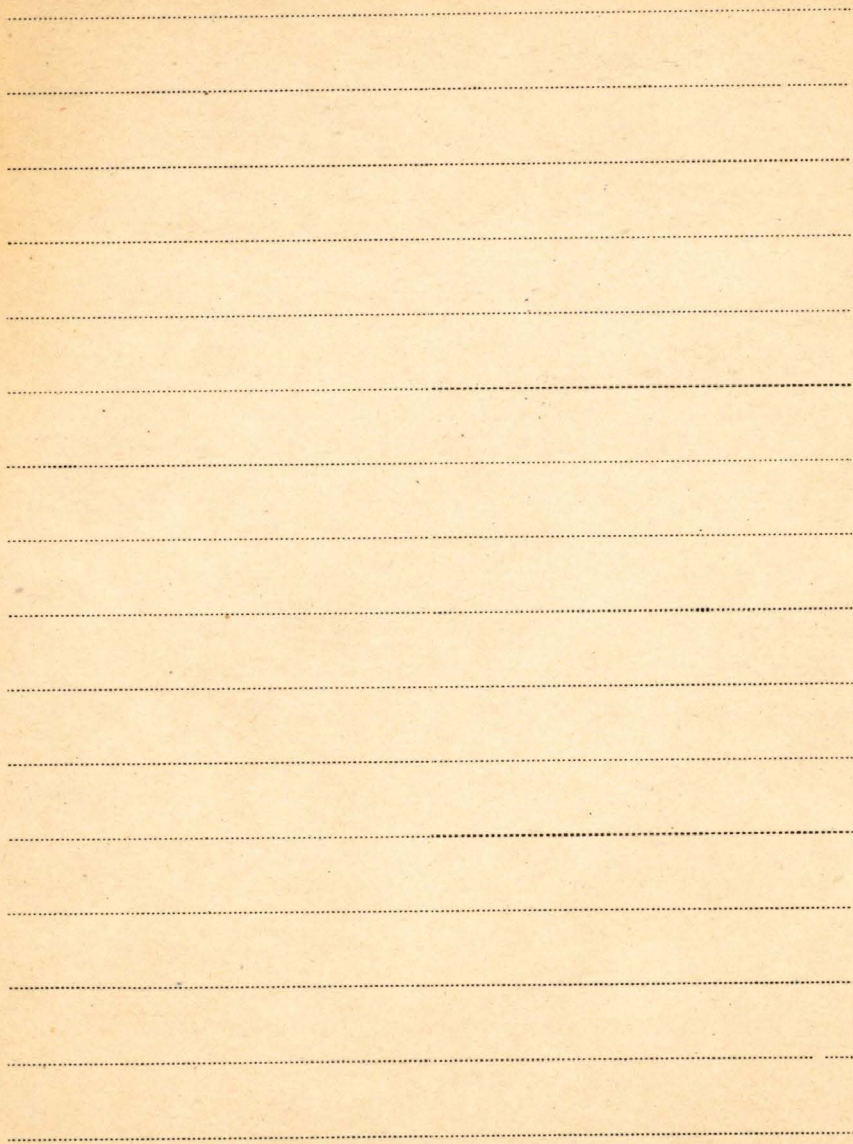

III. Liguet Aime

III 2793

1. Essai sur la Géographie botanique de l'Auvergne.

Paris: 1904.

k 2. Recherches sur la Géographie botanique
du Massif Central. Les Colonies
xerothermiques de l'Auvergne

Aurillac, 1937.

BIBLIOTECA MUSEO HISTORICO NACIONAL

Blank lined page with horizontal ruling lines.

VIII

Switzer Haus

1. *Salix pyrolifolia* Ledeb. i. *Fennoskandien*
Memoranda Soc. pro Fauna et Flora Fennica

22. 1945-1946. Helsingforsiae

2. Über die Rezenten *Funaria* von *Najas*

flexilis (Willd.) Postk. & Schmitt im

Ostfennoskandien

Mem. Soc. pro Fauna et Flora Fennica 2. 1944-45.

Helsingforsiae 1945.

3. *Najas marina* L. funnen i Jakobstads skärgård.

-Odb.: *Memoranda Soc. pro Fauna et Flora*

Fenn." [I.] 17: 1940-1941.

Helsingforsiae 1941

4. *Typha angustifolia* x *latifolia* L. (<*T. glauca*

Godr.) i Ostfennoskandien. - Odb.: *Memoranda*

Soc. pro Fauna et Flora Fennica" [T.] 23: 1946-1947.

Helsingforsiae 1947

5. Morphologische und systematische Beobachtungen an Wasserphanerogamen. - Odb.: „Acta Bot. Fenn.“ [T.] 40.

Helsingforsiae 1947

6a Die Funde von blühenden Lemnaceen in Finnland. - Odb.: „Memoranda Soc. pro Fauna et Flora Fennica“ [T.] 24: 1947-1948.

Helsingforsiae 1948

6b Höhere Wasservegetation und Standortsfaktoren in der Ostsee. - Odb.: „Proceedings of the Seventh Internat. Botan. Congress, Stockholm 1950,

Uppsala 1953

7. Vorschlag zu einer ökologischen Grundeinteilung der Hydrophyten. - Odb.: „Acta Bot. Fennica“ [T.] 44.

Helsingforsiae 1949

BIBLIOTEKA PROF. WŁADYSŁAWA SZAFERA

VIII Luther Hans

8. Beobachtungen über die fruktifikative Vermehrung von *Phragmites communis* Trin.
Odb.: „Acta Bot. Fenn.“ [T.] 46.

III 2794

Helsingforsiae 1950

K. 9. Verbreitung und Ökologie der höheren Wasserpflanzen im Brackwasser der Ekenäs-Gegend in Südfinnland. I: Allgemeiner Teil.
- Acta Bot. Fennica [T.] 49.

III 2795

Helsingforsiae 1951

K. 10. Verbreitung und Ökologie der höheren Wasserpflanzen im Brackwasser der Ekenäs-Gegend in Südfinnland. II: Spezieller Teil. - Acta Bot. Fenn. [T.] 50.

Helsingforsiae 1951

11. [wspötant]: J. Luther

Nene Fundorte von *Potentilla anglica* und

P. anglica x erecta. - Odb.: „Memoranda Soc.
pro Fauna et Flora Fennica“ [T.] 28: 1951-52.

Helsingforsiae 1953

12. Einige Beobachtungen über Brackwasserpflanzen am mittleren Teil des Finnischen

Meerbusens. - Odb.: „Memoranda Soc. pro

Fauna et Flora Fennica“ [T.] 28: 1951-52.

Helsingforsiae 1953

13. Fennoskandies gräns i Vita havet. - Odb:

„Memoranda Soc. pro Fauna et Flora Fenn.“

[T.] 29: 1952-1953.

Helsingforsiae 1954

14. Über Krustenbewuchs an Steinen fließender

Gewässer, speziell in Südfinnland. - Odb.: Acta

Bot. Fennica“ [T.] 55.

Helsingforsiae 1954

BIBLIOTEKA PROF. WŁADYSŁAWA SZAFERA

VIII Luther Hans

15. Om blomning och fruktsättning hos *Ceratophyllum demersum* i Fennoskandien.
-Odb.: „Botaniska Notiser” Vol. 112 Fasc. 3.
zob.: Julin E. /rsportant. /pæ. 2. Lund 1959
16. Traces of the war in the flora of Finland. - Odb.: „Memoranda Soc. pro Fauna et Flora Fennica” 24 (1947-1948)
Helsingforsiae 1948
17. Ernst Häyrén. Minnestal hållet vid Finska Vetenskaps-Societetens sammanträde den 21 mars 1960. -Odb.: „Societas Scientiarum Fennica. Årsbok - Vuosikirja”
XXXVIII C N:o 3.
Helsingfors 1960

18. Karl E. Hirn, Monographie und Iconographie der Oedogoniaceen. Weinheim 1960.
[Recenzja]-Odb.: „Historiae Naturalis Classica“
Vol. 17.

19. Om fynden av Chaenorrhinum minus (L.)
Lge i Finland. (Über die Funde von Chaenorrhinum minus in Finnland.) - Odb.:
„Memor. Soc. pro Fauna et Flora Fenn.“
35 (1958-59) Helsinki 1960

20. Två fynd av Gräal (Alnus incana (L.)
Moench) i Trärminne. (Zwei Funde
von Alnus incana (L.) Moench in Trär-
minne. - Odb.: „Memor. Soc. pro Fauna
et Flora Fenn.“ 35 (1958-1959)
Helsinki 1960.

viii Luther Hans

21. Om *Gladiolus imbricatus synantropa* förekomst, speciellt i Finland. (tyt. niem.: über das synanthrope Vorkommen von

Gladiolus imbricatus, speziell in Finnland).

Odb.: „Memor. Soc. pro Fauna et Flora Fenn.“ [No.] 36 (1959/1960).

Helsinki 1961

22. Die Schärenzonen. — Odb.: Archiv. Soc. Zool. Bot. Fenn. 'Vanamo' " 16: Suppl.

Helsinki r.wyd. 2

23. Veränderungen in der Gefäßpflanzen-Flora der Meeresfelsen von Trärminne. — „Acta Bot. Fenn.“ 62.

Helsinki 1961

24. Kutsu kuulemaan sitä julkista esitelmää
jonka Helsingin Yliopiston Kasvitieteen ruo-
tsinkielinen Professori Hans Edmund Luther
pitää virkaanastujaisissaan 24 päivänä
syyskunta 1961. Helsinki 1961

zot.: Palmén E. PII/A.

25. Rolf Grönblad 1895-1962. - Odb.; Rev.
Algol. N. S. " T-7: 1963 Fasc. 1.
Paris 1963

26. IX Botanical analysis of mute swan fae-
ces. - Nadb.: "Acta Vertebratica" Vol. 2: 1963
No. 2. Stockholm 1963

27. *Cosmarium subjenisejense* Grönbl. 1962,
a nomenclatural correction. - Nadb.:
"Nova Hedw." [T.] 8: 1964 [H.] 1/2.
[A. k. nlb.] Weinheim 1964

BIBLIOTEKA PROF. WŁADYSŁAWA SZAFERA

Luther Hans

Brosz. 968

[współaut.] Niemi Åke

On Oedogonium pluviale in rock pools.

-Odb.: „Commentationes Biologicae” Vol. 30:

1967 Nr. 5, s. 12.

1967

Brosz. 970

Biographical Introduction. (Symbolae ad Mycologiam Fennicam auctore P.A. Karsten). -

Verlag J. Cramer, s. 3-7.

New York 1967

Brosz. 1479

Alvar Palmgren, Minnestal

Hållet vid Finska Vetenskaps-Societets

Sammanträde den 20 November 1967.

-Odb.: Årsbok Soc. Sci. Fennica. C Vol. 46: 1969

No. 1, s. 20.

Helsingfors 1969

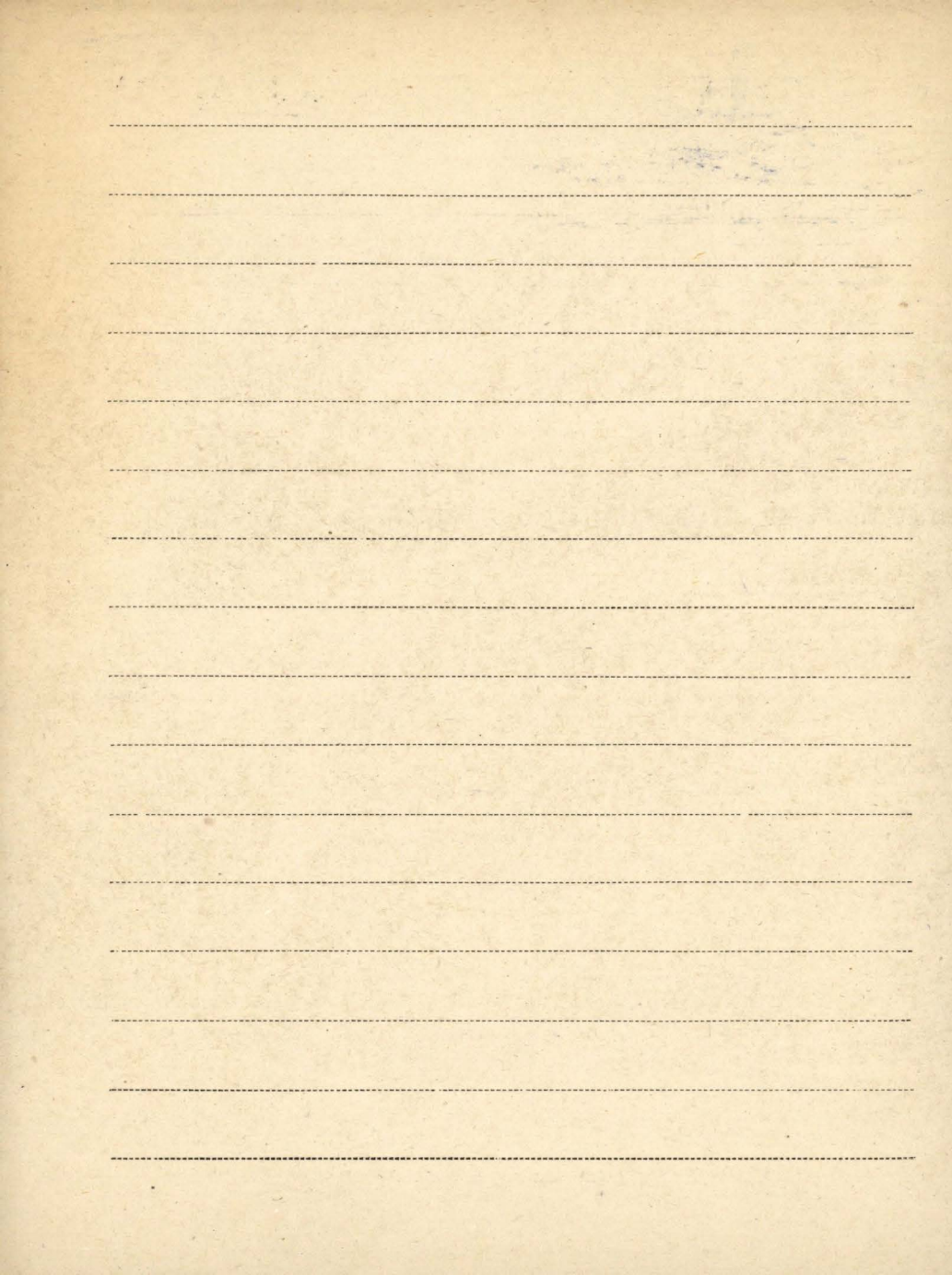

1888
L. VIII
Dr. Rossowski J.

1. Program badań rolniczo-fizjologicznych
Krosno 1949

Lüttig Gerd

1. ... współaut.: Rein Ulrich

Das Cromer- (Günz/Mindel-) Interglazial von
Bilshausen (Unter-Eichsfeld). Vorläufige Mitteilung.

Odb.z: Geol. Jb. Bd. 70. Hannover 1957.

P 2. [współaut.] G. Marinis

Zur Geologie der neuen griechischen Braunkohlen-
Lagerstätte von Megalopolis. - Odb:

„Braunkohle, Wärme und Energie“ Jhrg. 1962

H. 6. S. 222-231. 1962

P 3. [współaut.] G. C. Maarleveld

Über altpleistozäne Kiese in der Veluwe. -

Odb: „Eiszeit u. Gegenw.“ Bd 13 (1962)

S. 231-237.

Öhringen/Württ. 1962

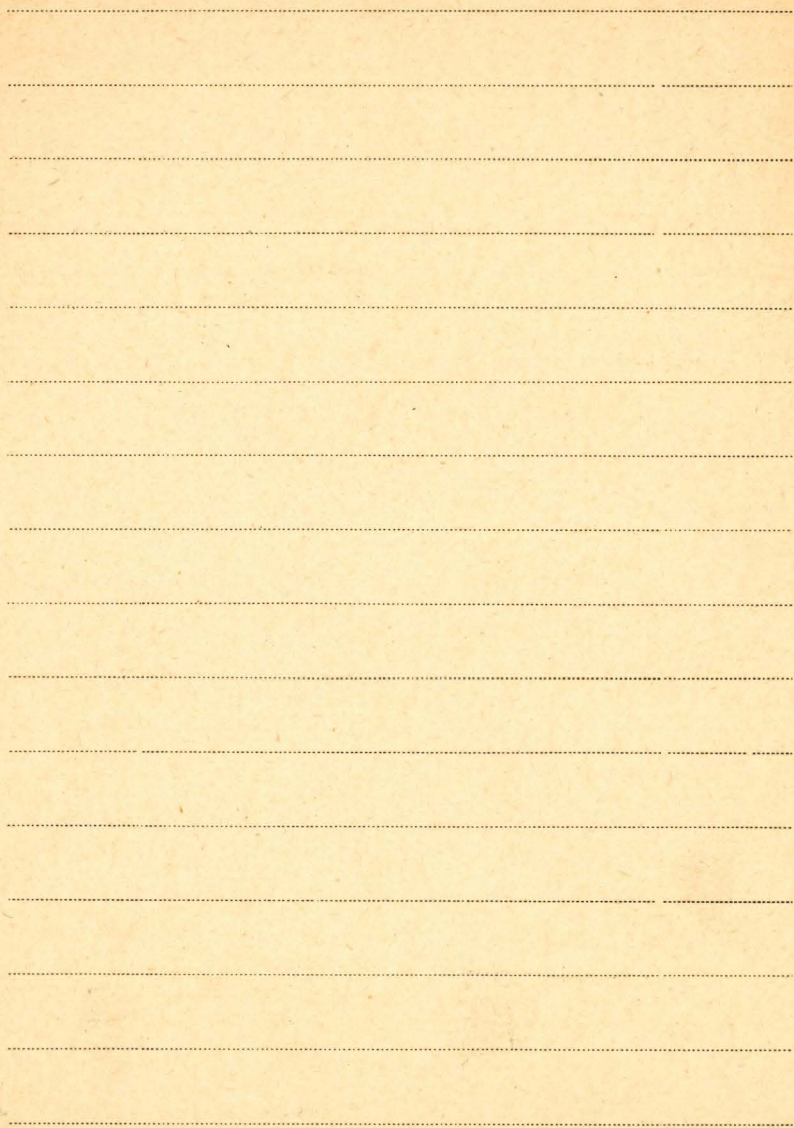

Lutz dr Josef

1. Geobotanische Beobachtungen an *Cladium
mariscus* R. Br. in Süddeutschland

(Odb. 2: Ber. d. Bayer. Botan. Gesell. in München. Bd. XXII
1938)

2. George Colwood Nichols

coll. 2: American Journal of Science Vol. 237 1939

Blank page with horizontal dotted lines for writing.

VIII

Lissemburgowa Anna1. Recherch cytologiques sur les grains de pollen
chez les MalvacéesBull. de l'Acad. Pol. des Sciences et des Lett. 1927 Kraków2. Zur Frage der Seneszenz von Naristiden
in den generativen Zellen"Acta Societ. Bot. Polonica" - 1925. W.P.3. 2 badań nad rozwojem, wartością wysielającą
w Zygostych.

"Kosmos" - rok 1922

4. 2 badania nad rozwojem wartości wysielającej
w Zygostych."Archiwum Nauk Biol. i Nauc. Warszawy" Warszawa rok 1922

REPRODUCTION OF THE ORIGINAL MANUSCRIPT

Blank lined page with horizontal ruling lines.

VII Luzzatto Gina

1. Vergleichende Untersuchung zweier Methoden zur physikalischen Bodenanalyse.

(Patr.: L'idi N. 24.)

2. Erste Untersuchungen über die Verbreitung und die Vitalität einiger Alpenpflanzenarten in ihrer Beziehung zur Bodenacidität.

(Odb.: E. Rübel: Bericht über das geobot. Forschungsinst. . .

für das Jahr 1934)

Luzern 1935

VIII. Lynge B.

1. Vascular Plants from Norway Zemlya

Report of the Scientific Results of the Norwegian Expedition
to Norway Zemlya 1921. Kristiania 1923.

2. The Peltigeraceae in the Copenhagen Arctic Herbarium

"Dansk Botanisk Arkiv" Oslo - 1928

3. *Cornicularia divergens* Ach. found fertile

in Europe. "Magasin for Naturvidenskaberne" - 1928

4. Vascular plants and Lichens.

The Norwegian North polar Expedition with the "Maud" 1918-1925,
Scientific Results Vol. V. Bergen - 1929

5. Lichens collected on the Norwegian Scientific

Expedition to Franz Josef Land 1930
Oslo - 1931

6. General register til Magasin for Naturvidenska-

berne bind I - XII, 1823 - 1836 og nye Magasin

for Naturvidenskaberne bind 1 - 62, 1836 - 1925.

(for norske kun)

- 1924

uicis
7/ Lichens from Noaya Zemlya (Kharika)
- Oslo - 1928

uicis
8. Lichens from north East Greenland
Skript. om Svabard og Ishavet. - Oslo 1932

9. Lichens from South East Greenland
dth. Oslo - 1932

10. A revision of the Genus Rhizocarpon
(Rau) N. F. in Greenland
dth. Oslo 1932

11. The Godthaab Expedition 1928. The Lichens.
København 1932

12. *Ocellularia* and *Dactylina*. Three
arctic Lichens

Skript om Svabard og Ishavet
Nr 59 Oslo 1933.

VIII Lynge B.

13. The Scoresby Sound Committee's 2nd East Greenland Expedition in 1932 to King Christian IX's Land. The Lichens.

København 1933.

14. Lichens collected during the Danish fifth Thule Expeditions through Arctic Canada (Report of the fifth Thule Expedition 1921-24)

Copenhagen 1935

15. The lichen genus *Rhizocarpon* on the west and north coast of Spitsbergen and Nordostlandet (the North East Land)
- (Svensk Botanisk Tidsskrift. 1936. Bd. 30. H. 3.)

(111)
Lynge B.

1. Lichens from the West and Coasts
of Spitzbergen and the North-East
Land I. The Macrolichens

Oslo 1938.

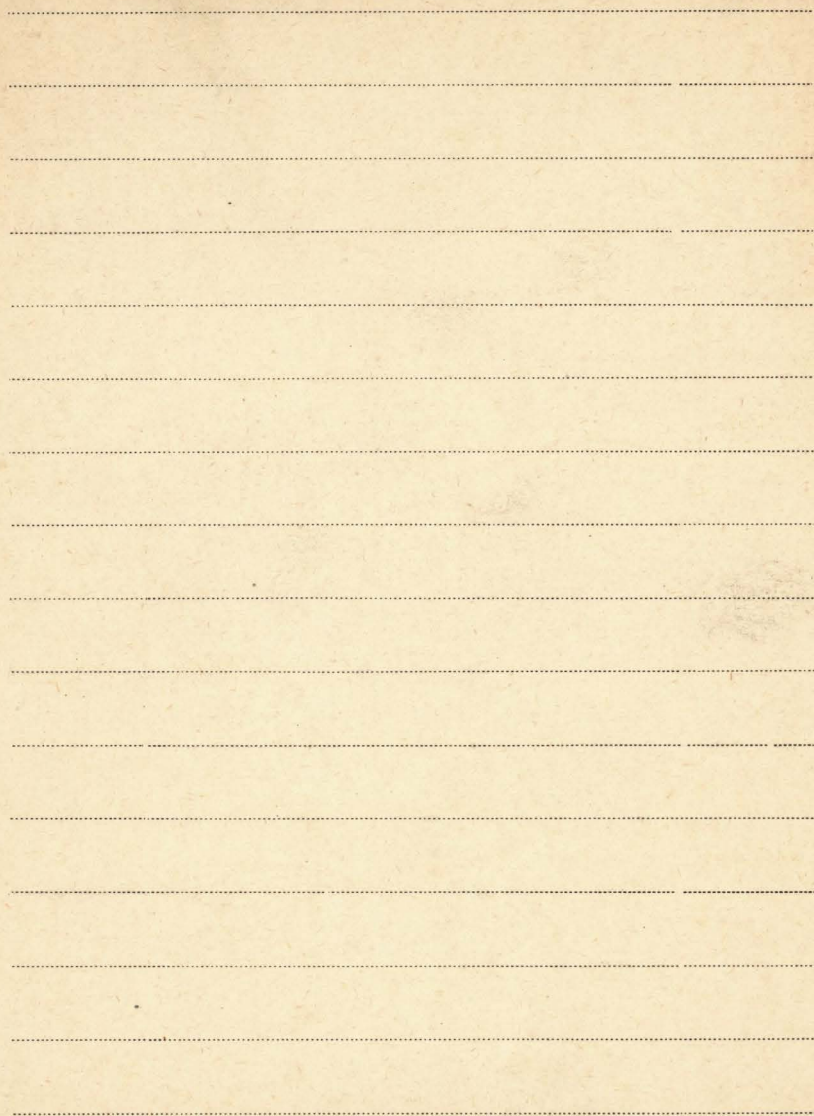

I Łaniecka Maria - Środoniowa

1. Przyczynek do rozmieszczenia safranu
spirkiego w Polsce

(Odb. z XII roczn., Ochrony Przyrody) Kraków 1937

2. *Dziewanna webowia* (*Verbascum laetivium*
Schrad.) w Polsce.

1. Roczn. Soc. Bot. Pol. Vol. xvii. Nr. 2. 1946. / Łódź

P. 3. Miocenska flora z Rypina na Pojezierzu Do-
brzyńskim. - Odb.: Instytut Geologiczny. Prace
T. XV, 2 Badań Flor Trzeciorzędowych T. II.

Warszawa 1956

P. 4. *Salvinia* i *Azolla* w miocenie Polski. - Odb.: „Acta
Biologica Cracoviensia. Série: Botanique.” Vol. I.

br. m. wyd. 1958

P. 5. Stan badań paleobotanicznych nad mio-

cenem Polski południowej. - Odb.: "Rocznik
Pol. Tow. Geol." T. 33 (1962) Zesz. 2 s. 129-158.

1963

P 6. Tertiary coprolites imitating fruits of the
Araliaceae. - Nadb.: "Acta Soc. Bot. Pol."
Vol. 33: 1964 Nr. 2 s. 469-473.

[Warszawa] 1964

P 7. Les flores du Miocène de la Pologne
Méri-dionale. - [Nadb.]: "Résumés des commu-
nications. Association Géol. Carpat-Balca-
nique VI-me Congrès 2-12 Septembre 1963"
s. 94-96.

Varsovie-Cracovie 1963

[tekst: fotokopia 3 karty - format 8°].

P 8. Miocenowaja flora Južnoj Pol'szy. - [Nadb.]:
"Režurne srobsčėnij. Karpato-Balkanskaja Geolo-
gičėskaja Assoציacija VI kongress 2-16 septja-
brja 1963" s. 74-76.

Varšava-Krakov 1963

[tekst: fotokopia ^{3 karty} - format 16°].

BIBLIOTEKA PROF. WŁADYSŁAWA SZAFERA

Łanicucka - Środoniowa Maria

P. Wstępne wyniki badań paleobotanicznych nad neogenem Domańskiego Wierchui

Orawy - Rocznik Pol. Tow. Geol. 35:

1965 No. 3, s. 362-365, 409-410.

[Tekst: fotokopia, 7 kart 16°] Kraków 1965

P. Tortonian Flora from the "Gdów Bay" in the South of Poland. - Nadb. „Acta Palaeobotanica” Vol. 7: 1966: Nr. 1, s. 135, Tabl. 7., Kraków, 1966.

Kraków 1966

P. Bulwy podziemne *Equisetum maximum* Lam. z miocenu w Czernicy koło Rybnika na Górnym Śląsku. - Nadb. „Acta Palaeobot.” Vol. 10: 1969 Nr. 2, s. 11-18, tabl. 5.

1969

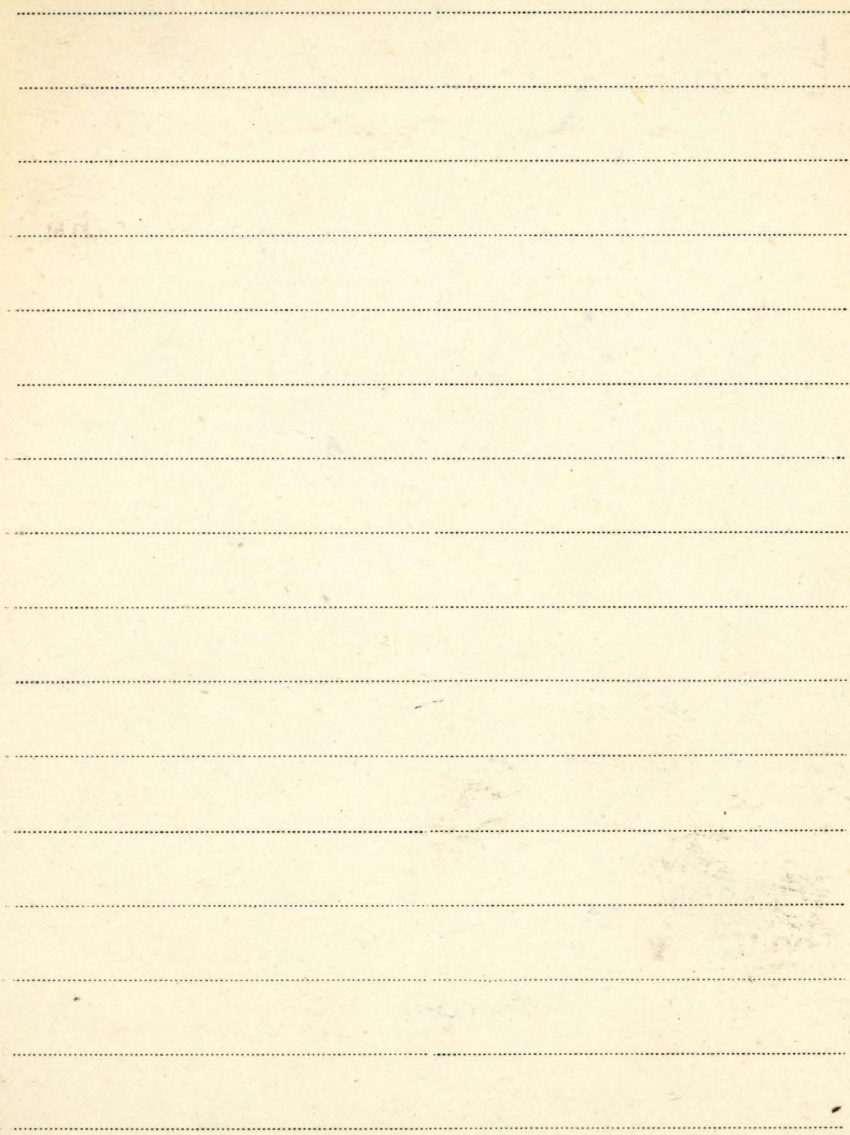

XI Lada P.

1. Zur Genetik der „brüchigen“ Roggen

Bull. Acad. Pol. Sc. et Let. Cl. Math. nat. Ser. B. 1934.

BIBLIOTECA DE LA UNIVERSIDAD DE CHILE

Blank lined paper with horizontal ruling lines.

Taskarew W.

1. Dwa jarusa lessa w Podolskiej i Wołyńskiej gubernijach. Note sur la division du loess de la Podolie et de la Volhynie en deux horizons.

Kamieniec-Podolsk. 1912

Blank sheet of lined paper with horizontal ruling lines.

KT Lastowski Mac.

1. Organizacja stowarzyszenia fenologów w
w Czechosłowacji; „Dziennik Rolniczy” 1926

2. Podział roku na fenologiczne sezony - Gornia 1951

Lawrenko E. M.

zob.

Lawrenko E. M.

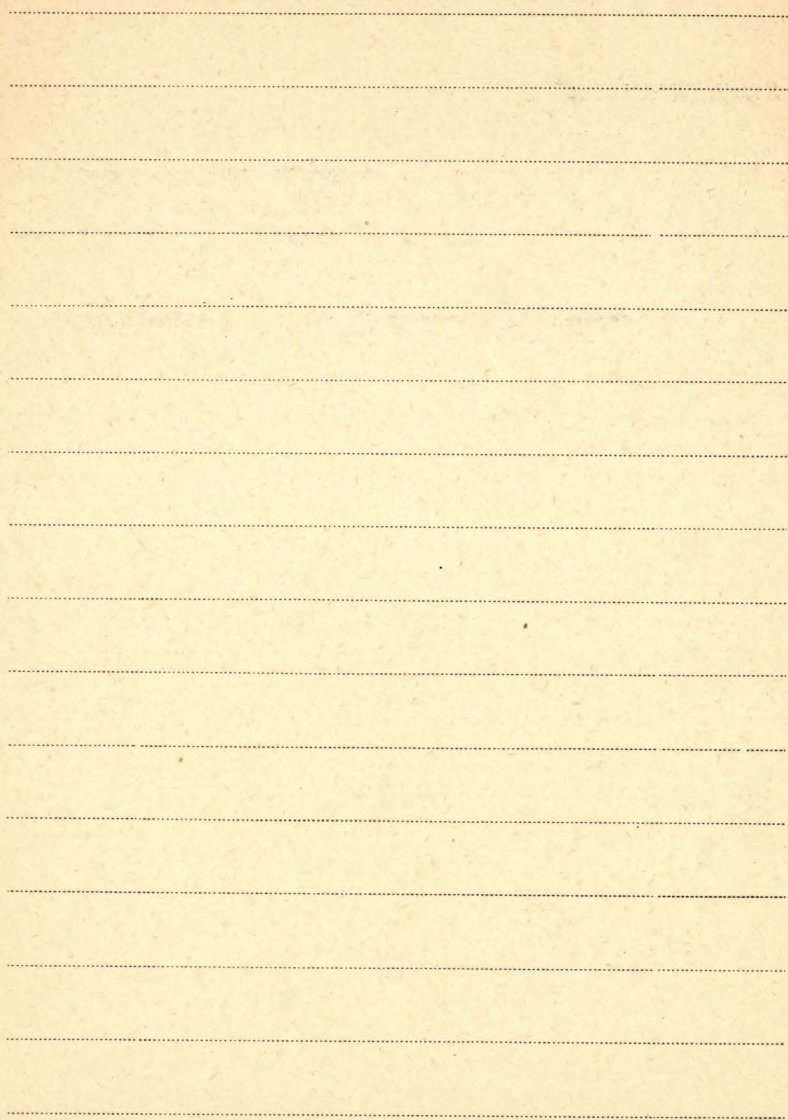

Łazukow G. J.

K. 1. Osnownyje etapy razwitija flory, fauny i czel-
towieka w czwrtwrticznom periodie. Pod red.
W. P. Gricenka. Izdat. Moskowsk. Uniw. 1954.

Blank page with horizontal dashed lines for writing.

I. Łączyńska - Hulewiczowa Teresa

1. Znaczenie poliploidalności dla hodowli roślin
i rolnictwa. (Pozn. Tow. Przyj. Nauk. Wydawnictwa
popularnonaukowe Komisji Nauk Rolniczych i Leś-
nych Nr. 4) - PZW. Poznań 1957

1956

Blank lined page with horizontal ruling lines.

Łąkarstwo

ks./n. Łąkarstwo. T.I. Łąkarstwo Podręcz-
nik dla studentów Wyższ. Szkół Roln., praca
zbiorowa pod red. M. Falkowskiego. P.W.RiL.
s. 384

Warszawa 1965

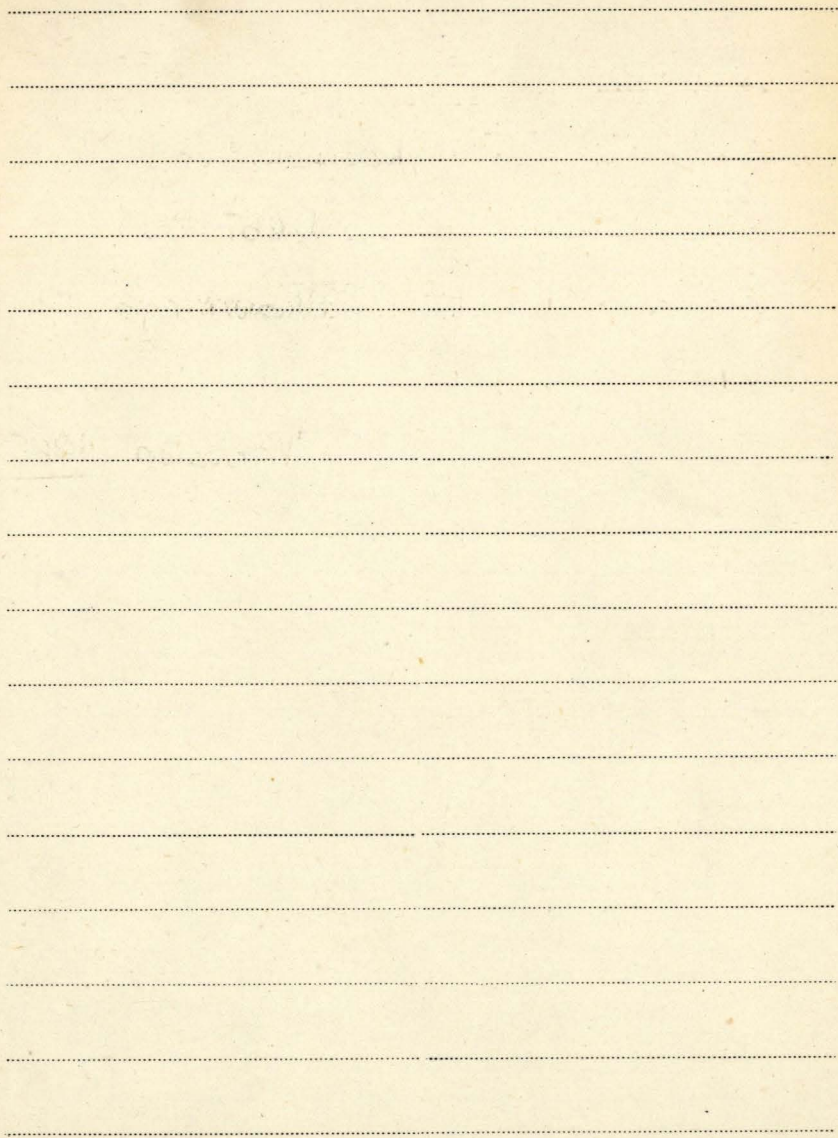

I.

Łęgosz - Owsiana Danuta

1. Chruszcze drobnych zbiorników wodnych

okolice Poznania. - Prace Kom. Biol. Pozn. Tow.

Przyj. Nauk. T. 16 Zesz. 2.

Poznań 1955

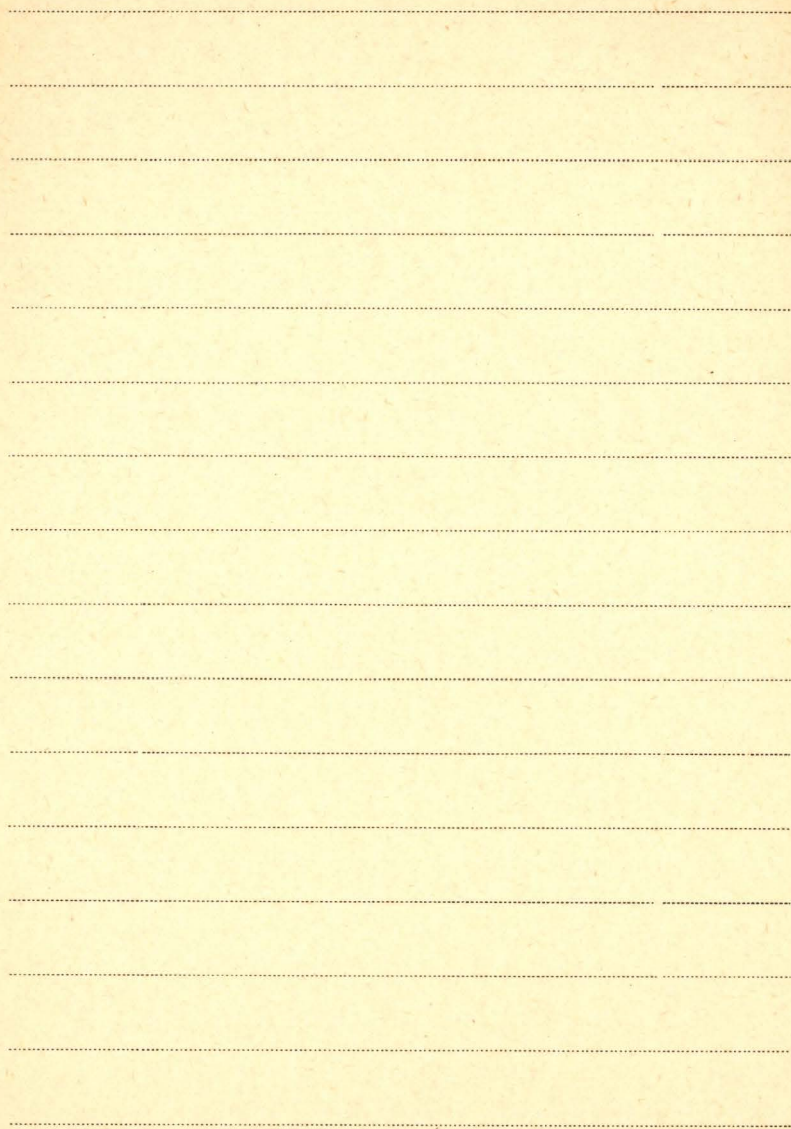

KT Lobaczewski A.

1. Przyorynek do szeregów mikroskopowych
w liściach bielunia drzewca rzawy i liska białego.
"Kronika Farmaceutyczna" Kraków 1920.
2. O szeregach mikroskopowych liści iłowej jagody.
"dłtś" Kraków 1920.

Blank lined paper with horizontal ruling lines.

I Komnicki Adam

1. Opisy czterech kozic, *Rupicapra rupicapra*
(Linnaeus, 1758) padłych w Tatrach
Polskich, w latach 1959-61. - Odbi:
„Acta Theriologica” Vol. V, 19.

Białowieża 1961

2. The distribution and abundance of
ground-surface-inhabiting arthropods
above the timber line in the region
of Żółta Turmia in the Tatra Mts. -
„Acta Zoolog. Cracov.” T. 8 Nr. 4.

Kraków 1963

F Lomnicki A. M.

P.

1. Atlas Geologiczny Galicji.

Iskrene: Moteivka, Gabaczon,
Mazon, Jaroslaw, Leicjok.

Wydawaczko Komisji Fizyogr. Mad. Nau. Krakow 1900

X I Lowmicki Władysław

1. Spis publikacji prof. Zygmunta A. Mokrockiego
„Polskie piśmo entomologiczne” T. VI. - 1927

47 Lopuski Crestaw

1. Sylwa i jej zastosowanie do bonitacji
nieuliska w lesie ciągłym

(Odb. z „Sylwana” R. LV Str. B. Nr 7-11, 1937)

Lewio

Ło' Jan

Prorocia polska wstawa. (Książka)

Kraków 1918.

BIBLIOTEKA PROF. W. REYCHERTOWICZA

Blank lined paper with horizontal ruling lines.

Łoś Leon

klmp [współant:] J. Radożycki

Problemy międzynarodowej wymiany wydawnictw

Polskiej Akademii Nauk. [Wyd.] Bibl. Zakt.

Narod. Im. Ossol. PAN, s. 146, nr 2.

Wrocław 1970

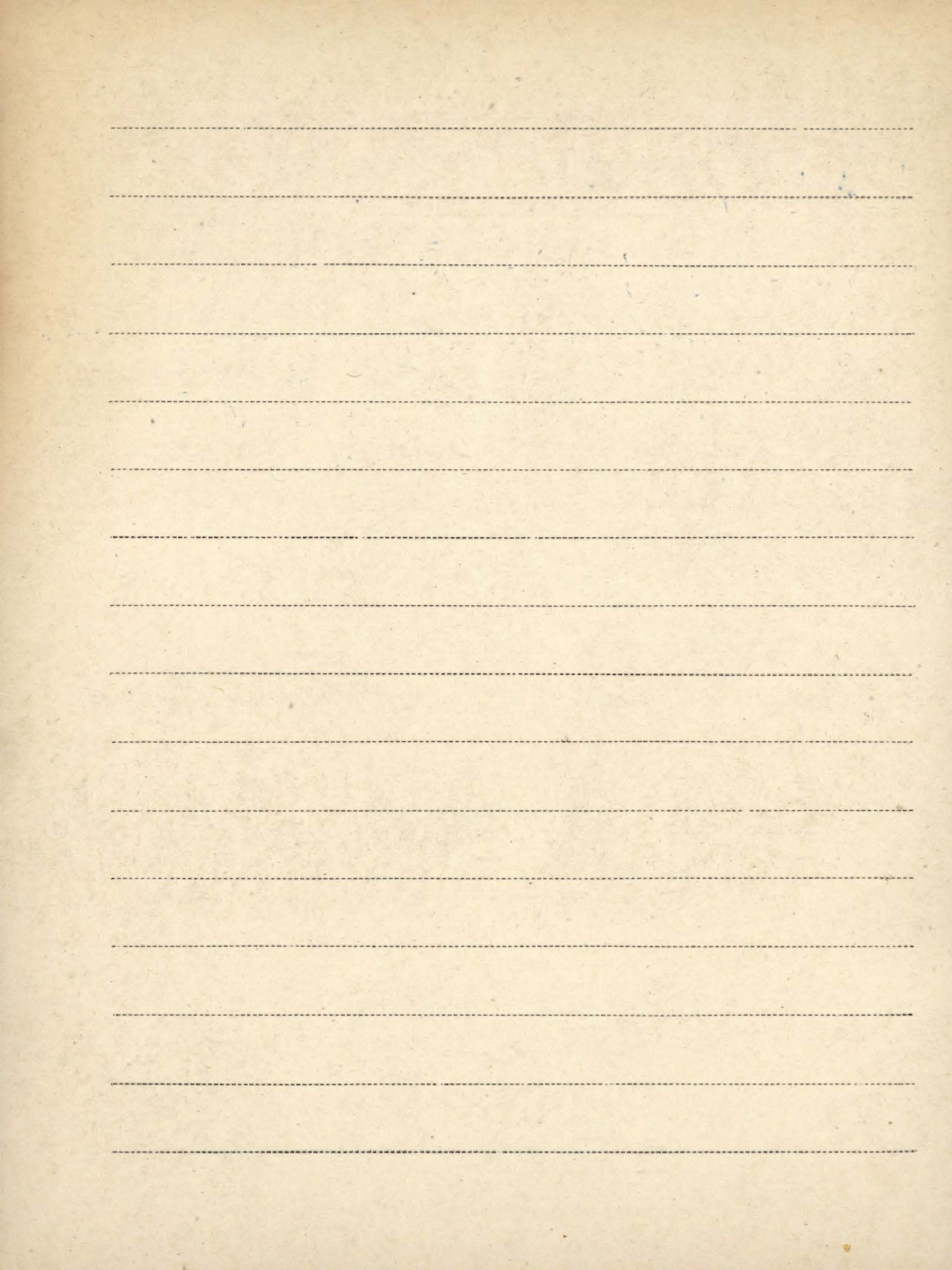

LI Loziński Władysław

1. Das Steppenproblem im polnischen Podolien
vom bodenkundlichen Standpunkt. Muen
"Gerlands Beiträge zur Geophysik" Bd 34. 1931
2. Patensfelder und periglaziale Bodenbil-
dung
Neue Jahrbuch f. Mineralo-
gie etc. Beil. Bd. 71. Abt. B. 1933
3. Mapa gleb województwa Tarnopolskiego
- Prace Rolniczo Lesne Nr. 9
Pol. Akad. Umiej 1933
4. Gleby leśne podgórze wschodnich Karpat.
Prace Rolniczo Lesne Nr. 12.
Pol. Akad. Umiej - 1934
5. Gleby Górnego Śląska Cz. I
P. A. U. Wyd. Śląskie. Prace Geolog. Nr. 4) Kraków 1938

