

Jeswiet Jakob.

K. 1. Die Entwicklungsgeschichte der Flora der

N 5858 holländischen Dünen

(Beihefte zum Bot. Zentralblatt. Bd. XXX. Abt. II. 1913)

Zürich 1913

2. Ueber spätpleistozäne und frühholozäne
kryoturbe Ablagerungen in den östlichen
Niederlanden

patr: Florschütz F. 9

RECEIVED BY THE UNIVERSITY OF TORONTO

A series of horizontal dotted lines for writing, spanning the width of the page.

Jeżewski M.

1. O określaniu wilgotności drewna przy pomocy
pomiarów elektrycznych i o nowym aparacie
do mierzenia wilgotności. Prace Rolniczo - Lesne

Nr 71 Polska Akademia Umiejętności - Kraków 1953r

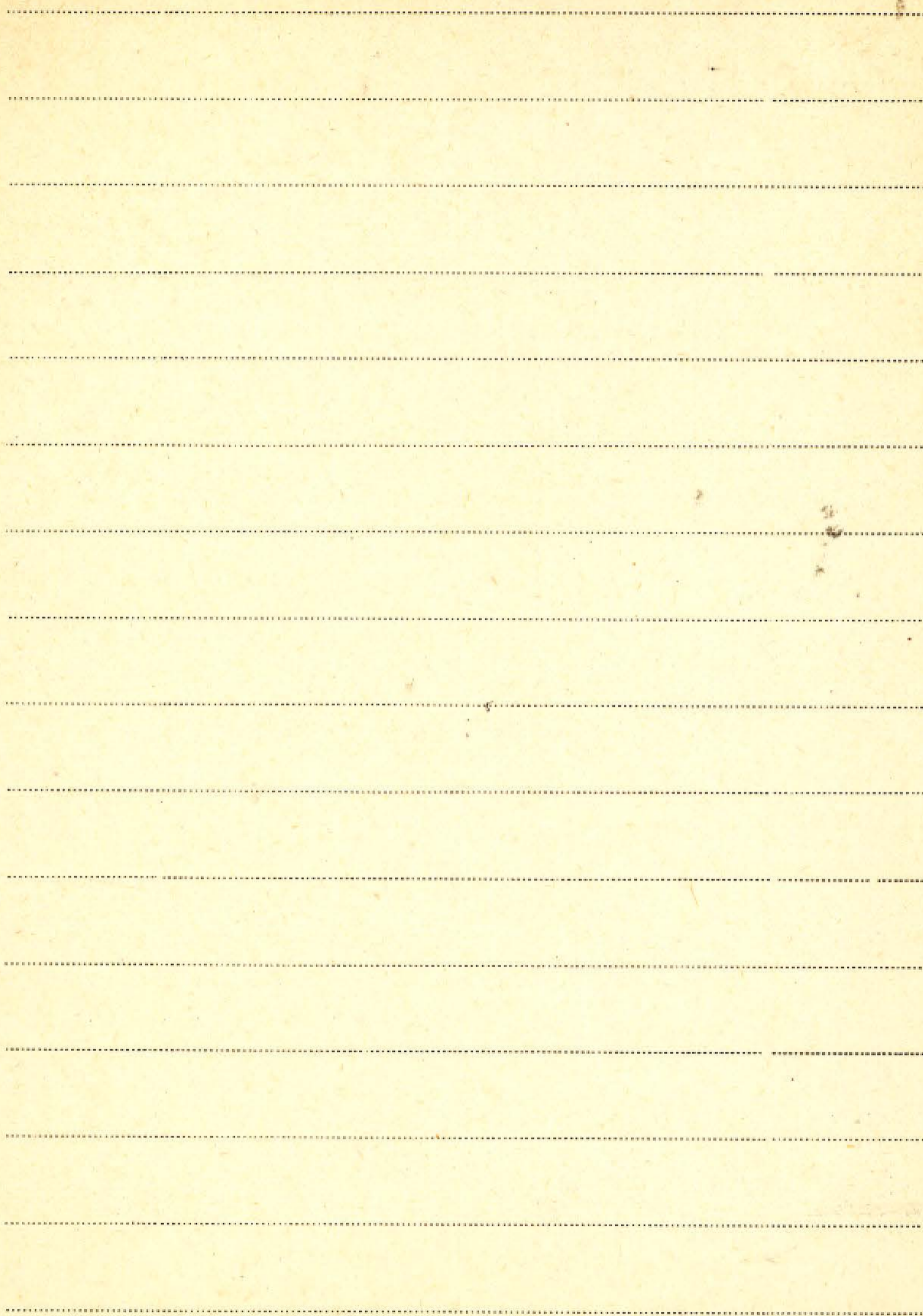

Jilek Bohumil

1. Carax d. subsect. Vulgares Aschers. - Studie
systematická a tetratologická Praha 1928

Jimbo Tadao

P 1. The Neogene pollen flora of Japan and
its macro-palaeobotanical background -
[2 karty druku] - [Uwaga] Paper read
at the symposium on palaeoecology and plant
geography of the Neogene at the X Inter-
national Botanical Congress in Edinburgh,
August 1964.

[br. m. wyd. i ^{pozostałych} danych bibliog

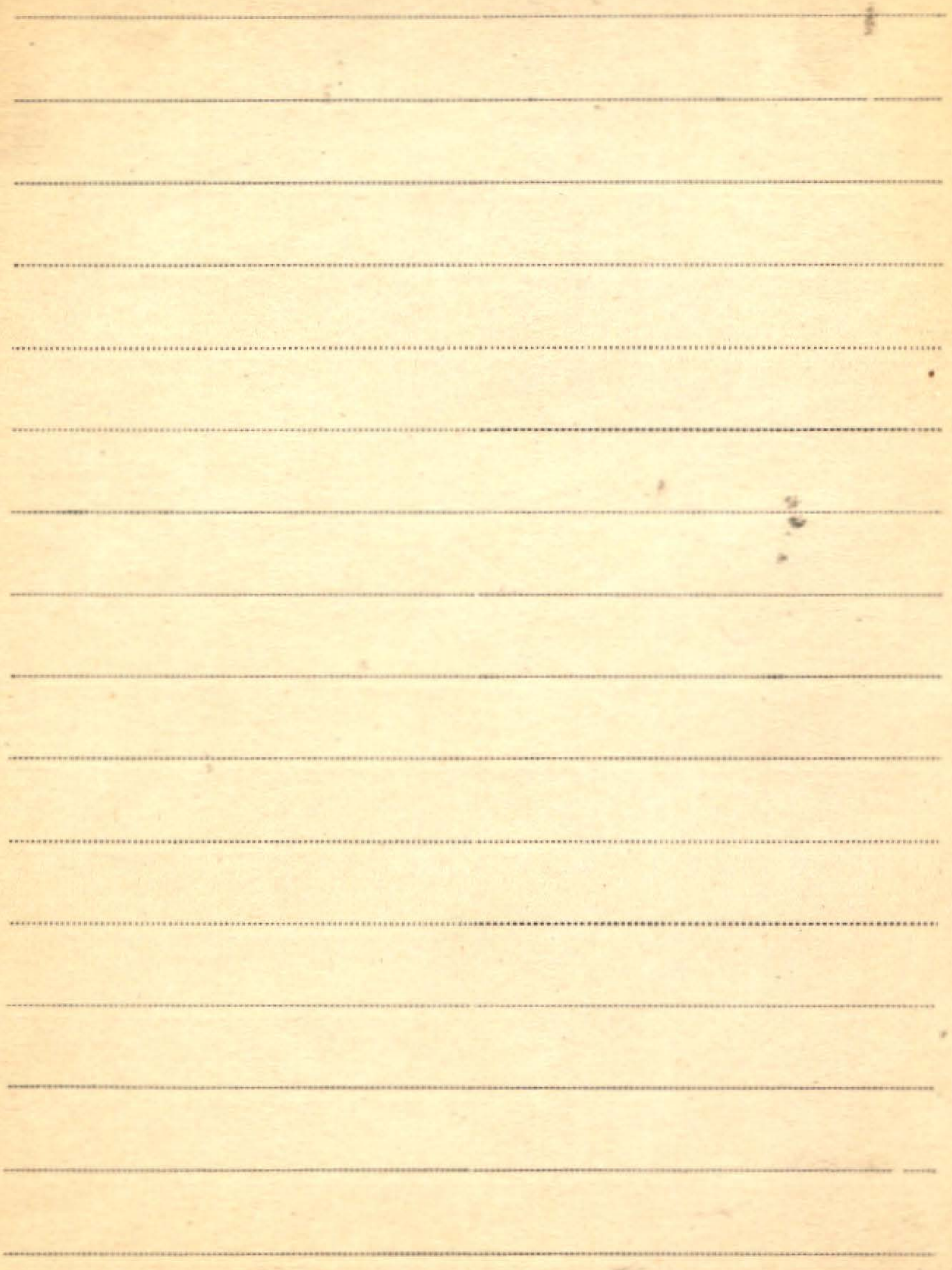

J. H. John H. H.

1. The differentials effective in the distribution
of plants in the Coastal Plain. - 1925

2. Teratologic Typha

Bull. Rhodora Vol 43. March 1941.

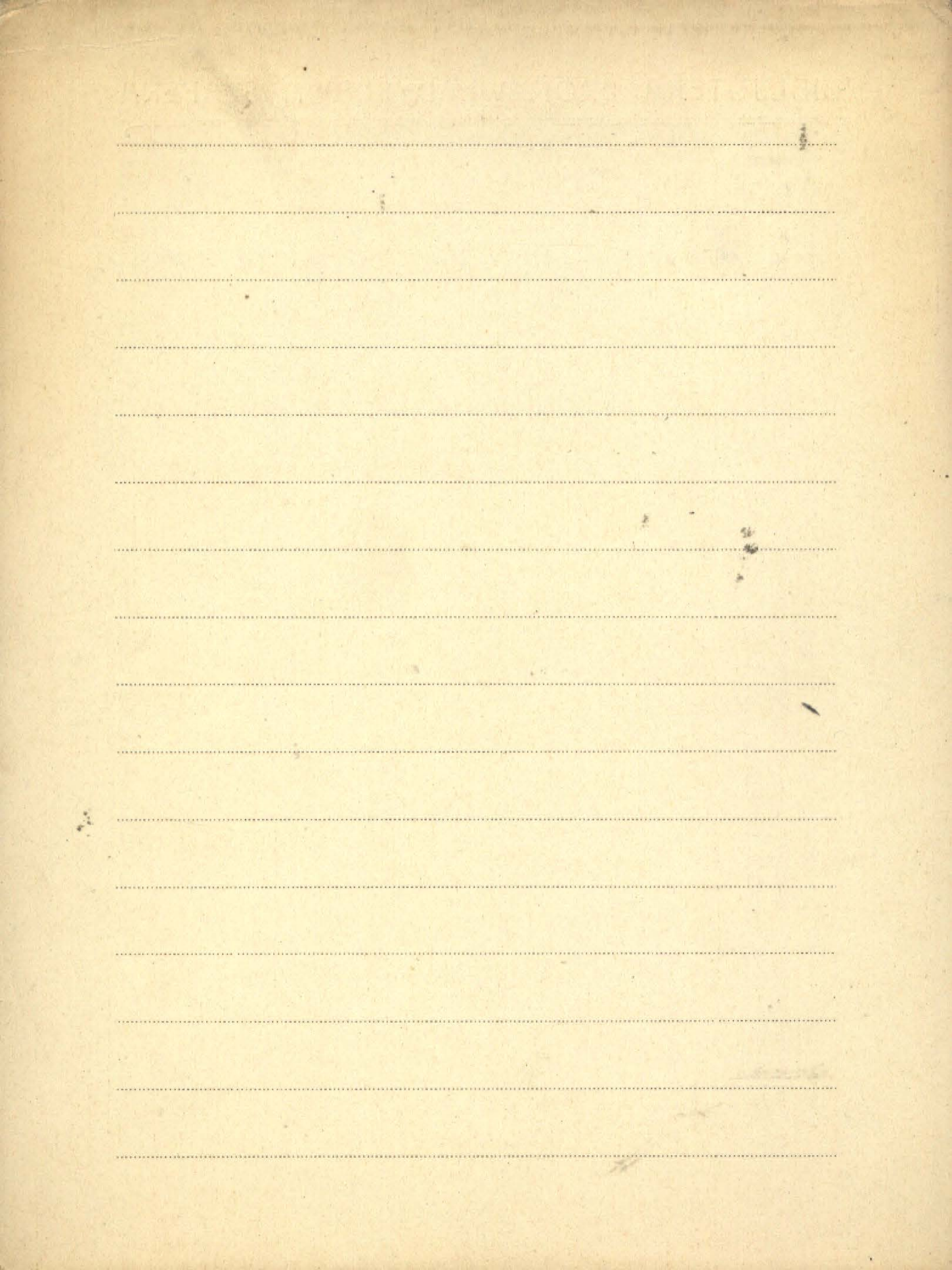

BIBLIOTEKA PROF. WŁADYSŁAWA SZAFERA

Johnson T.W. Jr.

1. [Recenzja] Kohlmeyer'a J.: Johnson T.W. Jr.,
and Sparrow F.K. Jr.: Fungi in oceans and
estuaries. pp. I-XXIV, 1-668, with 19 tables
and 319 figs., Cramer/Weinheim, Germany, 1961.
-Odb.: „Nova Hedwigia“ [T] IV [H] 3/4.
zob.: Kohlmeyer J. poz. 1/K XIII Weinheim 1962

J. III Folis

1. On the Synonymy of *Ectocarpus brachiatus*.

"Transactions of the Bot. Society of
Edinburgh - 1861

THE UNIVERSITY OF CHICAGO

PHYSICS DEPARTMENT

55 EAST LEXINGTON AVENUE

NEW YORK 17, N. Y.

1954

RECEIVED

APR 15 1954

1954

1954

1954

1954

1954

1954

1954

1954

1954

1954

1954

1954

1954

1954

1954

1954

1954

1954

1954

1954

1954

1954

1954

1954

1954

1954

1954

1954

1954

1954

1954

1954

1954

1954

1954

Jonas Fr.

1. Postglaciale Waldentwicklung im atlantischen Nordwestdeutschland

(Reperitorium specierum novarum regni vegetabilis)

Zahlem bei Berlin 1935

2. Die Vegetation der Hochmoore am Nordhimmeling 1. Band. kriška

(Reper. spec. nov. regni veget.) Berlin, 1935

3. Die Entwicklung der Hochmoore am Nordhimmeling 2. Band. kriška

(Reper. spec. nov. regni veget.) Berlin, 1935

4. Das letzte Interglacial (Riß-Würm) in Osteuropa

(Abt. 2: Beihefte z. Bot. Zentralbl. Bd. LII)

Dresden 1936

5. Die Vegetation und Entwicklung eines
mitteldeutschen Trockenrasenbodens bei
Merseburg.

Tabn: Althage 1

6. Ein altpleistozänes Moor bei Haren a. d.

Inns. Oms.

(Ods. Beihefte z. Bot. Centralbl. Bd. LIII) 1937

7. Das Quaternärbrücker Interglazial

Inns. (Ods. juv. Bd. LIII) 1937

Inns. 8. Das Profil Vasseberg als Beispiel der
Entstehung von Ortstein-Bleichsand-schichten
im Unteremsgebiet

(Ods. Plana, Archiv f. wissenschaftl. Botanik 27. Bd. 3. H.)

Berlin, 1937.

Inns. 9. Zwischen- und nacheiszeitliche Heideböden am
Pschendorfer Draiberg.

(Repertorium specierum novarum regni vegetabilis)

Berlin, 1938.

III
Jonassen H.

Ms. 1. Et pollendiagram fra Karupfladen

(Aertryk af Botanisk Tidsskrift. Bd. 43. Nr. 3.) 1935

K. 2. Receipt Pollen Sedimentation and Jutland

Health Diagrams

Copenhagen 1950.

P. 3. Dating of Sand-drift East of Ulfborg.

Odb.: Botanisk Tidsskrift 51.

1954.

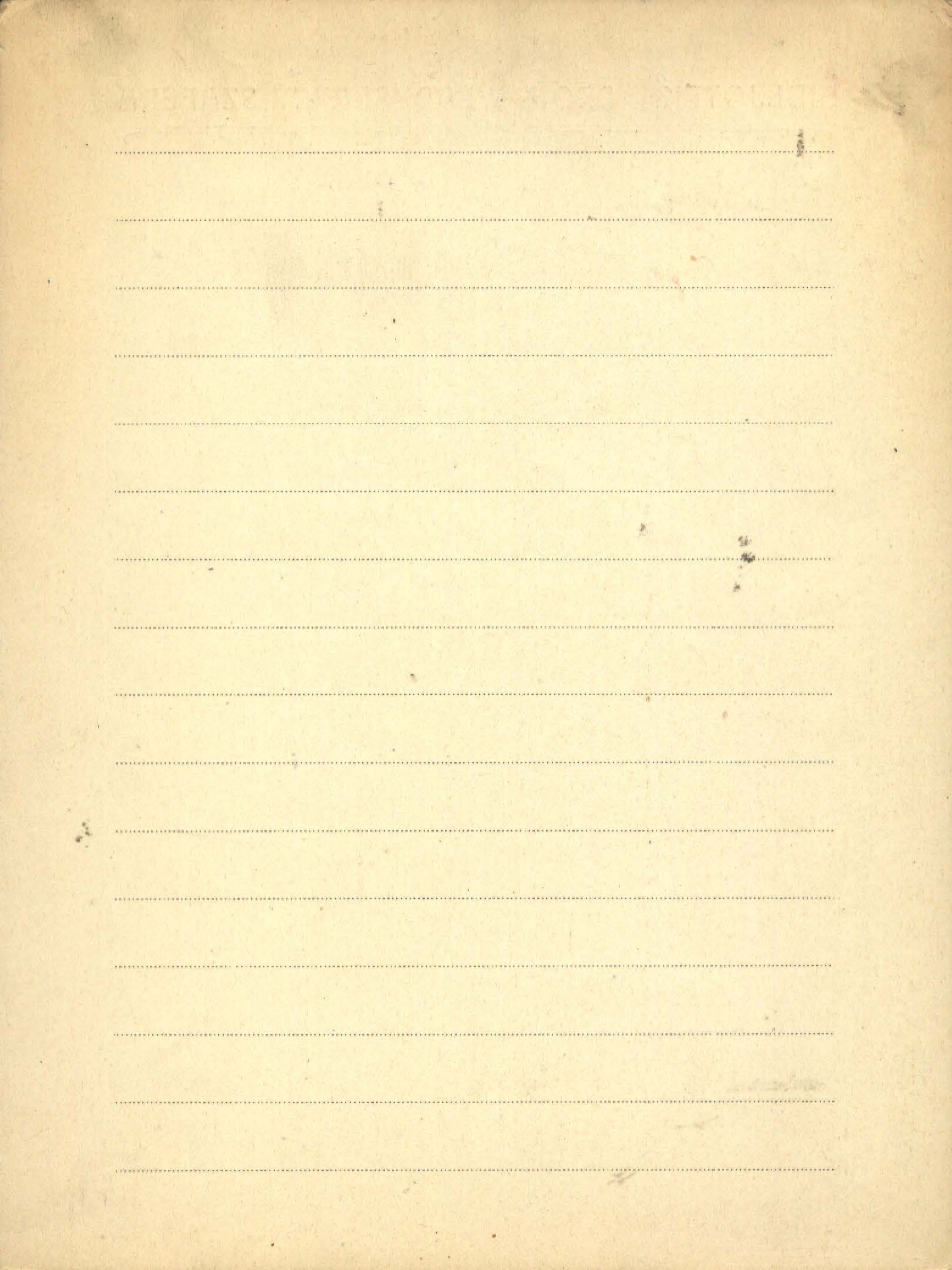

Jouguemais k. 7.

k. 1. Die Kohlenbecken des Karboons
in der Perus in der USSR und Ost-

Sibirien

Geologisches Bureau von der Kijewer Gebiet
Te herben 1939.

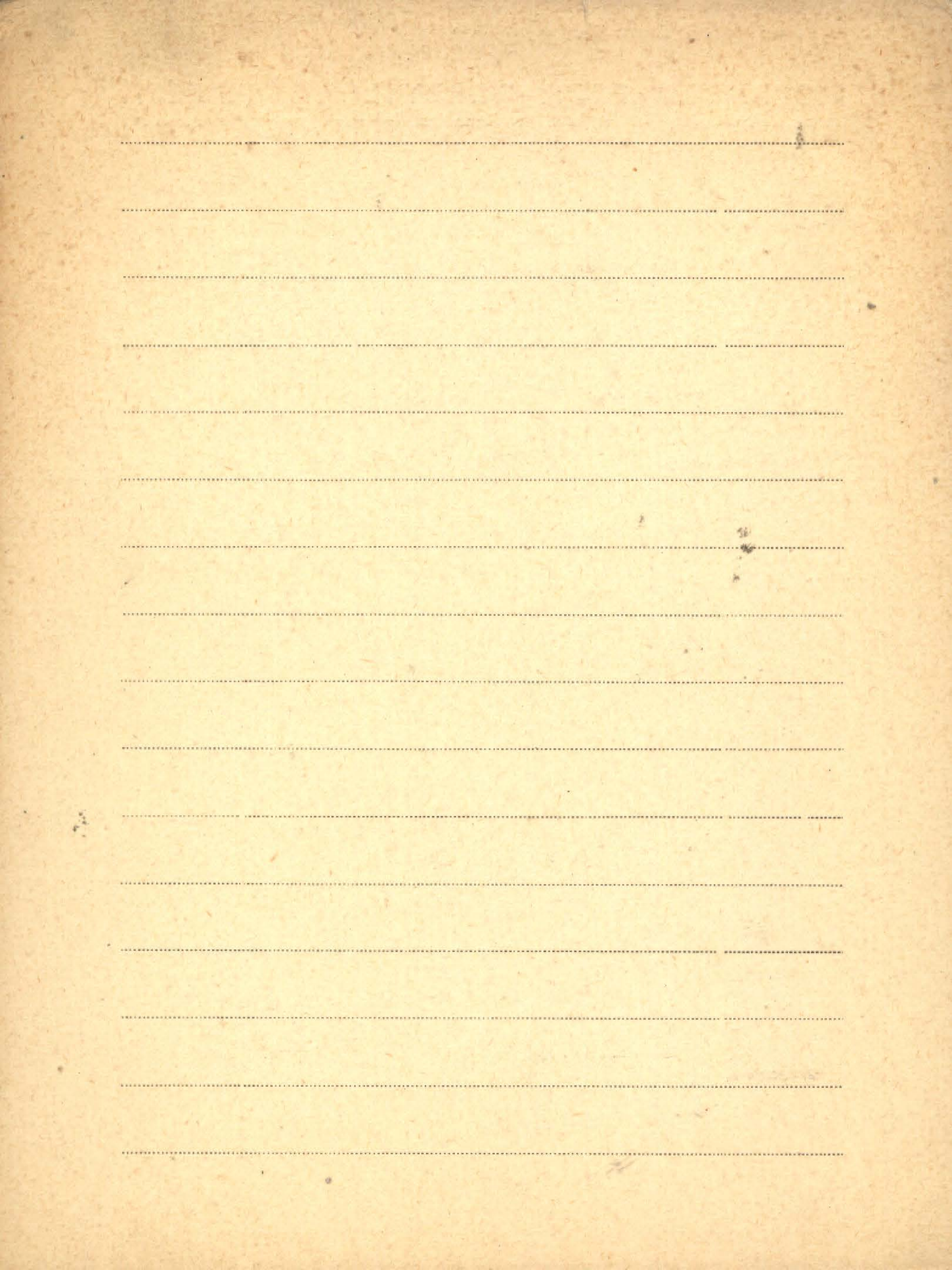

Jonker E.P.

- ① Ueber einige Gentianaceae aus Surinam
Patr. Mededeelingen... 4.
- ② A monograph of the Burmanniaceae
Patr. : Mededeelingen... 9.
- ③ Les Géosiridacées, une nouvelle famille
de Madagascar
Patr. : Mededeelingen 11
4. A plea for the standardization of pollen
Diagrams, Taxon "1952"
- P. 5. Analyse pollinique d'une tourbière dans le
delta de l'Elbre. Separate de "Collectanea
Botanica" vol. III, fasc. II, del Instituto Botánico
de Barcelona - Barcelona 1952.
- P 6. New books on pollen analysis. - Reprinted from
Taxon 2 (7): 180-181. 1953

P. 7. Über die Flora des Mindel-Riss-Interglazials
in den Niederlanden. [wspótautor: Florschütz E.].
Extrait du Recueil des Travaux Botaniques
Néerlandais. Vol. XXXIX (1942).

P 8. [wspótant.] J. van Donselaar
A palynological investigation of the lower
peat in the province of Friesland, The Ne-
therlands. - Odb.: "Acta Bot. Neerl." Vol. 1: 1952
Nr 2, s. 259-267.

Amsterdam 1952

/// Jordanoff A.

- ① Beitrag zur Kenntnis der Flora des
Rorpadgebirges

Patn. B. Stefanoff: 14.

- ② Topographische Flora von Bulgarien

Patn. B. Stefanoff: 18.

- ③ Studies upon the pliocene Flora of the
Plain of Sofia (Bulgaria)

Patn. B. Stefanoff 24

- ④ Botanische Studien auf dem Thessalischen
Olymp. I. Floristische Ergebnisse.

Patn. N. Stojanoff. 36

Stawn. red.: Jordanow.

5. Flora na Narodna Republika Bätgarija.

T. I. - Izdat. na Batg. Akad. na Nankitie.

Sofija 1963

zob.: Flora ... K. 15.

BIBLIOTHEQUE PROJE. MONTAGNE. GENEVE

[Faint, illegible text and markings on a lined page]

Jørgensen Svend

P 1. Zur Frage der ältesten Küstenkultur in
Dänemark. - Odb.: Bericht über den
V. Internationalen Kongress für vor-
und Frühgeschichte Hamburg 1958 s. 440-447.
Berlin 1961

P 2. Early Postglacial in Aamosen. Vol. 1

P 3. Early Postglacial in Aamosen. Vol. 2.

[myd.] Danmarks Geologiske Undersøgelse.

II. Række, Nr. 87 [Obydwa Vol. maję ten

sam Nr. 87].

København 1963

III
Jost Ludwig

K. 1. Baum und Wald

I 975

Berlin 1936.

2. „Ludwig Jost 1865-1945 von F. Overbeck.

- Odb.: „Berichte der Deutsch. Botan. Ges.“

Bd. 68 a (Nachrufe) H. 2 Jg. 1955.

Zob.: Overbeck F. (O III / 11)

1956.

RECEIVED BY THE OFFICE OF THE SECRETARY OF THE INTERIOR

Blank lined area for text entry.

Brosz. 265

III. Jostowa Wanda

1. Orawski Ośrodek Turystyczno-Krajoznawczy w
„Dworze” Moniacków w Zubrzycy Górnej. - Wyd.:
Pd. Tow. Tur. - Krajozn. Podhalańska Kom. Opieki
nad Zabytkami w Zakopanem. 1957

Blank page with horizontal lines.

Jovanović Branislav

K. 1. Dendrologija sa osnovama fitocenologije.

II 5859 2 izd. - Univ. u Beogradu.

Beograd 1961

BIBLIOTEKA PROF. WŁADYSŁAWA SZAFERA

Joy K. W.

P. 1. [współautor]: A. J. Willis, W. S. Lacey

A Rapid Cellulose Peel Technique in Paleobotany. - Odb.: "Annals of Botany" New Series.

Vol. 20 No. 80.

Oxford 1956.

P. 2. [współautor]: W. S. Lacey, A. J. Willis

Observations on the Aphlebidae and Megas-

porangia of *Stauropteris burntislandica* P. Ber-

trand. - Odb.: "Annals of Botany" Vol. 21 No. 84.

Oxford 1957

Blank lined paper with horizontal ruling lines.

F. III.

Forefunderoosua Nija

1. Naeja doświadczenia w Chestnuts jako Londynu.

"Труды ороодническ" Хрокои 1930

2. The effects of certain treatments on the Germination of Tomato Seeds.

"Annals of Applied Biology" Cambridge 1930

3. Some observations on tomato plants from seed submitted to high temperatures.

"Hb" Cambridge 1930

RECEIVED FROM THE OFFICE OF THE SECRETARY OF THE ARMY

NO. 1000

DATE

BY

FOR

AMOUNT

IN

WORDS

AND

FIGURES

THE

RECEIPT

IS

VALID

ONLY

IF

SIGNED

Jubilensz

1. Jubilensz pracy naukowej Prof. dra Jana

Jerzego Karpińskiego 1914-1959. -

Wojsk. Zakt. Graf

W-wa [br. r.]

zob.: Karpiński J. J. poz. 17/K III

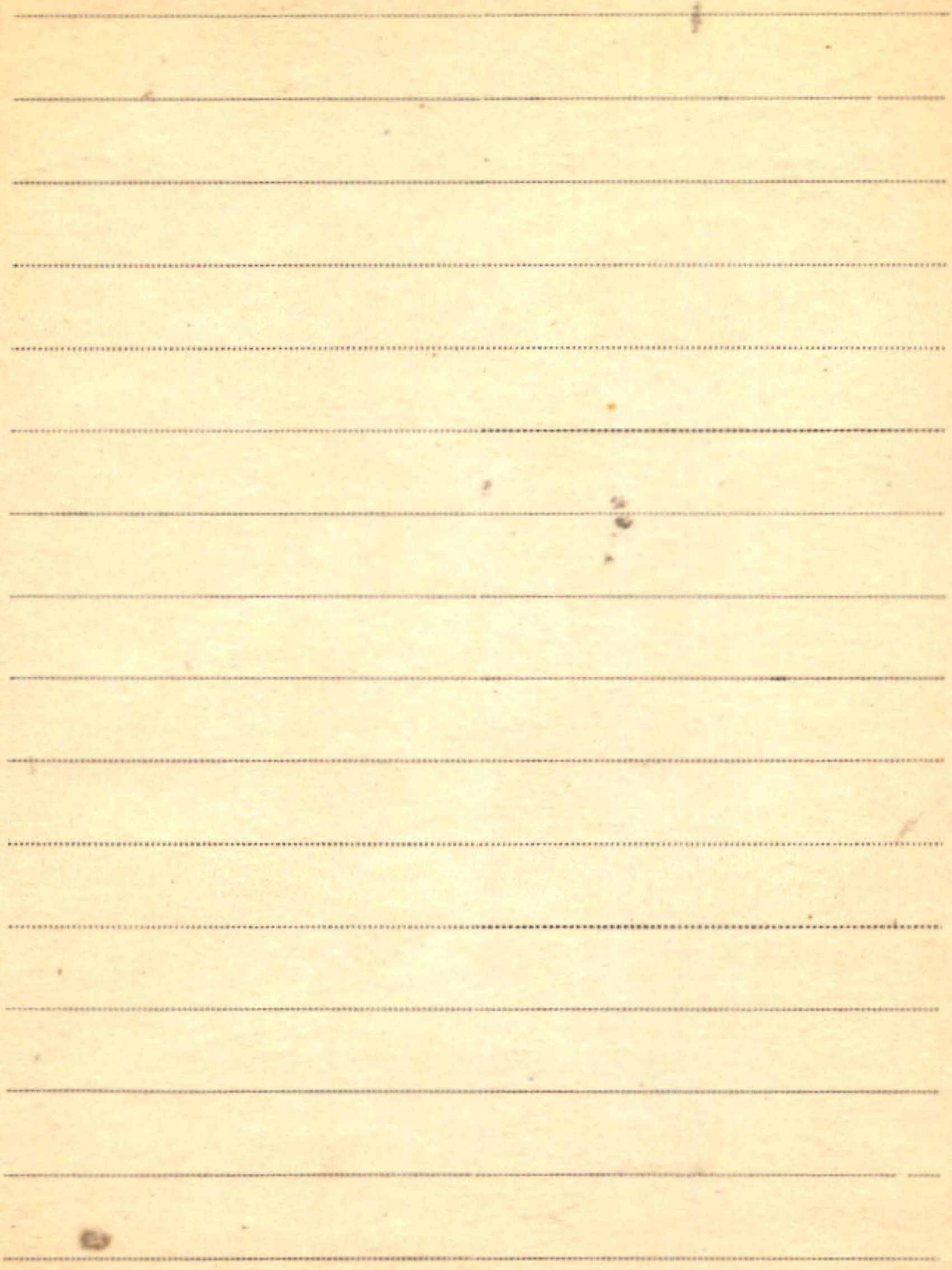

Juliu Erik

L. 1. Nessler's Urole Mark och Vegetation

III 2759 i en Ipenråxanole Lövräng viel.

Bjärke - Säby

Uppsala 1948.

2. [wspdtant.] Luther Hans

Om blomning och fruktsättning hos Ceratophy-

llum olemersum i Fennoskandien. - Odb.:

"Botaniska Notiser" Vol. 112 Fasc 3.

Lund 1955

Julianow s. k.

K. 1. Osnowe czerty Respublikanogo Pokora
Mongolskoj Narodnojeje Respubliki.
Akademija Nauk, Moskwa 1950.

111 2763

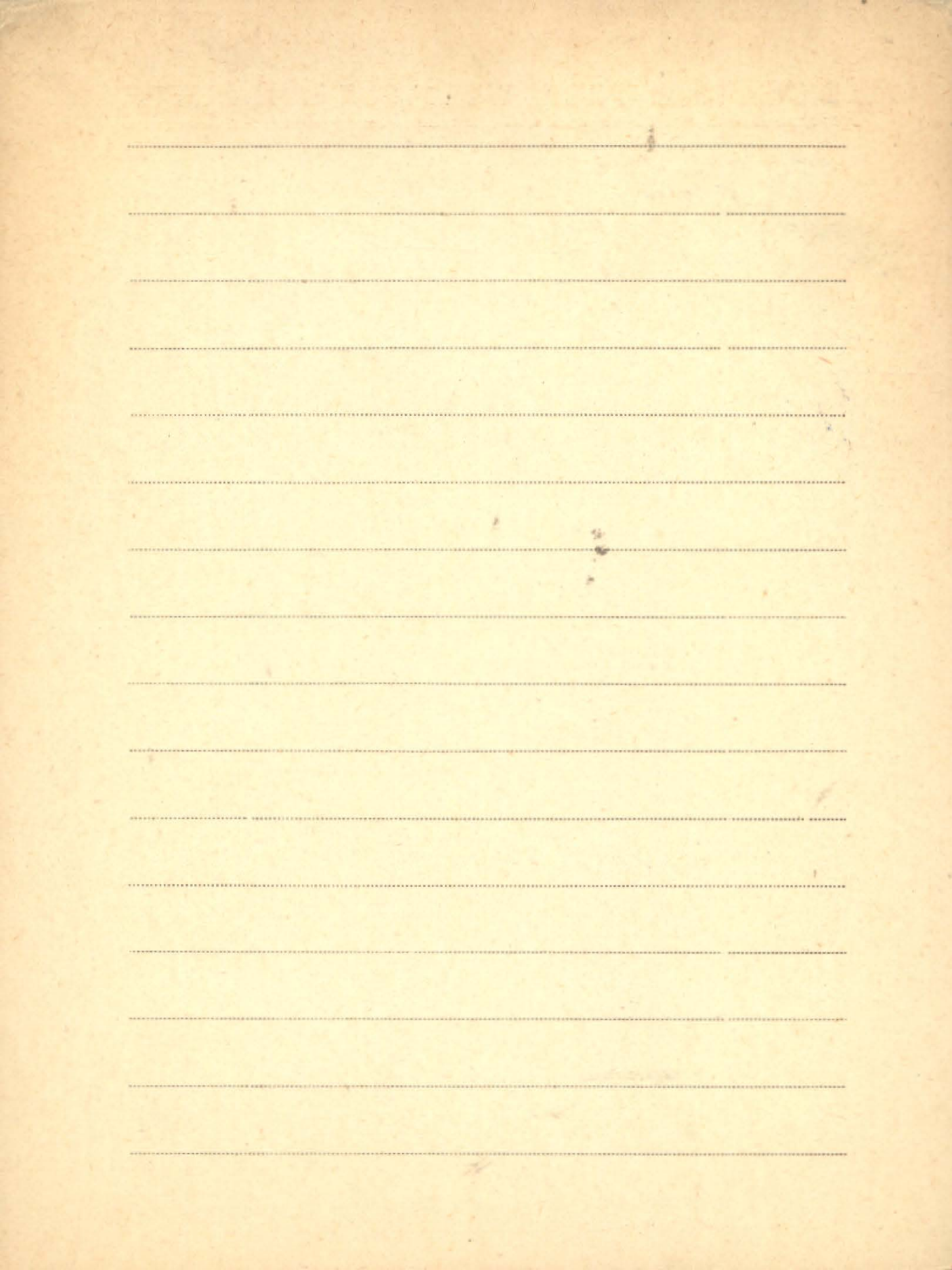

Jüudritz X. B. V.

К. П. ПОДГА
ПОЛОН

Opisanie Roslin Litewskich (Książka) Wilno 1811

sz. 5

K/n 2. Flora Litwy [egz. bez okładek]

sz. 5

Blank header area with faint, illegible markings.

Main body of the page containing approximately 20 horizontal dotted lines, serving as a guide for handwriting practice.

Jung Walter

- P 1. Zur Biologie und Morphologie einiger disper-
ser Megasporen, vergleichbar mit solchen
von *Lycostrobus scotti*, aus dem Rhät-Lias
Frankens. - Odb.: „Geol. Bl. NO-Bayern“
Bd. 8 H. 3.

III Jura Albin

1. Stanowisko paleolityczne na Krowodrzy
przedmieściu Krakowa w ujęciu dylemat-

(Ins.) nych rzeki Robotnej

(Odb. z Sprawozd. Pol. Ak. Um. T. XLII) Kraków, 1937

2. Stanowisko młodszej kultury oryniackiej
w Pregonawach pod Krakowem

(Ins.) (Odb. jw. T. XLIII) Kraków, 1938

3. Najnowsze poglądy na starszą epokę kamienną

(Ins.) (Odb. z: "Z otchłani wieków") Poznań 1938

4. Das Aurignacien in Polen

(Odb. z: Quartär Bd. I) Berlin 1938

5. Brama Krakowska w starszej epoce kamiennej

(Ins.) (Odb. z: "Wiadomości Geogr." T. XII) 1939

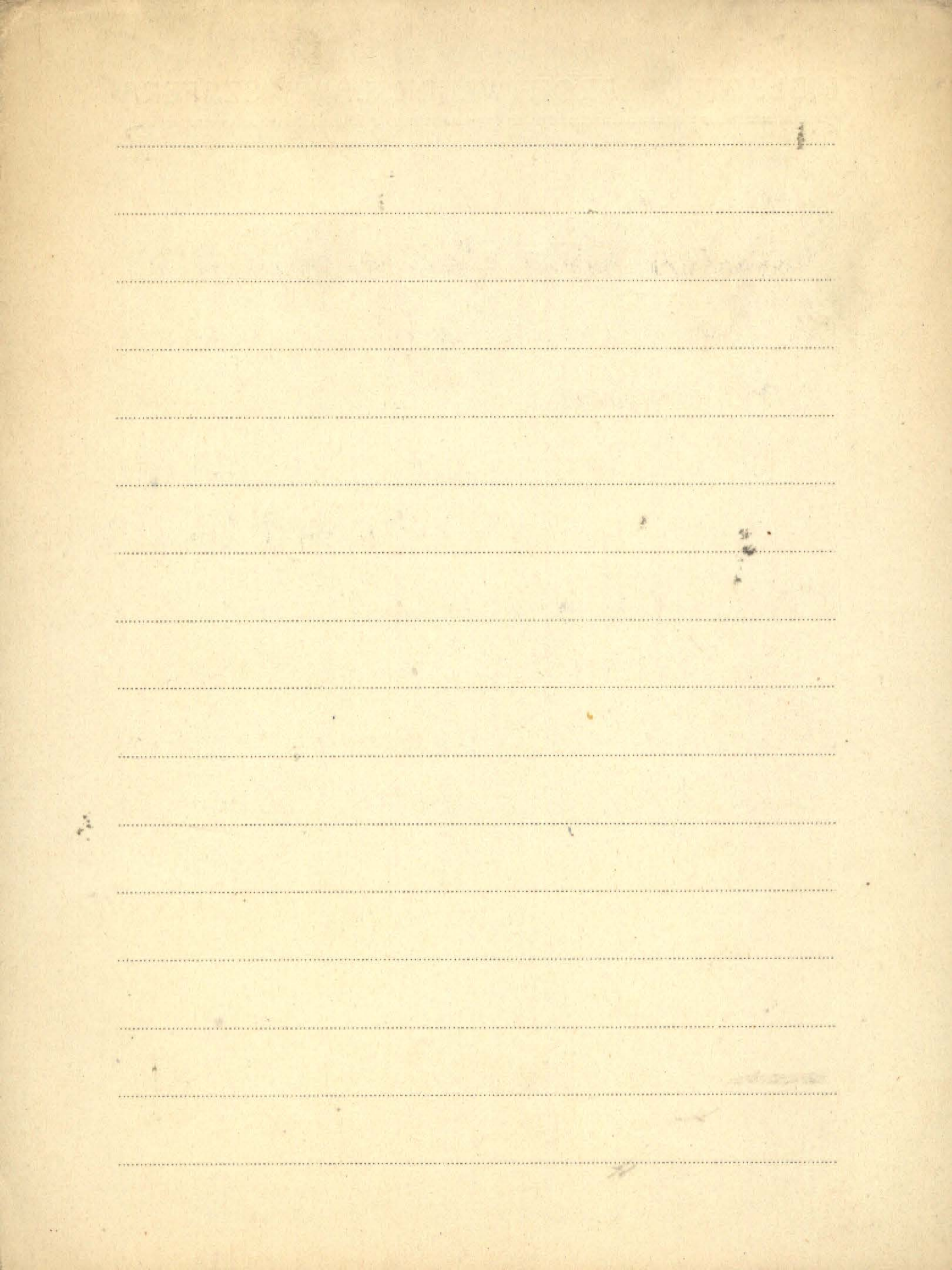

Jurasky Karl K.

Dr. 1. Paläobotanische Braunkohlen - Studien

1. Palmen in der „pliozänen“ Braunkohle
des Ruffalgrabens. Die Unhaltbarkeit
der heutigen Altersstellung der Kieselkohlen-

Stufe

Frankfurt a. M. 1928.

Dr. 2. Paläobotanische Braunkohlen - Studien

III. Ein neuer Fund von *Sciadopitys*
in der Braunkohle (*Sciadopityoxylon*
westheimii n. sp.) 1928.

BIBLIOTEKA PROJEKTU WYDZIAŁU PEDAGOGICZNEGO

Blank lined page with horizontal ruling lines.

7. III. Jurankowa.

1. Pflanzensociologische Studien über die Dünen
bei Warschau. Bull. de l'Acad. Pol. de Sciences et de Lett. Krakow ¹⁹²⁸

2. Obserwacje nad chwastami występującymi
na polach wosnych. Roczniki Nauk Rolnic. i Leśn. "Prace" ¹⁹³⁰

LIBRARY OF THE UNIVERSITY OF TORONTO

Blank lined page with horizontal ruling lines.

J. M.
Jweica

1. A morphological Study of the Umbelliferae.
"Botanical Gazette" - 1922

2. A Study in the Grouping of Plants. dtg 1924

Jurkat Gisele

1. Anomalien bei Pulsatilla-Keimlingen

Auszug aus der Inaugural-Dissertation desselben

Titels der Mathematisch-Naturwissenschaftlichen

Fakultät der Eberhard-Karls-Universität in Tübingen

Tag der mündlichen Prüfung: 23. Juli 1955

BIBLIOTEKA PROF. WŁADYSŁAWA SZAFERA

Jurkiewiczowa Yrena

P 1. [współaut.] K. Mamakowa

Interglacjał w Sewerynowie jako przedbo-

rzea. - Odb. z Biul. 150 Inst. Geol. „Z Ba-

dan Czwartorzędu w Polsce” T. 9 str. 71-103.

Warszawa 1960

Jurkowska H.

1. Łodolność przystosowania w *Rhizidiales*
(*Aspergillus niger*) do mięki - *Acta Microbiologica Polonica*, Vol. 1. No. 2, Kraków 1952.
2. zob: T. Lityński, H. Jurkowska i A.
Kunowska: Porównanie wartości nawozowej
supermasy pylistej i niedomielonej.
3. zob. T. Lityński, H. Jurkowska: Wartość
nawozowa krajowego węgla brunatnego
4. zob. T. Lityński, H. Jurkowska i Z.
Sycela: Wartość nawozowa krajowego węgla
brunatnego cz. II.
5. zob: T. Lityński, H. Jurkowska, E. Gorkach:
O wpływie rozdrobnienia tlenofosforu
magnezowego na jego efekt nawozowy.

6. zob: J. Lityński, M. Jurkowska, i E. Jorlich.

O wartości nawozowej nowego majowego
ternofosfatu magnezowego.

BIBLIOTEKA PROF. WŁADYSŁAWA SZAFERA

III Jurkowskaja T.K.

1. O klinczyewych bototach Karelii. - Odb.:

"Botan. Żurnat" T. 43.

Moskwa 1958

Jurkowski Władysław

Brosz. 428

Organizacja gospodarstw naukowo-dos-
wiadczych, ich wyposażenie oraz

uzupełniająca stacje i punkty naukowo-
dydaktyczne. — Pol. Tow. Leśne. —

[Tekst: maszynop. powiel.] k. 9

Kraków 1965

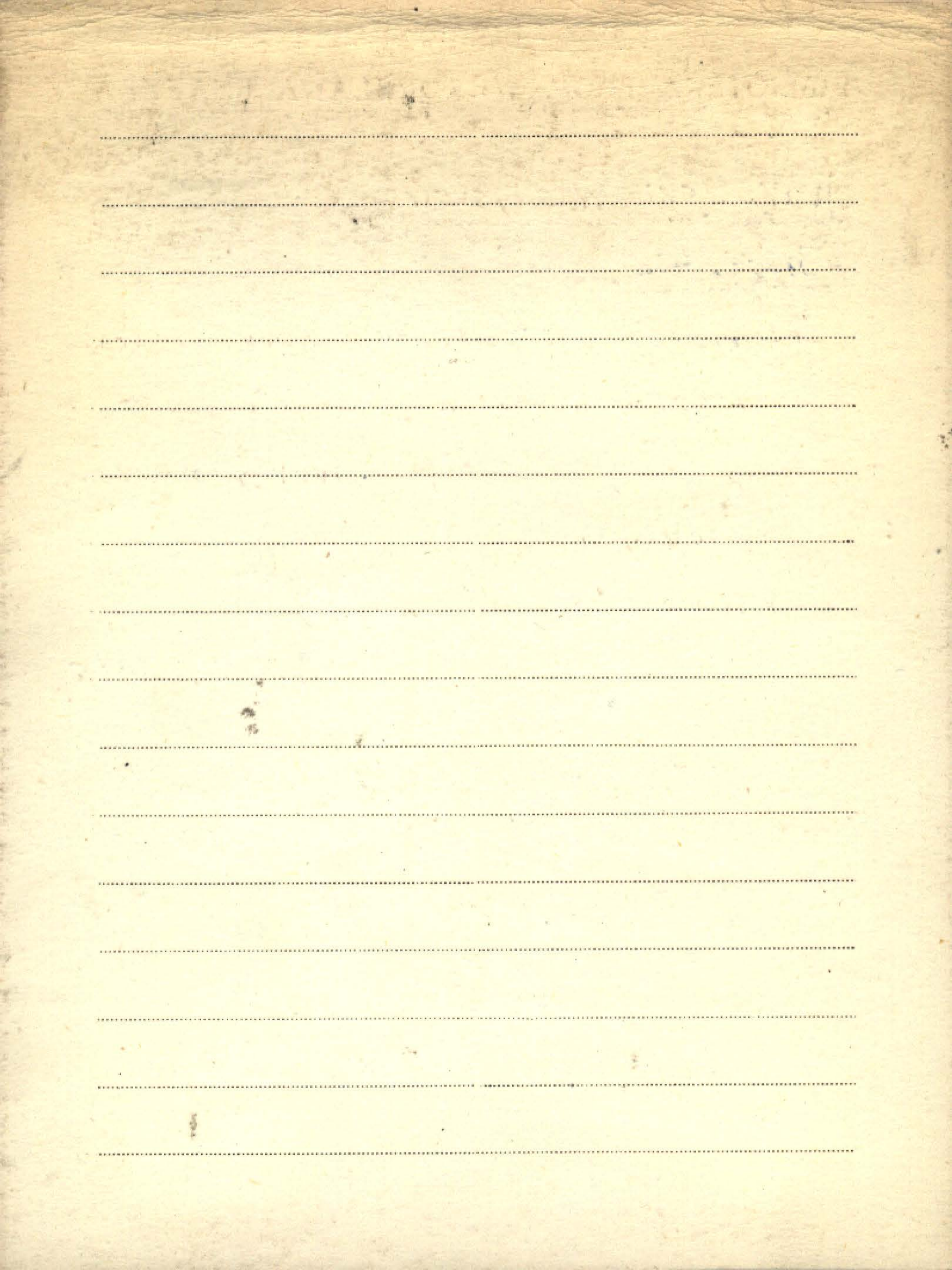

Jussieu Adryan

K. 1. Wykład początków botaniki przez . . . przetłumaczył Tytus

Chatubiński. T. II. Botanika.

Warszawa 1849

1995

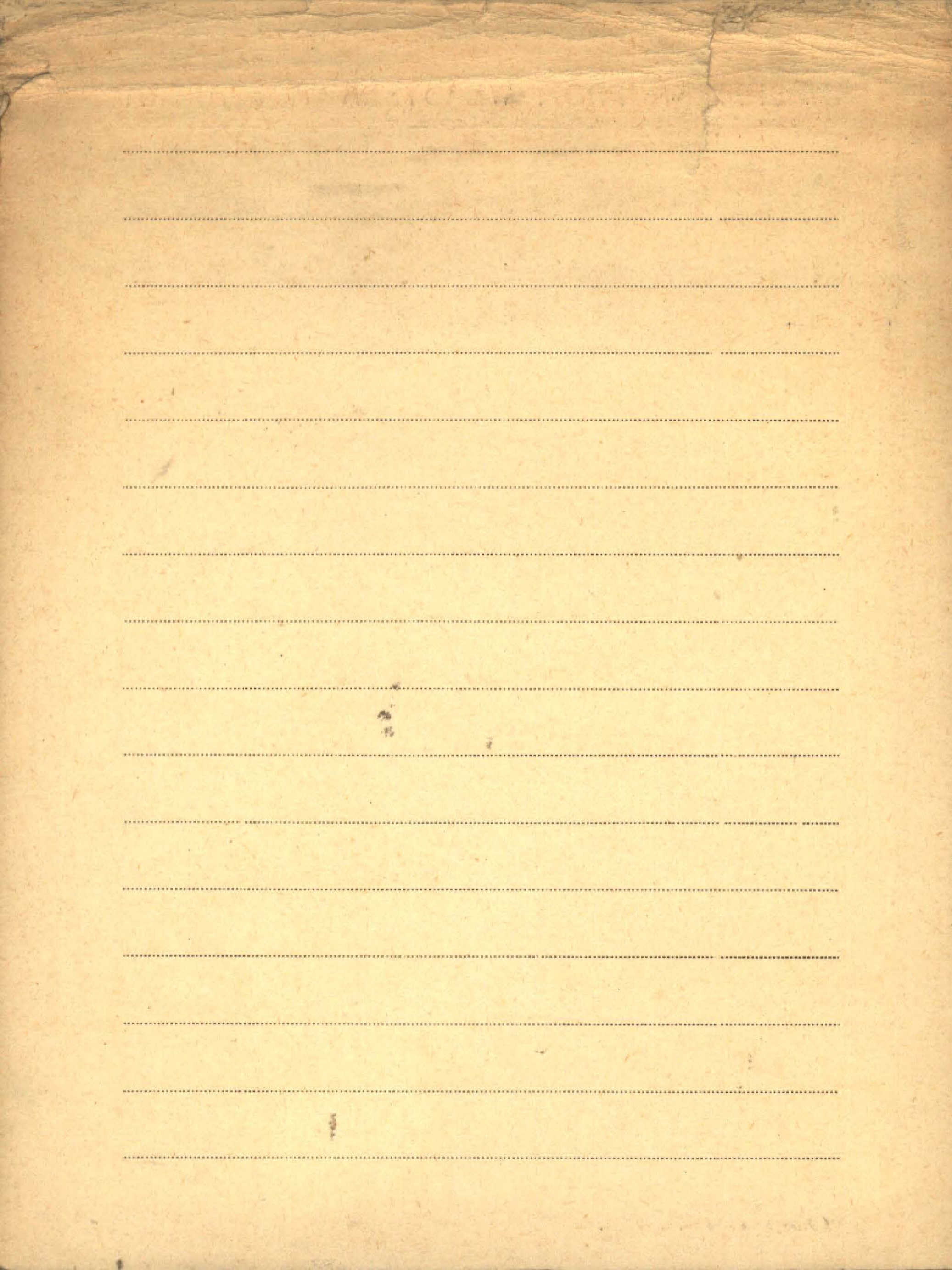

Muszczyk N.

1. Gneptyno ryb pree lurbiny zapory cehinowij
no Poinowie nad Dunajcem

Extrait du Bulletin de l'Academie Polonaise

des Sciences et des Lettres. Classe des Sciences

Mathématiques et Naturelles - Série: B Sciences

Naturelles (II) 1951 Kraków 1953

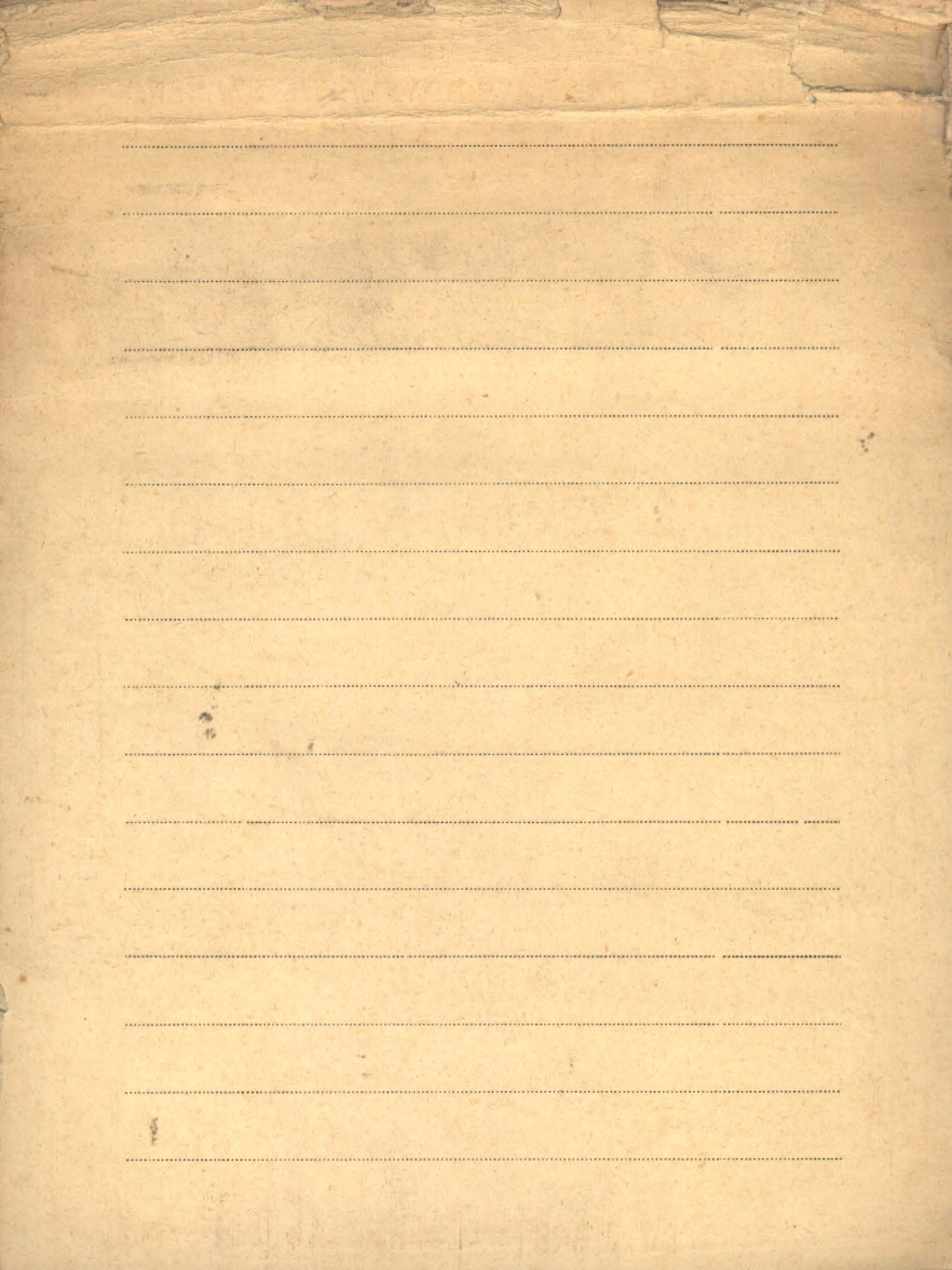

I. Kabanow N. E.

1. [współaut.]: L. K. Szaposznikow

Ochrona przyrody i zapowiedniki. - Odb.: „Priroda”

[Rok.] 1955, No. 12.

1955.

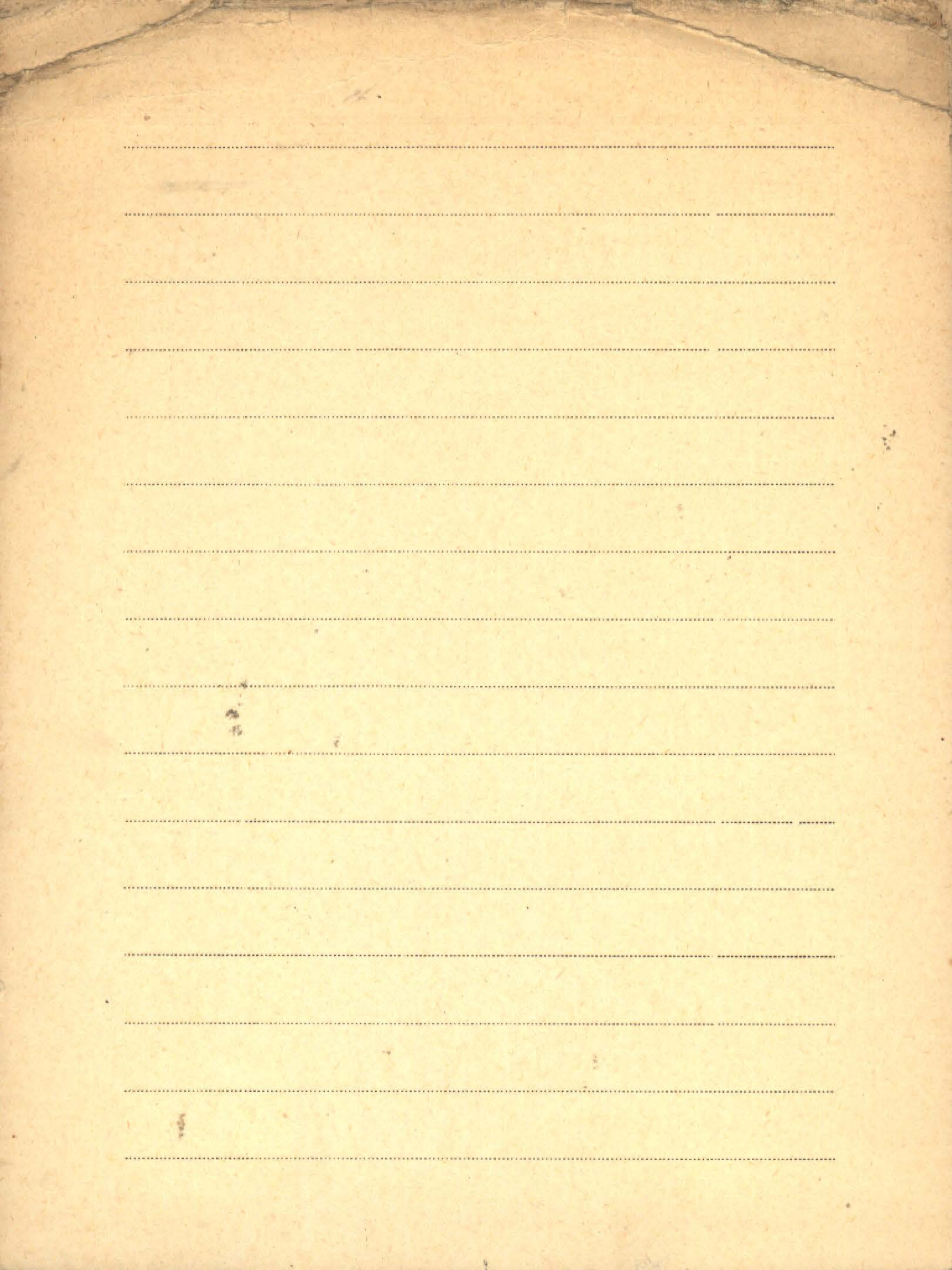

BIBLIOTEKA PROF. WŁADYSŁAWA SZAFERA

Kac N. Ja.

zob.

Katz N. J.

Kac S. W.

P. 1. ... [współaut.] Kac N. Ja

Atlas i opriedielitel' plodow i siemjan w torfach
i itach. Moskwa 1946

P. 2. Omiezednikowych ottozenijach mikulinskogo
wieka (Riss-Wjurm) u S. Konieniewa Moskows-
koj obłasti. - Odb.: „Akad. Nauk SSSR. Poczwo-
wiedienije” No. 5. 1956

zob. : Kac N. Ja [współaut.]

P. 3. Paleoekologija i chronologija rassielenija jeli
w Jewropie w posledwatdajskoje wremja.
Odb.: „Doktady Akad. Nauk SSSR” T. 50 No. 4.

zob. : Kac N. Ja. [współaut.] 1953

P. 4. Etapy razwitija rastitelnosti Zapadnoj Sibiri
w holocene. (Etapy rozwoju roślinności Zachodniego

Sybirn w holocenie). - Odb.: „Trudy Komissii po Izucze-
niju Czebwiertiecznogo Pierioda“ 13. 1957.

5. [współaut.]: N. Ja. Kac, N. J. Satow

Riss-bjurmiskije (mikulinskije) miezlednikowyje

ottożenija u d. Rjasna, Ponizowskogo rajona,

Smolenskoj obt. - Odb.: „Bullekien M. D-wa Isp.

Prirody, otd. geologii“ T. 32 [No. 2].

zob.: Kac N. Ja.

1957

P. 6. Wierchniemiocenowyje lesa r. Wach. (Górnomi-
ceńskie lasy rzeki Wach). - Odb.: „Doktady Akad.
Nauk SSSR. Nowaja serija.“ T. 87 No. 5.

1952

P. 7. Nowyje dannyje o miezlednikowych ottożenijach
u s. Korieniewa Moskowskoj obtasti. - Odb.:
„Bullekien Komissii po Izuczeniju Czebwiertiecz-
nogo Pierioda“ No. 22, 1958.

zob.: Kac N. Ja. [współaut.]

br. m. wyd. 1958.

Kac S.W.

P 8. K historii flory i roślinności siewiera
Zapadnoj Sibiri w poslelednikowoje i pozdnie-
lednikowoje wremja. - Odb.: „Botaniceskij
żurnat” T. 43 No. 7.

zob.: Kac N. Ja. [współaut.] Moskwa 1958

P 9. O stratigrafii riss-wjurmских ottożenij
w s. Korieniewo, Moskowskoj obłasti. - Odb.:
„Bulleten’ M. U-wa Ysp. Prirody, Otol.
Gieologii” T. 34 (1)

zob.: Kac N. Ja. [współaut.] [Moskwa] 1959

P 10. Nowyje dannyje o mieżlednikowych otto-
żenijach pod Grodno. - Odb.: „Doklady
Akad. Nauk BSSR” T. 3 No. 2.

Minsk 1959

zob.: Kac N. Ja. [współaut.]

P 11. [współant.] Kac N. Ja.

Yskopajemaja flora i rastitel'nost mindel-
-risskich miezlednikowych ottoženij u d.

Žydowszczyzny pod Grodno. - Odb.:

„Bivull. Kom. po Yzucz. Czetr. Pierioda“

No. 25 str. 35-49.

1960

P 12. [współant.] Kac N. Ja.

Siemiena Euryale iz pliocena nizniej

Kamy. - Odb.: „Dokt. Akad. Nauk SSSR“

T. 136 No. 1 str. 206-208.

1960

13. O miezlednikowych ottoženijach u dier.

Suchoj Poczinek Jelninskogo rajona Smo-

lenskoj oblasti. - Odb.: „Bot. Žurn.“ T. 46

str. 847-853.

Moskwa - Leningr. 1961

zob.: Kac N. Ja. [współant.]

Kac S.W.

P 14. [współaut.] Kac N. Ja., Cziemekow Ju. F

Tretjuchinskij torfjanik i jego znaczenie dla

stratigrafii czwartorzędnych osadzeń Junga

Sometskogo Dnieprowa - Odb.: Geolo-

gija i Geofizika. Akad. Nauk SSSR, Sibirsk. Otd.

1961 No. 4. str. 96-105.

Nowosibirsk 1961

zob.: Kac N. Ja.

P 15. O międzylodunkowych osadzeniach w s. Rozdol

Drogobyczskiej obłasti. - Odb.: Biull. Kom.

po Izucz. Getw. Pier. No. 26 (1961) str. 61-73.

zob.: Kac N. Ja.

1961

P 16. O flore i rastitelnosti pliocena Niżniej Kamy.

Odb.: Biull. Mosk. Obszcz. Imp. Prir. Otd.

biot. "T. 67 (1962) No. 4 str. 62-78.

zob.: Kac N. Ja. [współaut.]

Haeremarek Ludwiga

1. Parcezniki (Chilopoda) Wielkopolski i Ziemi
dubuskiej (i lithobiomorpha) - Poznań 1952.

2. Materiały do znajomości Drewniaków (Lithobio-
morpha) Wyspy Wolina i niektórych innych
okolic Pomorza. - Odb.z: Prac Kom. Biologicznej
T. 15, z. 4. Wydż. Mat. Przyr. Pozn. Tow. Przyj. Nauk

Poznań 1954

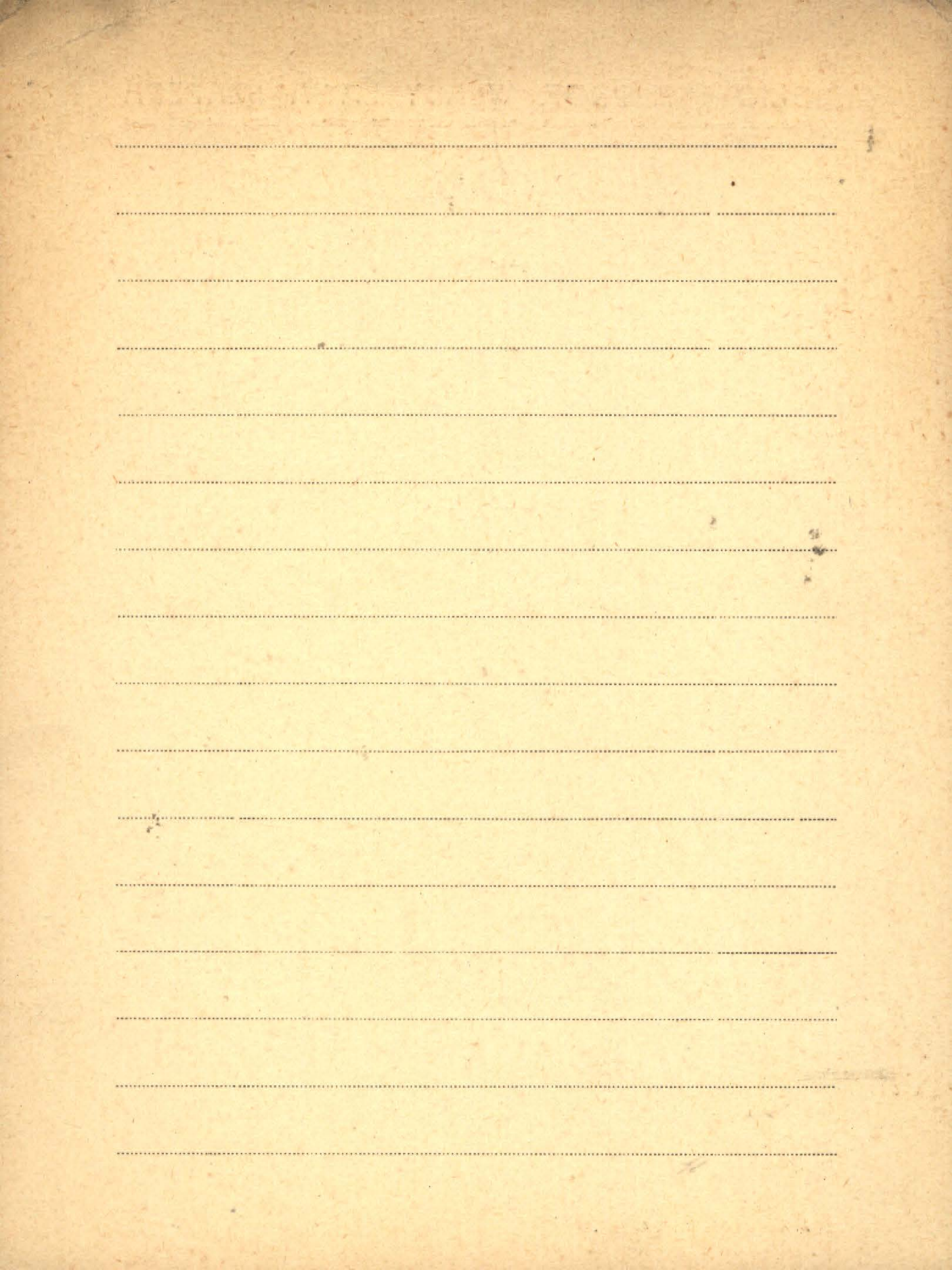

KI

Kaczorowka Jadwiga

1. Studium geograficzne puszczy Kampinowskiej
"Przeegląd Geograf." Warszawa 1926

LIBRARY OF THE UNIVERSITY OF CHICAGO

[Faint, illegible text and markings on a lined page]

Kahlke Hans-Dietrich

013357
K. 1. Grosssäugetiere im Eiszeitalter. Lebensbilder

nach mitteleuropäischen Funden mit Farbtafeln

von Kurt Hübner nach Angaben des Verfassers.

[Wyd.]: Urania-Verlag.

Leipzig/Jena 1955

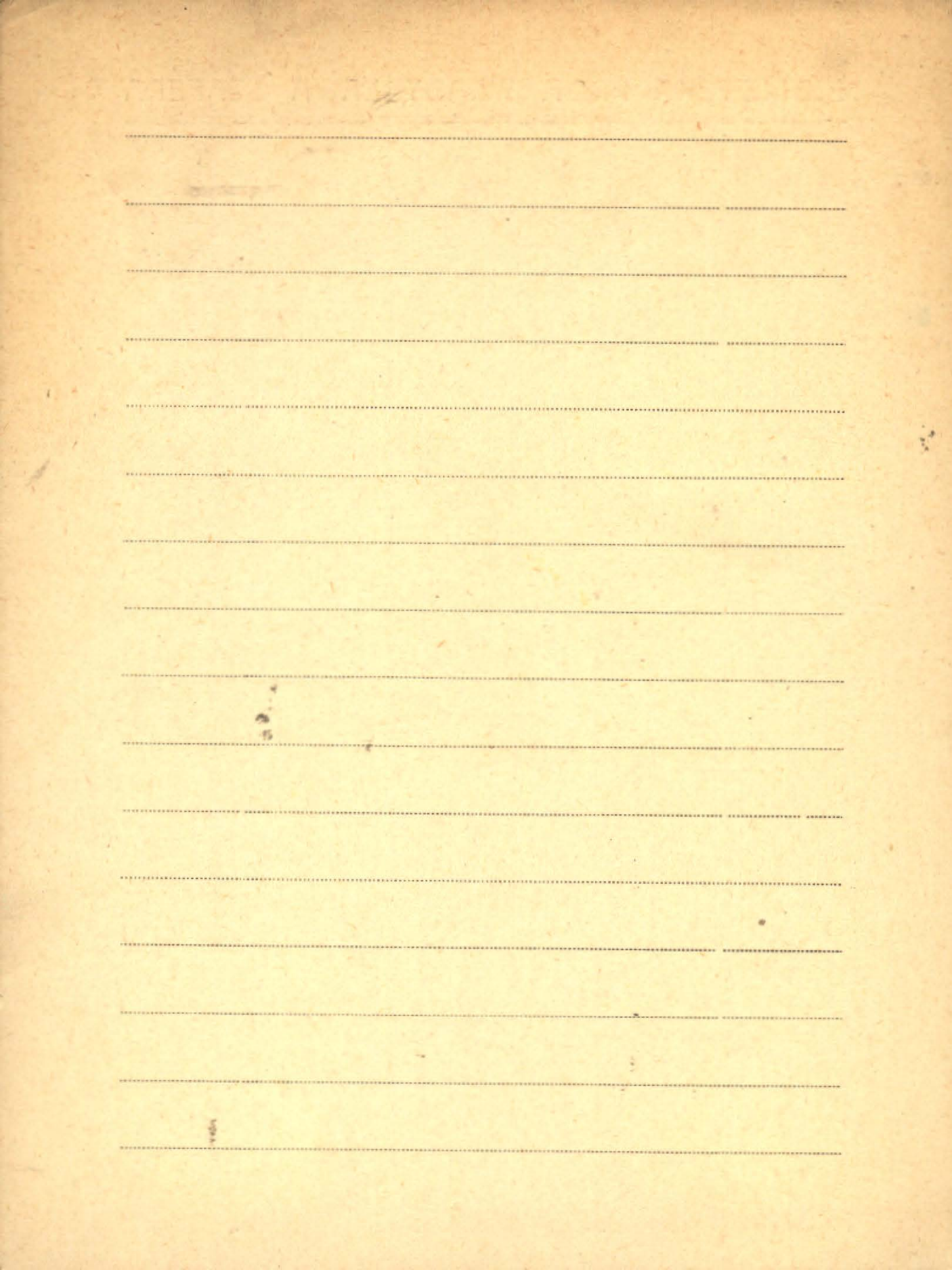

K I

Kakłówna M.

1. Chemotropium korzeni.

Patn: B. Niklewski: 24

1850

Blank lined page with horizontal ruling lines.

KI

BIBLIOTEKA PROF. WŁADYSŁAWA SZAFERA

Kaila E.C.

1) Tar-burning in Finland in the middle of
the 18-th century. (po fińsku) Strona. niem.

"Sivon Lemmikka" 21. Helsinki 1931

BIBLIOTEK PROJEKTU WARSZAWY

Blank lined page with horizontal ruling lines.

Kaila E.C.

1) Tar. weaving in Finland in the middle of
the 18-th century. (po fińsku) Strona. niem.

"Silva Fennica" 21. Helsinki 1931

BIBLIOTEK FÜR WISSENSCHAFT UND KUNST

Blank page with horizontal ruling lines.

I Kaiser Karlheinz

P 1. Geologische Untersuchungen über die Haupt-
terrasse in der Niederrheinischen Bucht.

- „Sonderveröffentlichungen des Geologi-
schen Institutes der Universität Köln“ I.

Köln 1956

P 2. Die Höhenterrassen der Bergischen Rand-
höhen und die Eisrandbildungen an der

Ruhr. — „Sonderveröffentlichungen des
Geologischen Institutes der Universität

Köln“ 2.

Köln 1957

P 3. [współaut.] R. Schüttrumpf

Zur Gliederung mittel- und jungpleisto-
zäner Schichten in der Niederrheinischen

Bucht. — Odb.: „Eiszeitalter und Gegenwart“

Bd. 11 Seite 166-185.

Öhringen/Württ. 1960

P 4. Klimazonen des periglazialen Dauerfrost-
bodens in Mittel- und Westeuropa. - Odb.:

„Eiszeitalter und Gegenwart“ Bd. 11 (1960)

S. 121-141.

Öhringen/Württ. 1960

P 5. Gliederung und Formenschatz des Pliozäns
und Anartärs am Mittel- und Niederrhein,
sowie in den angrenzenden Niederlanden
unter besonderer Berücksichtigung der
Rheinterrassen. - Odb.: Köln und die Rhein-
lande Festschrift zum XXIII. Deutschen Geo-
graphentag vom 22. bis 26. Mai 1961 in
Köln str. 236-278. Wiesbaden 1961

P 6. Zur Frage der Würm-Gliederung durch einen
„Mittelwürm-Boden“ im nördlichen Alpenvor-
land bei Murnau. - Odb.: „Eiszeitalter und
Gegenwart“ Bd. 14 S. 208-215.

Kaiser Karl Heinz

7. Die Ausdehnung der Vergletscherungen
und „Periglazialen“ Erscheinungen während
der Kaltzeiten des quärtären Eiszeitalters
Innerhalb der syrisch-libanesischen Ge-
birge und die Lage der klimatischen
Schneegrenze zur Würmeiszeit im
östlichen Mittelmeergebiet. - Odb.:
„Report of the VIth Intern. Congr. on
Quatern. Warsaw 1961 Vol. 3: Geomorpholo-
gical Section“ ss. 127-148.

Łódź 1963

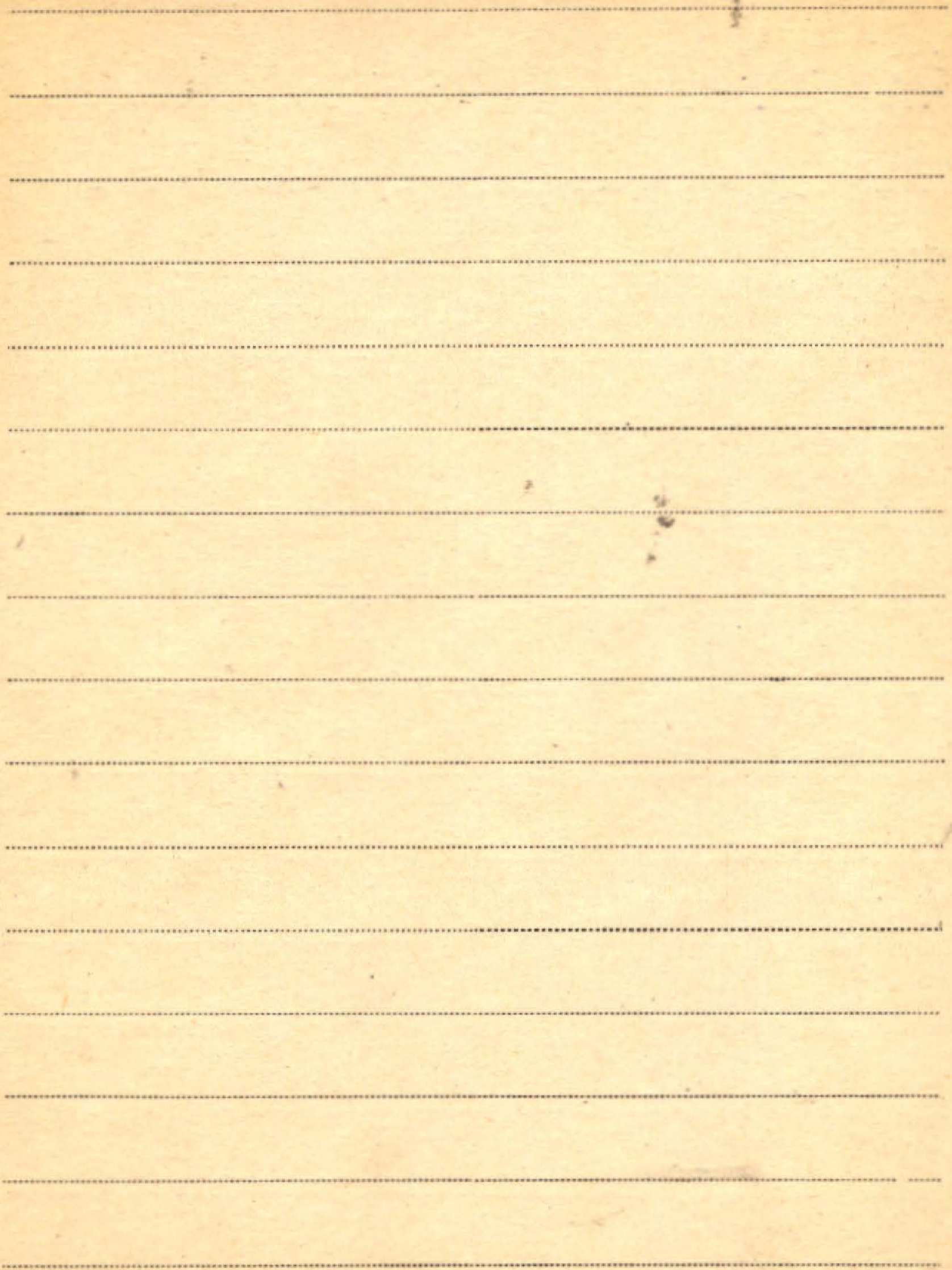

I. Kaj Józef

1. Sieja jezior międzychodzkich. Studia nad jej
pogotwieniem, biologią i autochtonizmem. (Prace
Kom. Nauk Roln. i Leśnych Pozn. Tow. Przyj. Nauk
T. 2 zes. 9). Poznań 1955

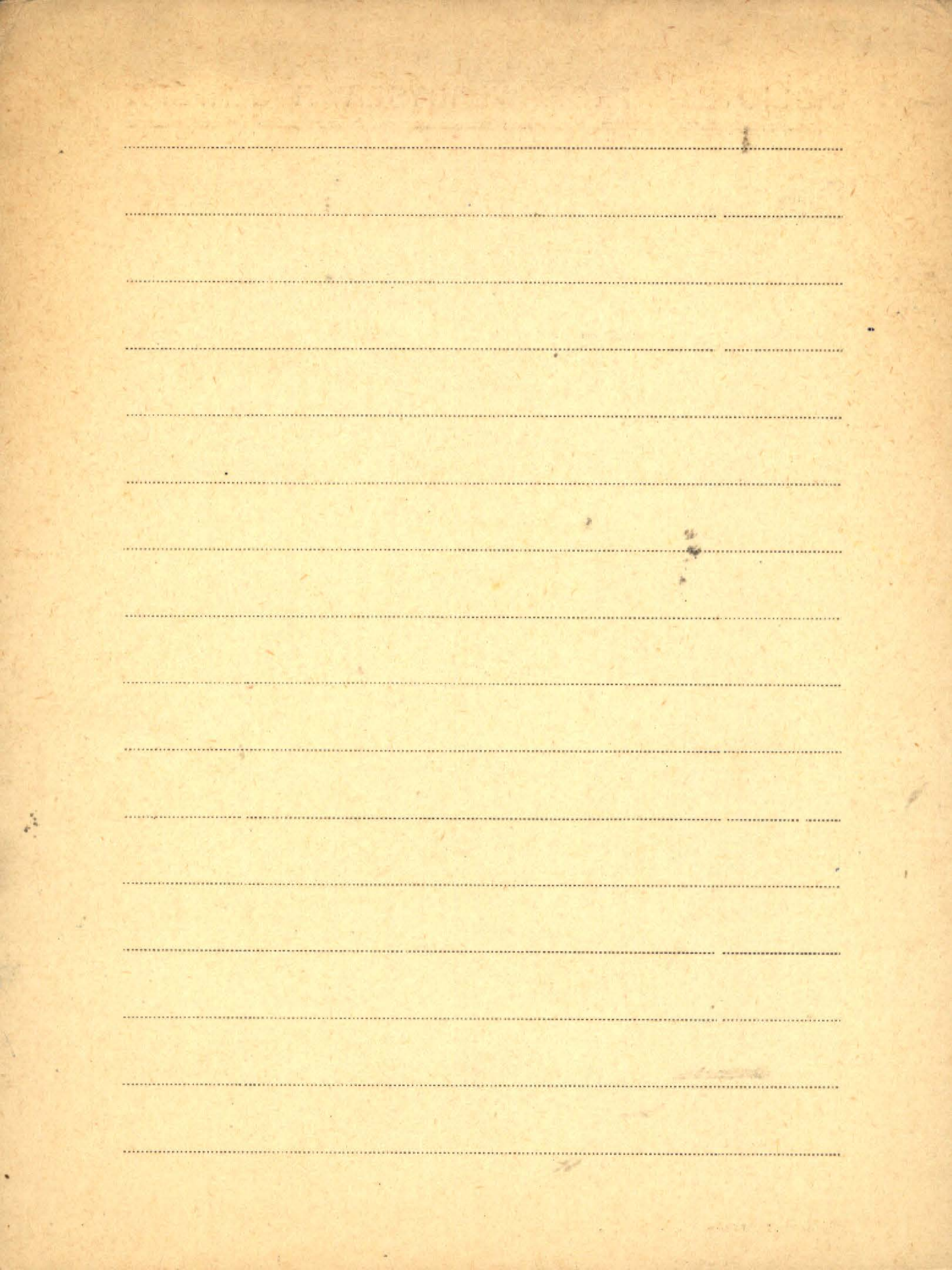

Kalendarz

K. 1. Kalendarz Leśny Informacyjny ^{na rok 1950} Pod red. L. Cho-

II 5898 citowskiego. Rocznik 17. Warszawa

Brosz 399

Przyjaciół Spisza i Orawy. Kalendarz na

rok 1947.

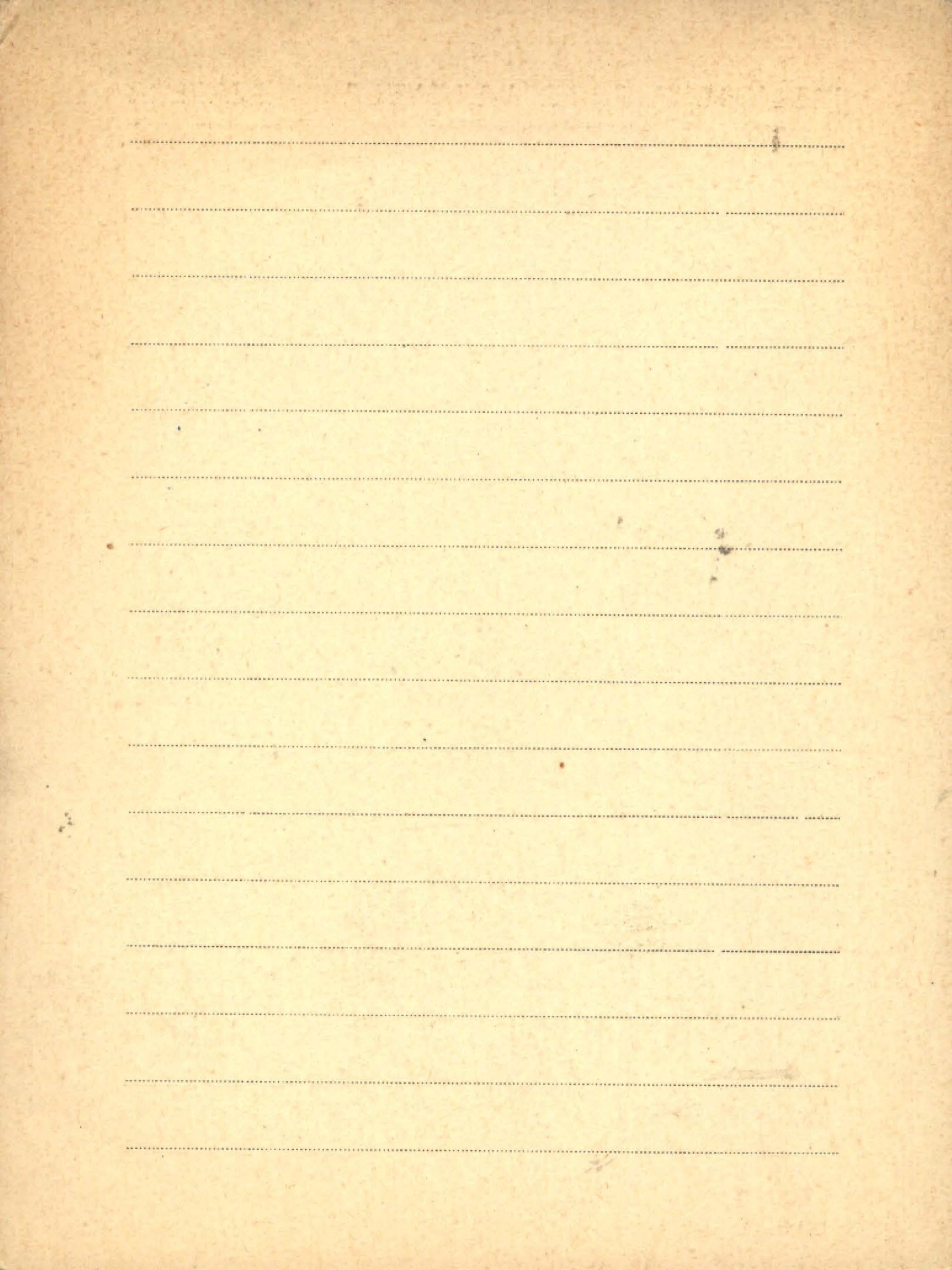

K/n Kalesný František

Ludové Umenie na Slovensku. „Osveta
Martin“

1956

= vystava do Mielca IX. 69 r. LW

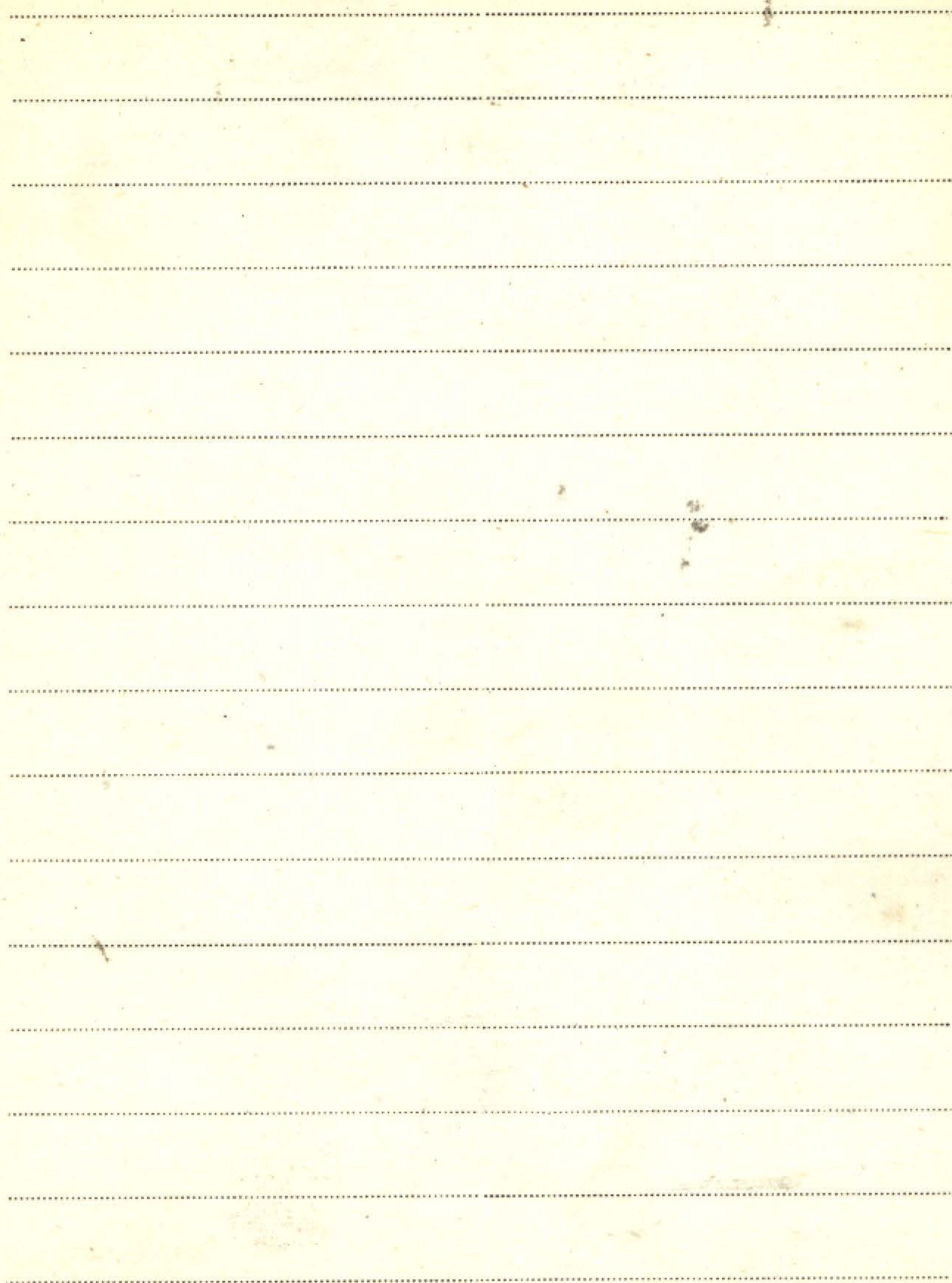

I. Kalinowska Leonja Janina

Atalini opis parku.

V Ročník dendrologický

1933.

BIBLIOTECA MUSEO HISTORICO NACIONAL

Blank lined page with horizontal ruling lines.

BIBLIOTEKA PROF. WŁADYSŁAWA SZAFERA

Kalinowska Zofia E.

[Brosz. 438]

Polskie nazwy roślin dopisane w niemiec-

kim Zielniku H. Bocka z r. 1587. - Annal.

Univ. Mariae Curie-Skłodowska. Sect. E.

Vol. 4, 5, s. 153 - 238, tabl. 19.

Lublin 1949

BIBLIOTECA MUSEO VATICANO - VATICANO

[Faint, illegible text on a ruled page]

KI

BIBLIOTEKA PROF. WŁADYSŁAWA SZAFERA

Kalmus und Koran

paten pod: Koran und Kalmus.

Halousek Joseph.

1. Geschichte der Kön. Böhmischen Gesellschaft
der Wissenschaften sammt einer kritischen

Übersicht ihrer Publikationen aus dem

II 5872-73 Bereiche der Philosophie, Geschichte und

Philologie (aus Anlass des hundertjährigen

Jubelfestes der Gesellschaft) Erstes Heft, Prag, 1884

(Książka) Zweites Heft „ 1885.

KI

BIBLIOTEKA PROF. WŁADYSŁAWA SZAFERA

Kaltschmid Theodor.

1. Pharmakognostische Untersuchungen an
Compositenblättern I.

Patr: Himmelbauer W. 12.



LIBRARY OF THE UNIVERSITY OF TORONTO

1871

1872

1873

1874

1875

1876

1877

1878

1879

1880

1881

1882

1883

1884

1885

1886

1887

1888

1889

1890

1891

1892

1893

1894

1895

1896

1897

1898

1899

1900

I Katkowski Włodzimierz

1. Investigations on territorial orientation during ontogenic development in *Hyponomeuta evonymellus* L., Lepidoptera, Hyponomeutidae. Part I: Nidal orientation in Caterpillars. [brak danych o miejscu bibliograf.]

2. Experimental investigations on the behaviour and activity of Pigeons (*Columba livia livia* L.) during the partial solar eclipse on 30th June 1954. - Oolb.: Acta Biologica Experimentalis "Vol. 18, 1958.

1958.

Kamieniecki F.

/ Brosz. 479 /

[współaut.] Bojariski Z., Skamina T.

Charakterystyka i ocena szkodliwego oddzia-
ływania przemysłu na lasy. - Biał. Śląski
Inst. Nauk. Nr 55, s. 57.

Katowice 1965

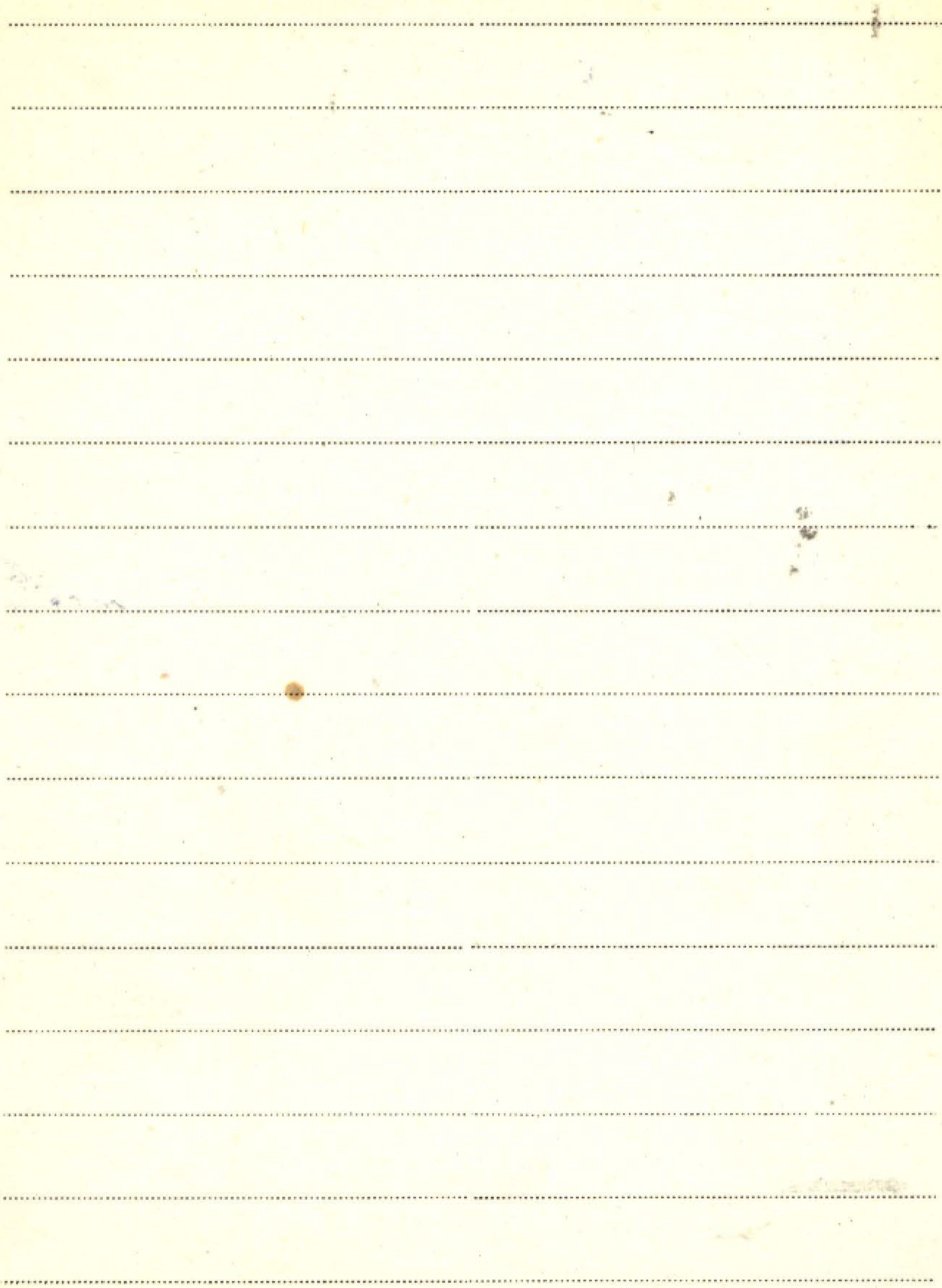

Kamieński H.

1. O wyższych szkołach - (po rozrywki)

Odessa - 1901

2. A Cyclic Method of finding
positions of planets for very remote
times
Cracow 1948.

3. Doświadczenia z Kalendarzami i t.
Zjawiska astronomiczne nr. 1949.
Model i budowa Kalendarza
Krolów 1949.

KI

Haminskij B. A.

1. Klimatologja w Z.S.S.R. w ciągu ostatnich
10 lat

(Raporty Akad. Sowiet. na Międz. Kongr. Geogr. w Warszawie)

BIBLIOTHECA MUSEI HISTORICO-NATURALIS CAESARIS

Blank lined page with horizontal ruling lines.

Kamler E.

1. La faune des Éphémères de deux torrents
des Tatras. - Odb.: „Pol. Archiw. Hydrobiol.”
T. 10 (23) (1962) str. 15 - 38.

1962

I Kampe A.

1. [współaut.] W. Remy

Mitteilungen zur Stratigraphie im Raume
des Petersberges bei Halle. - Odb.: Monats-

ber. d. Deut. Akad. d. Wiss. zu Berlin "Bd. 2

H. 6.

Berlin, 1960

Kamyszew N. I.

1 Interrelations between the field protecting
forest stripes and the surrounding fields
(по рос. и Арениеву английским)

Моронех, 1939

Kanerva Reino

P. A. Pollenanalytische Studien über die spätglaziale
Wald- und Klimageschichte von Hyrynsalmi in
No-Finnland. — Annales Acad. Scient. Fennicae. Series A. III. Geologica-Geographica⁴ [No.] 46.

Helsinki 1956

KI

BIBLIOTEKA PROF. WŁADYSŁAWA SZAFERA

Kaugas Erko

1. Über die Schädigungen der Kieferpflanzbestände in Siikakaugos (po fiiv'ka) Strencimie

Silva Fennica "17 Helsinki 1931

2. Untersuchungen über die Rauchschäden in Junatru - Staatspark. po fiiv'mi - Strenc. niem.

Silva Fennica 23. Helsinki 1932

LIBRARY OF THE UNIVERSITY OF TORONTO

Blank lined page with horizontal ruling lines and faint blue ink smudges.

KI

BIBLIOTEKA PROF. WŁADYSŁAWA SZAFERA

Kaniewski Karol

1. Die gesteigerte Wüchsigkeit der Bastarde
im Lichte des Mendelismus. Warszawa 1935

Kantō Loam Research Group

- P 1. On the geological age of the Hanaizumi bed, mammalian deposits of the glacial age, North-East Japan. — Reprint from "Earth Science" (Journ. of the Assoc for the Geol. Collabor. in Japan) No. 53, 1961, pp. 28-31.

1961

- P 2. The Kantō Loam and the Quaternary Chronology of the Kantō District, Japan. — Reprint from "Earth Science" (Journ. of the Assoc for the Geolog. Collabor. in Japan), No. 54, 1961, pp. 32-39.

1961

KI

BIBLIOTEKA PROF. WŁADYSŁAWA SZAFERA

Kapitałowyk Kozimiss.

1. O wólkunijem formowalim his
pionek Kozimissowych

Pruski 1950.

Kapp Ronald O.

P 1. Vegetational studies of Interglacial
(Sangamonian) soils and interstadial
deposits of Southeastern Indiana. —
Meeting of Southeastern Section of G.S.A.
March 24, 25 and 26, 1960, Lexington, Kentucky
[Maszyn. powiel. k A + A profil].

1960

P 2. [współaut.] W. A. Kneller

A buried biotic assemblage from an
old Saline River terrace at Milan,
Michigan. — Odb.: Papers of the Michigan
Acad. of Science, Arts, and Letters
Vol. 47 (1962) 1961 Meeting s. 135-145.

1962

P 3. Pollen analytical investigations of
Pleistocene deposits on the southern
High Plains. - Abstract from: *Dissertation Abstracts* "Vol. 24 (4): 1359, 1963
1963

P 4. [współaut.] Donald F. Oltz, jr.
Plant remains associated with Mastodon
and Mammoth remains in Central Michigan. - *Odb.: The Amer. Midland Natur.*
Vol. 70 (1963) No. 2 pp. 339-346.
Notre Dame, Indiana 1963

P 5. [współaut.] Ansel M. Gooding
A radiocarbon-dated pollen profile from
Sunbeam Prairie bog, Darke County, Ohio.
- *Odb.: Amer. Journ. of Science* "Vol. 262
(1964) p. 259-266.
1964

BIBLIOTEKA PROF. WŁADYSŁAWA SZAFERA

Kapp Ronald O.

6. Modern pollen rain studies in Eastern Ontario. - Nadb.: Canad. Journ. of Bot. " Vol. 41 (1963) s. 243-252.

zob.: King J. E. [współaut.] poz. 1. 1963

P. 7. Illinoian and Sangamon Vegetation in Southwestern Kansas and Adjacent Oklahoma. - Nadb.: Contr. from the Mus. of Paleont. The Univ. Michigan, Vol. 19, No. 14, s. 167-255.

Ann Arbor 1965

P. 8. [współaut.] Gooding A. M. - Pleistocene Vegetational Studies in the Whitewater Basin, Southeastern Indiana. - Nadb.: The Journal of Geology, Vol. 72, 1964,

No. 3, s. 307-326.

1964

P. [współaut.] Gilliam J.A., Bogue R.D.

A Post-Wisconsin Pollen Sequence from

Vestaburg Bog, Montcalm County, Michigan.

-Nadb.: "Papers of the Mich Acad. of Sci, Arts,

Letters", Vol. 52: 1966 s. 3-17.

zob.: Gilliam J.A.

1967

[współaut.] Gooding A.

P. Discussions, Revision: Sunbeam Prairie Pollen

Profile. -Nadb.: "Amer. Journ. of Sci." Vol. 264:

1966 No. 9, s. 743-744.

1966

P. Bibliography. [dot. paleobotaniki]. [Marszyn.

powiel.]. k. 2.

b.n.

I. Kapphan Margarete

1. Dissertations-Anszug: Untersuchungen zur
Gesellschaftsbindung und Ökologie von Pul-
satilla in Südwestdeutschland.

Stapusiński St. in.

1. Rola jangbiny (orbus annu-
paria) w Biocenozie Leinej.
Inst. Bad. Lein. Ser. C. nr. 16

Krańów 1945

2. Materiały do zoocidologii Masowa

Fragmenta Faunistica Musei zoologici Polonici

T. V. Warszawa 12/III. 1947. Str. 5.

3. Znamionek jadowcowy - Hapostigmis
Lintzei sp. Skodnik nasion jadowca pospolitego
Krańów 1946.

4. Cis jako roślina zymnicia Uha

Krańów 1947, Insektaria 39.

5. Nowe dla fauny Polski kuczerobki
i Oponkoórki, Skodniki orod's, nasion

olny i kieszonkowy

Kosmos i Seria A zeszyt 1947.

6. Najważniejsze boreozytki sosnowe

Kraków 1948

7. Przewodnik fauny Polski gatunki, oraz
nowe stanowiska kilku gatunków poronny
coś wadów z podrodziny Pimplinae
[Hymenoptera, Ichneumonidae]

Kraków 1948

8. Przyczynek do zjawienia wsielskiego
w Polsce skowalnika młocznego i nowego
gatunku (Zampenes emmimio)

Kraków 1948

K. 9. Podręcznik do ćwiczeń z entomologii leśnej.

Wyd.: PWN.

Warszawa 1955

Kapusiński Stanisław

10. Leśnictwo na ziemiach górskich. - Odb.: "Zeszyty Problemowe Postępów Nauk Rolniczych"
Zesz. 14.

Warszawa 1958

M. Studia nad rodziną Siricidae (Hymenoptera).

Część I Gatunki z pokrewieństwa *Urocernus gigas* (L.) i *Urocernus fantoma* (F.)

w Polsce i w Europie, natle ich występowania w Palearktyce. - Odb.: Pol. Pismo

Entomolog. " T. 32 (1962) Nr. 15.

Wrocław 1962

A series of 18 horizontal dotted lines spanning the width of the page, providing a template for text entry.

BIBLIOTEKA PROF. WŁADYSŁAWA SZAFERA

II Karasiew G.M.

K. 1. Botaniczeskij Park „Askanija - Nowa” -

- Ukr. Nauczno-Isledow. Inst. Żywotn.

Stiepnych Rajonow im. M. F. Iwanowa „Aska-
nija - Nowa”.

Kijew 1962

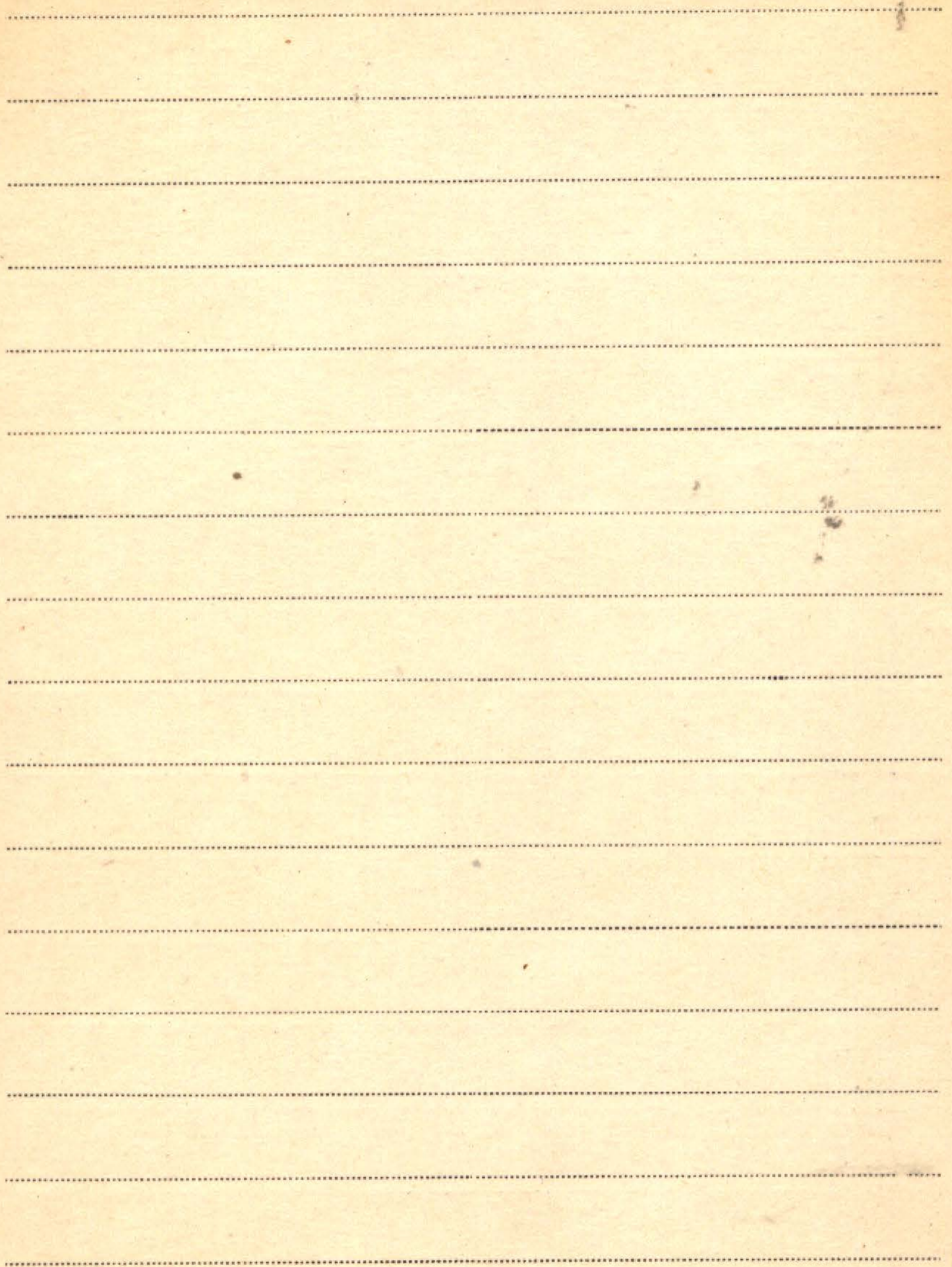

K. II Karasiński Stanisław

1. Spraw. ze Zjazdu Międzynarodo-
wego w sprawie ochrony zdrowia
studentów

Nowiny Lekarskie

1936

2. Opieka lekarska nad młodzieżą
akademicką w Krakowie

Nowiny Lekarskie

1936

BIBLIOTEK FÜR WISSENSCHAFT UND KUNST

[Faint, illegible text on a ruled page]

Karasiewicz Władysław

p 1. Stratygrafia utworów ewastangdowycze
i występowanie lesson podmocnowycze
w rejonie Warki nad dolny Pilicis

Państwowy Instytut Geologiczny - Oddział
w Biuletynu 66 - Warszawa 1952

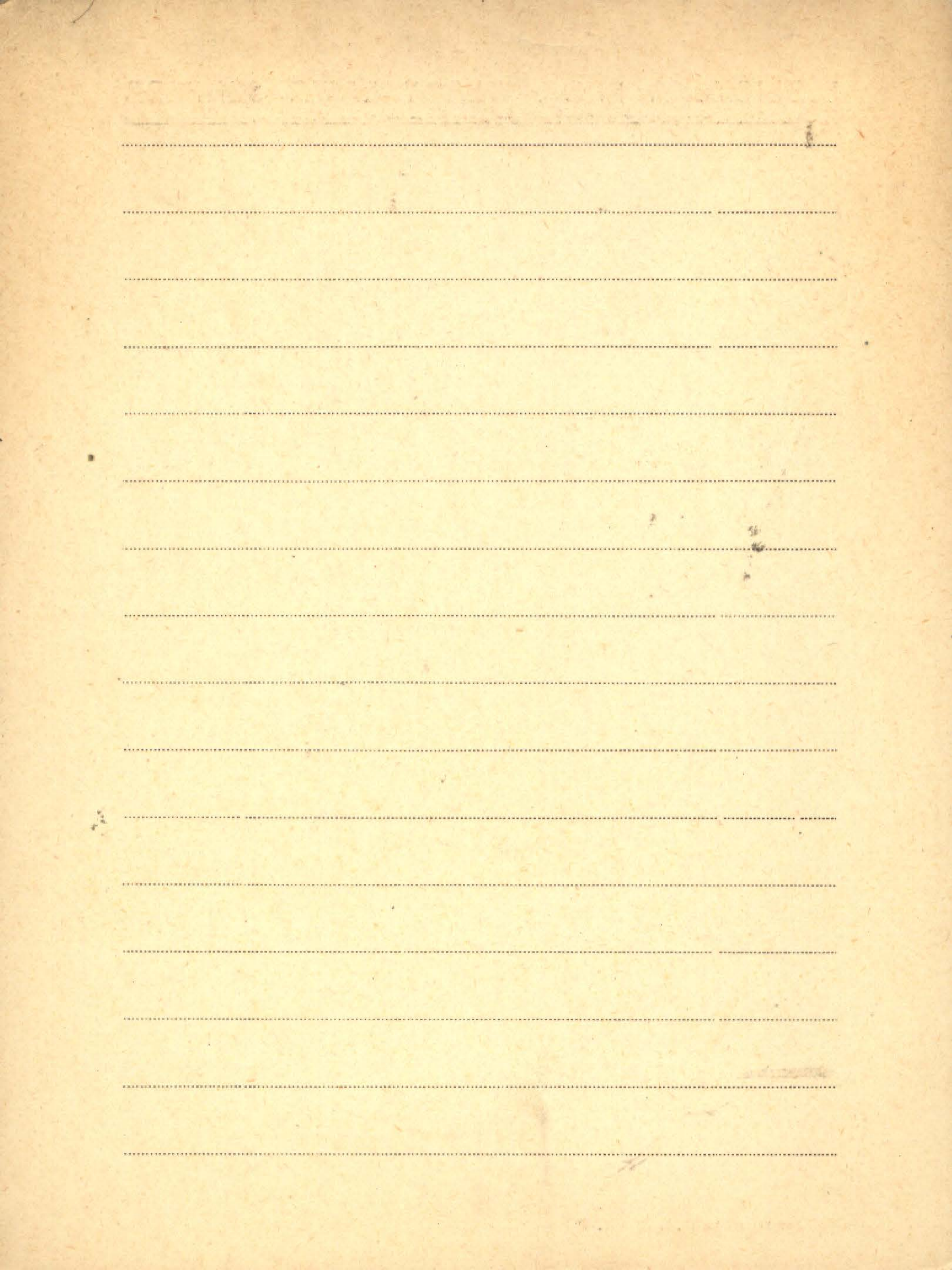

II Karawajew M. N.

P. 1. Nowyje nachodki sierogo oriecha Juglans

Cinerea L. w driewniealliuwialnych ottoze-

nijach Bassiejna r. Aldana. - Odb.: Woprosy

Geotologii Azii, 2.

Moskwa 1955

P. 2. Paleogeograficzeskaja rekonstrukcija tand-

szafow Centralno-Jakutskoj rawniny w Kaj-

nozje. - Odb.: Doktady Akad. Nauk SSSR.

T. 102 No. 4.

1955

3. Kratkij analiz flory stiepiej Centralnoj Jakutii. - Odb.:

„Botaniceskij žurnat“ T. 30 No. 2.

1945

4. O reliktonych miestobitanijach Saragana jubata

Poir. na Siewerie Jakutii, w nizow'jach r. Leny.

Odb.: „Botan. žurnat“ T. 33 No. 5.

1948

5. Kratkaja charakteristika flory Jakutii (ytogi izučenie-
nija jakutskoj flory za posleoktjabrskij period).

[Wydr. w]: „Jubilejnaja naucznaja sesija, poswia-
szczennaja 150-letiju MOJP 20-24 diekabrja
1955 g.” 1955

6. Redczajszaja kollekcija polinezijjskich rastie-
nij w MGU. - Odb.: „Wiestnik Moskowsk. Uniw.”
R. 1957 No. 3. 1957

7. Opyt drobnogo geobotaniczeskogo rajonirowa-
nija wostocznoj czasti Centralno-Jakutskoj
ravniny. - Odb.: „Wiestnik Mosk. Uniw.” R. 1957
No. 2. 1957

P. 8. [współaut.]: A. J. Popowa
Nowyje dannyje po sporowo-pylcenyj spektrum
nieogonowych ottożenij Siewiero-Wostocznoj Azii.
[Wydrnk. w]: „Bull. Mosk. Obszcz. Ispytat. Prirady.
Otdiel biologičeskij” 1955, No. 6.

Moskwa 1955

II Karawajew M. N.

9. Fragmenty reliktowych stepiej s Helictotrichon
Krylovii (N. Parl.) Hennard w Jakutii. -Odb.:
„Botan. žurnat” T. 43 (1958) No. 4.

Moskwa-Leningrad 1958

10. Geobotaniczeskoje rajonirovanije wostocznoj
czasti Centralno-Jakutskoj rawniny. -
Odb.: „Woprosy fiz. geografii”

1959?

11. Kollekcija risunkow rastienij Moskows-
kogo Gosudarstwiennogo Uniwiersiteta.
-Odb.: „Bulletien’ Gławnogo Botan. Sada”
Вып. 31 стр. 124-125.

Moskwa 1958.

P 12. Dwa nowych wida chwojnych [Cathaya

jacutica m. i Pinus sukaczewii m.] iz
trecicznych ottoženij Centralnoj Jakutii.

-Odb.: „Trudy Mosk. obszcz. ispyt. prir.“

T. 3 (1960) str. 127-130.

1960

13. Ob odnoj iz drevniejszych w mirie kollek-
cii rastienij (sbory D. Giejlja (D. Heyl) w
okrestnostjach Padni w XVI w.) - [Nadb:]

„Wiestn. Moskovsk. Uniw. Ser. VI: Biologija,

poczno medienije“ [R.] 1964 No. 3 s. 65-70.

1964

K II

BIBLIOTEKA PROF. WŁADYSŁAWA SZAFERA

Karczewski Łokisław

1. *Avifauna jeziora Dziwnów - Poznański Towarzystwo Przyjaciół Nauk - Wydział Matematyczno-Przyrodniczy. Prace Komisji biologicznej Tom XIV. Zeszyt 2. Poznań 1953*

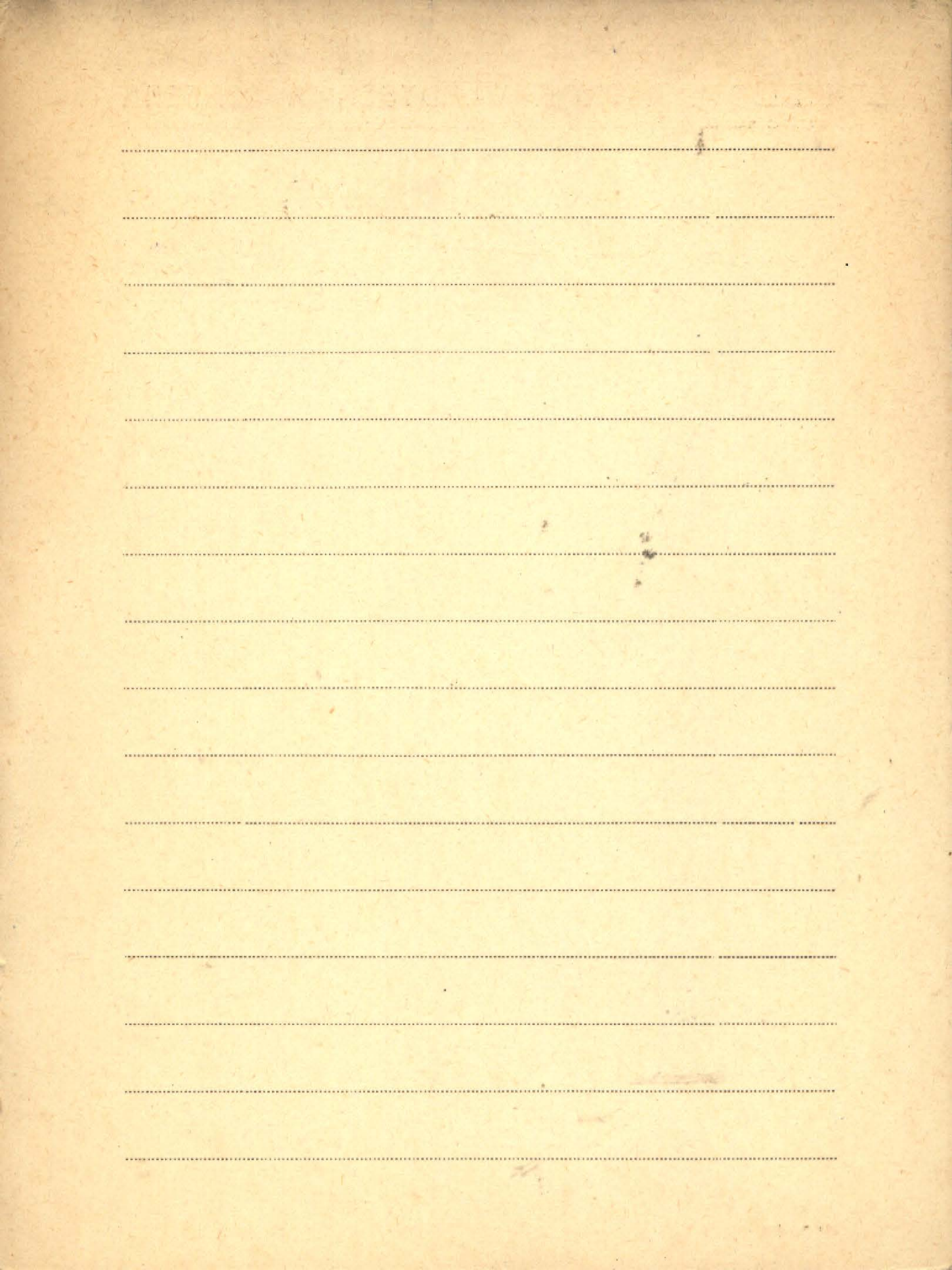

K. II

Karczmarz Kazimierz

1. Mchy okolic Lublina. Odb.: "Frag. Flor. et Geob." Ann VI parsy.

[Kraków] 1960

2. — Kuc Marian (współautor)
Nowe stanowiska *Iva xanthiifolia*
Nutt. (*Cyclachaena xanthiifolia*
Fresen) w Polsce. Odb.: "Annales
UMCS - Lublin" Vol. XII, 3 sect. C.

Lublin, 1957

3. — Krzaczek Tadeusz (współautor) - Nowe
stanowiska rzadszych roślin na
Lubelszczyźnie. Odb.: "Frag. Flor. et Geob."
Ann VI pars. 3.

(Kraków) 1960

4. [współaut.] T. Krzaczek

O rozmieszczeniu kilku rzadszych gatunków

roślin na Lubelszczyźnie. - Odb.: Annales

Univ. M. Curie-Skłodowska. Sectio C." Vol. 16

[No.] 5.

1961

5. Pottia Heimii (Hedw.) Br. eur. (Desmatodon

Heimii Lazar.) w Polsce. - Odb.: Ekologia

Polska. Ser. B "T. 7 Z. 4.

Warszawa 1961

6. The compositions and the adaptation modifications of Polish moss loess flora.

- Odb.: "Current Science" August 1961,

30, 313.

7. The bryological characteristics of the Polish

loess area. - Odb.: Annal. Univ. M. Curie

- Skłodowska. Sect. B " Vol. 15, [No.] 12 (1960).

Lublin 1961

BIBLIOTEKA PROF. WŁADYSŁAWA SZAFERA

II Karczmarsz Kazimierz

8. O anonimowym rękopisie tłumaczenia najstarszej polskiej pracy o torfie. - Odb.: „Annal. Univ. M. Curie-Skłodowska. Sect. C.” Vol. XVI, 8.

Lublin 1961

9. Przyczynek do badań nad florą ramienia Lubelszczyzny (Polska wschodnia) Cz. I
- Odb.: „Acta Soc. Bot. Pol. Vol. 32: 1963
Nr. 1

1963

10. Mchy Pojezierza Łęczyńskiego - Włodawskiego. Cz. I - Odb.: „Annales Univ. M. Curie-Skłodowska. Sect. C” Vol. 18: 1963 [No.] 15.

Lublin

1963

Broasz. 1211

[współaut.] Malicki Jacek

Rozmieszczenie mniej znanych gatunków

ramienic na Lubelszczyźnie. - Nadb.!, Anna-

les Univ. Marie Curie-Skłodowska " Vol. 20;

1965 No. 12, s. 281-291.

Lublin 1965

Broasz. 1212

Przyczynnik do badań nad florą ramienic

Lubelszczyzny. (Polska wschodnia) Cz. 3,

- Nadb.!, "Acta Soc. Bot. Pol." Vol. 35; 1966

Nr. 2, s. 265-271.

1966

Broasz. 1213

Calliergon obtusifolium sp. nov. - Une espèce

nouvelle du genre *Calliergon* (Sull.) Kindb.

- Nadb.!, "Rev. Bryol. et Lichénologique" T. 34;

DUJ 98/61 1966 Fasc. 3/4, s. 762-764.

1966

Karczmarsz Kazimierz

Broisz, 1214

Colliergon macounii sp. nova - A New Species of the Genus *Colliergon* (Sull.) Kindb. from Arctic Region of Canada. - Nadb.!

"Annales Univ. Mariae Curie - Skłodowska" Ser. C

Vol. 21; 1966 Nr. 14, s. 183-187.

Lublin 1966

Broisz, 1215

Variabilité et distribution géographique de *Lycnothamnus barbatus* (Meyen)

Leonh. - Nadb.!: "Acta Soc. Bot. Pol." Vol. 36:

1967 nr. 3, s. 431-439.

1967

Broz. 1216

Stenowisko Calliergon Richardsonii (Mitt.)

Kindb. na Pomorzu Zachodnim. -Nadb.!

"Fragm. Flor et Geobot." Ann. 13; 1967 Pars 4,

s. 525-527.

1967

Broz. 1218

Wętrobowce Roztocza. -Nadb.!

Univ. Mariae Curie-Skłodowska" Sect. C.

Vol. 22; 1967 Nr. 20, s. 289-327.

1967

Broz. 1219

A Critical Revision of some Synonym-

Names of the Species of Calliergon (Sull.)

Kindb. -Nadb.!: "Nova Hedwigia" Bd. 15;

1968, s. 223-236, Tab. 29.

1968

BIBLIOTEKA PROF. WŁADYSŁAWA SZAFERA

Karczmarsz Kazimierz

/Brosz 1243/

Hepaticae Exsiccati Palatinus Lublinensis

-Polonia. Fasc. I Nr 1-20. Curavit: Karczmarsz K.

s. 5.

Lublin 1965

/Brosz. 1244/

Hepaticae Exsiccati Palatinus Lublinensis

-Polonia. Fasc. II Nr 21-40. Curavit: K. ... K.

s. 5.

Lublin 1966

/Brosz 1245/

Hepaticae Exsiccati Palatinus Lublinensis

-Polonia. Fasc. III Nr 41-60. Curavit: K. ... K.

s. 5.

Lublin 1968

/Brosz 1246/

Charophyceae Poloniae Exsiccati Reg. Lubli-

nensis (Polonia Orientalis). Fasc. I Nr A-10.

Edit. K. Karczmarsz, s. h.

Lublin 1965

Brosz. 1247

Charophyceae Poloniae Exsiccati Reg. Lubli-
nensis (Polonia Orientalis) edit. K. K. ...

Fasc. II Nr M-20, s. h.

Lublin 1968

Brosz. 1248

Musci Exsiccati Palatinus Lublinensis - Polonia.

Curavit: K. K. ... Fasc. V Nr 151-180, s. 8.

Lublin 1968

P. Mchy plejstocenijskie z Lubelszczyzny.

- Nadb.: "Ann. Univ. Marie Curie - Skłodowska" Sect. C. Vol. 23: 1968 No 8,

s. 99-107.

Lublin 1968

BIBLIOTEKA PROF. WŁADYSŁAWA SZAFERA

Karczmarz Kazimierz

[współaut.] Popiel J.S.
P. Wstępne badania nad florą górnokre-
dową Rostocza. - Nadb.: „Ann. UMCS”
Sect. B, Vol. 21: 1966 No. 12, s. 269-
278, Tabl. 5.

Lublin

1966

P. [współaut.] Malicki A., Popiel J.S.

Flory kredowe w profilach stratygra-
ficznych na Wyżynie Lubelskiej i
Rostoczem. - Nadb.: „Acta Soc. Scient.
Lublinensis” Sect. D, Vol. 7/8: 1967/68
p. 53 - 55.

Lublin

1967-68

Materiały do górnokredowych flor wyżyny

Lubelskiej i Rostocza. - Nadb.: „Ann. UMCS”

Sect. B, Vol. 22: 1967 nr 9 s. 219-236, tabl. no

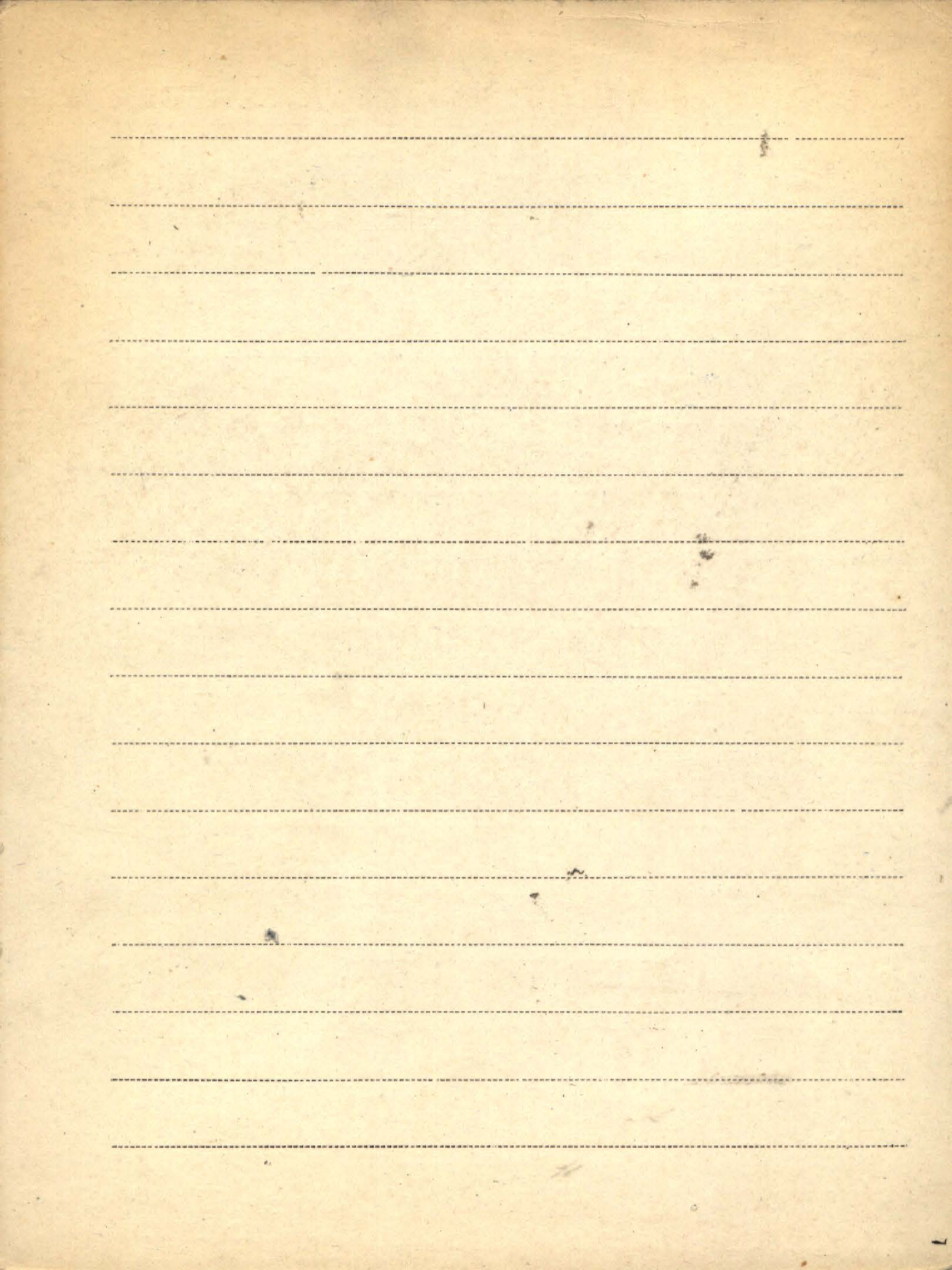

Karelia

K.A. Torfjanyje botota Karelii. [Praca zbiorowa]. - Trudy Karelskogo Filiala Akademii Nauk SSSR" wyp. 15.

Petrozawodsk 1959

zob.: Torfjanyje poz. 2/K

K II

BIBLIOTEKA PROF. WŁADYSŁAWA SZAFERA

Karmazynska.

I. O piśmie w Polsce

II. Rocznik Pol. Tow. Deudrologicznego, Lwów 1928

Karolewicz W.

P. 1. O niekui warstwie kredowych pod Wotkomyjskimi
„Bee T-ra Peryjajios Naitu” w Wilnie 1931.

REPUBLICAN PARTY

Blank lined paper with horizontal ruling lines.

Károlyi Árpád

[Brosz. M32]

[współant.] Pócs T.

Délnyugat -Dunántúl flórája T. (Flora

Regionis Hungariae Meridio -Occidentalis T)

Nadb.: „Acta Acad. Paedagog. Agriensis .

N. S. "T. 6: 1968 s. 329-390.

Eger 1968

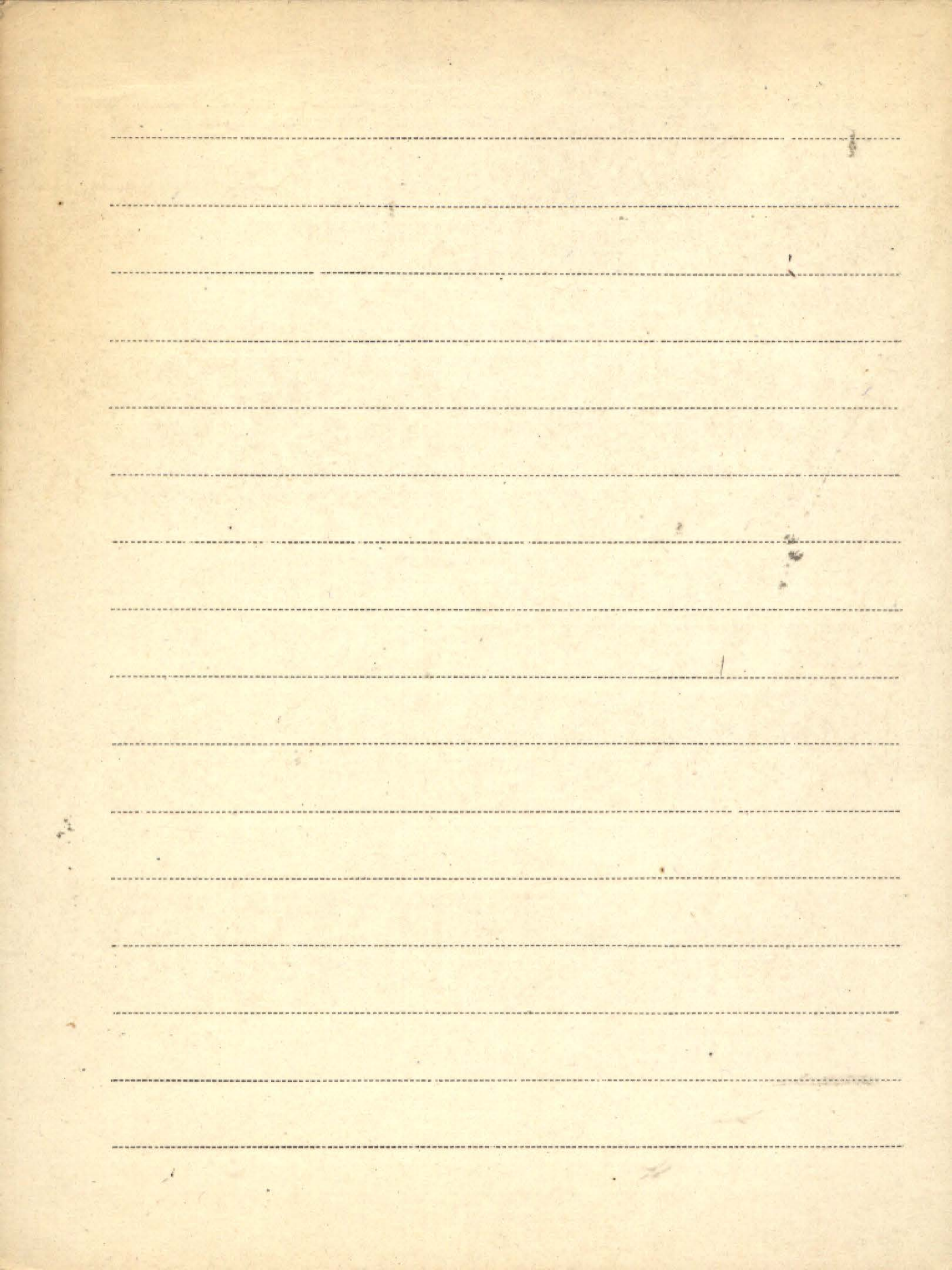

Kárpáti Istvánné[Brosz. 1355]

Az *Urtica kioviensis* előfordulása és
termőhelyi viszonyai a soroksári Duna-
Ágban (tyt. niem.: Das Vorkommen und
die Standortverhältnisse der *Urtica*
kioviensis Rogov. im Soroksárer Dona-
warm). [brak danych bibliogr.] s. 329-330.

[Brosz. 1356][részlet] Kárpáti-Nagy Vera

A *Solanum rostratum* Dun. Magyarországi
előfordulása (tyt. niem.: Das Vorkommen
von *Solanum rostratum* Dun. in Ungarn).

-Nadb.: Bot. Közlem. "Köt. 48: 1959 Fü. 1/2

s. 68-71.

1959

Brosz. 1357

[współautor] V. Kárpáti

Contribution to the ecology of the steppe
vegetation of the Tihany Peninsula. I

Description of the sample area and of
the plant coenosis analysed - Nadb.: Annales

Biol. Tihany " 32: 1965 s. 265-274.

1965

Brosz. 1358

[współautor] J. Székely.

The connection of the annual periodical
rhythm of vegetation with the changes
of the blocking (constriction) of the horizon
in the plant associations of several layers
of the Danube Island at Göd. - Nadb.:

"Vegetatio" vol. 13: 1966 fasc. 4 s. 215-232.

Den Haag 1966

BIBLIOTEKA PROF. WŁADYSŁAWA SZAFERA

Kárpáti István

[Brosz. 1359]

Bartók Béla emlékfa. - „Keszthelyi Agrár -

tudom. Főiskola Kiadványai” Vol 8: 1966

fasc. 3 s. 3-4.

Keszthely 1966

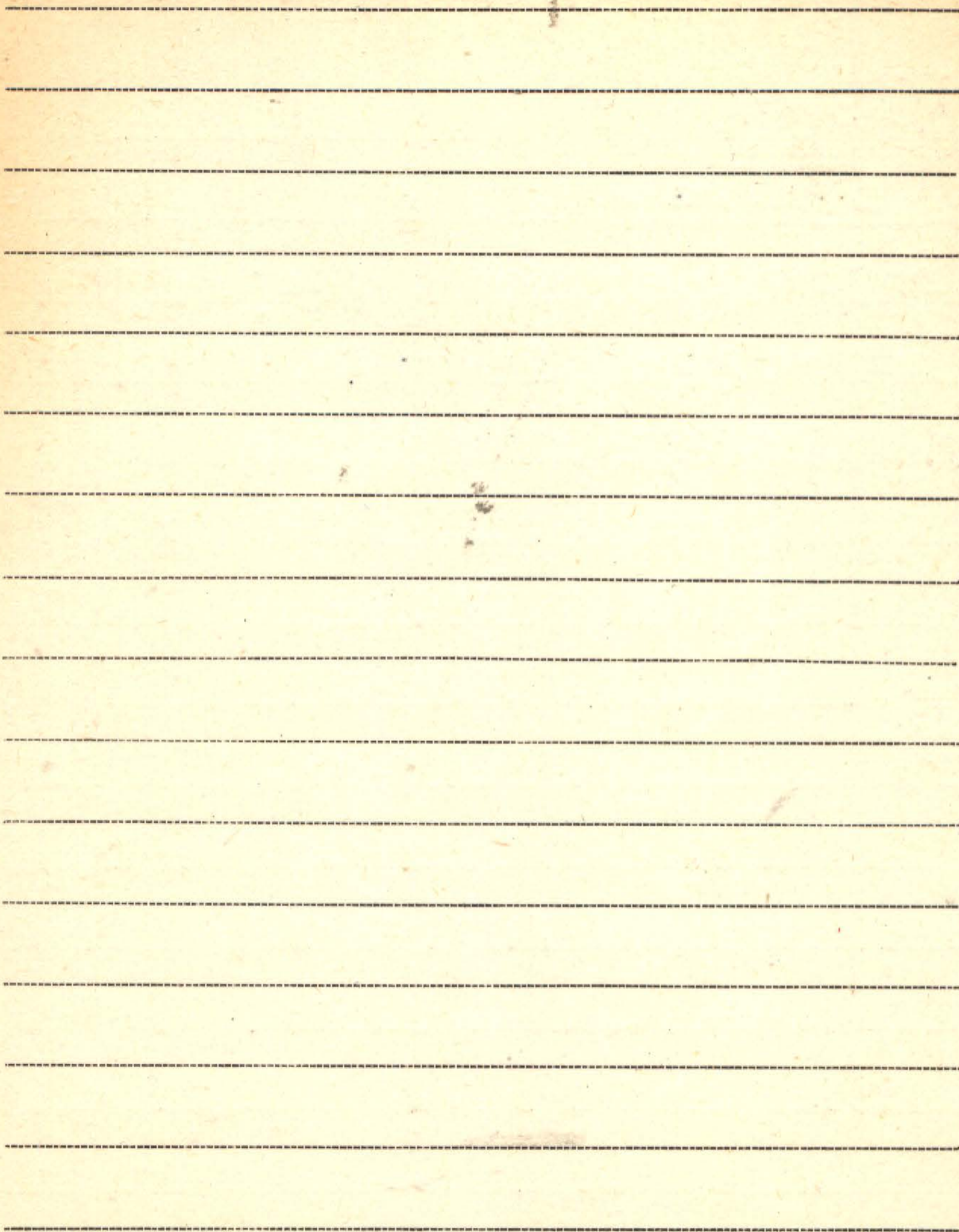

II Kárpáti Zoltán

1. Ribes petraeum Wulf., Magyarország új növénye és néhány florisztikai adat.

-Odb.: "Botanikai Közlemények" t. 47 fasc. 1/2.

1957

Frank

2. Beszámoló a Csehszlovák Botanikai Társaság fennállásának 50 éves évfordulóján tartott nemzetközi botanikai kongresszusról. (Prága, 1962. VII. 1-8).

-Odb.: "Bot. Közlem." T. 49 Fasc. 3/4.

1962

1962

Frank

3. Kerner, a korszerű magyar növényföldrajzi kutatás megalapítója. - Odb.:

"Bot. Közlem." Köt. 50 Füz. 4.

1963

4. Hazai arborétumok növényföldrajzi problémái. - Die pflanzengeographischen Probleme der heimischen Arboreta. - Odb.: Ann. ad Horti-et Viticult. Vol. 27 (1963)

1963

Kárpátová V.

1. [vospótant.] J. Kárpáti, T. Krippelova, E. Krippel
Spoločnosť topol'a bieleno a borierky oby-
čajnej pri štúrove. - Odb.: „Biológia“ Roč. 16
čís. 7. Bratislava 1961

zob.: Krippel E. X XXII/6

Karpiński J. Jwi. (Jan Jerzy)

1. Przera Białowieża i Park Narodowy w Białowieży
 Notatki z wyprawy letniej do Białowieży
 - Kroków 1930

2. Geograficzne rozszedzenie Kroków na ziemiach
 polskich i kwestji drzew zaniegów świerka w świetle
 badań fitoekologicznych.

Sylwan czerwiec 3. 1932

3. Fauna Kroków parku Białowieżskiej na tle
 występujących w parku typów drzewostanów.

Zakład doświadczalny letniej Białowieży w Baranowie - 1933.

4. Przykład do awifauny Parku Narodowego
 w Białowieży

(Zm. Bad. L.P. - Rozprawy i sprawozdania Ser. A. Nr. 9:10)

Warszawa 1935

Warszawa, 1947.

K/n/J. Białowieża
 U 6293

6. Nady słowego barwienia puszczajskiego
na terenie Białowieskiego Parku Koro-
slowego Kraków 1948.

7. Kozniki /Spidae/ Puszczaj Białowieskiej III.
Pol. Pismo Entomologiczne zeszyt 2-4 1948.

8. Przyczynek do znajomości fauny korników
Parku Karolowego w Pielimach

Fragmenta Faunist. Mus. Zool. Pol. Nr. 14. 1948.

K III

9. Nowe dla polskiej fauny gatunki owadów
owas nowe z Polsce stanowiska rzadkich
gatunków z Terenu Białowieskiego Parku
Karolowego i Puszczaj Białowieskiej.

Frag. Faunist. Mus. Zool. Pol. Nr. 19. 1948.

10. Nowy gatunek kornika *Pityophorus*
polonicus sp. n. (Col. Scolytidae)

Annales Mus. Zool. Pol. Nr. 8. 1949.

W III

J. Karpisicki (Jan Jerzy)

M. Łozki (Cerambycidae) Puszczy
Białoborskiej Warszawa 1949.

5889

12. Materiały do Biologii Puszczy
Białoborskiej Warszawa 1949.

13. Ramienie - Współautor Grabelle Zdzimłowska
(palm pod Zdzimłowska) Państwowe Wydawnictwo
Naukowe Warszawa 1954.

K.14. W prastarej puszczy. [Wyd.]: Nasza Księgarnia.

2773

Warszawa 1955

K.15. Dzieci słońca i dzieci mroku. [Wyd.]: Nasza Księ-
garnia. Warszawa 1957

16. Wyniki pierwszego etapu prac nad wyhodowa-
niem owocników borowika (Boletus edulis Bull.
ex Fr.) na sztucznej pożywce w warunkach

laboratoryjnych. - „Prace Inst. Badawcz. Leśn.”

Nr. 245.

Warszawa 1961

17. Jubileusz pracy naukowej Prof. dra Jana

Jerzego Karpinińskiego 1914-1959. - Wąjsk.

Zakt. Graf.

W-wa [br.r.]

18. Owady żerujące na modrzewiu polskim

(*Larix polonica* Rac.) - Odb.: Prace Min.

Leśn. i Przem. Drzewnego. Inst. Badawczy

Leśn. 'Nr. 265.

Warszawa 1963

[współaut.]: T. Szczyński

kln/19.
sz. 5.

Dwa przekomy. - [Wyd.] Nasza Księgarnia.

Warszawa 1957

k/n Puszcza Białowieska, s. 143. [Wyd.] Wiedza Powsz.

Łódź 1965

k/n W dolinie orlich gniazd. [Wyd.] P.Z.W.Sz.

= wystawa do Mielca

IX 69 r. *lu*

W-wa 1962

BIBLIOTEKA PROF. WŁADYSŁAWA SZAFERA

Karpiński Jan Jerzy

k)np [współaut.] Cz. Okotów

Bibliografia Białowieńska. - [wyd.] Min. Leśn.

i Prem. Drown. Zarz. Ochr. Przyrody, ss. 208 [tekst

powiel.]

Warszawa 1969

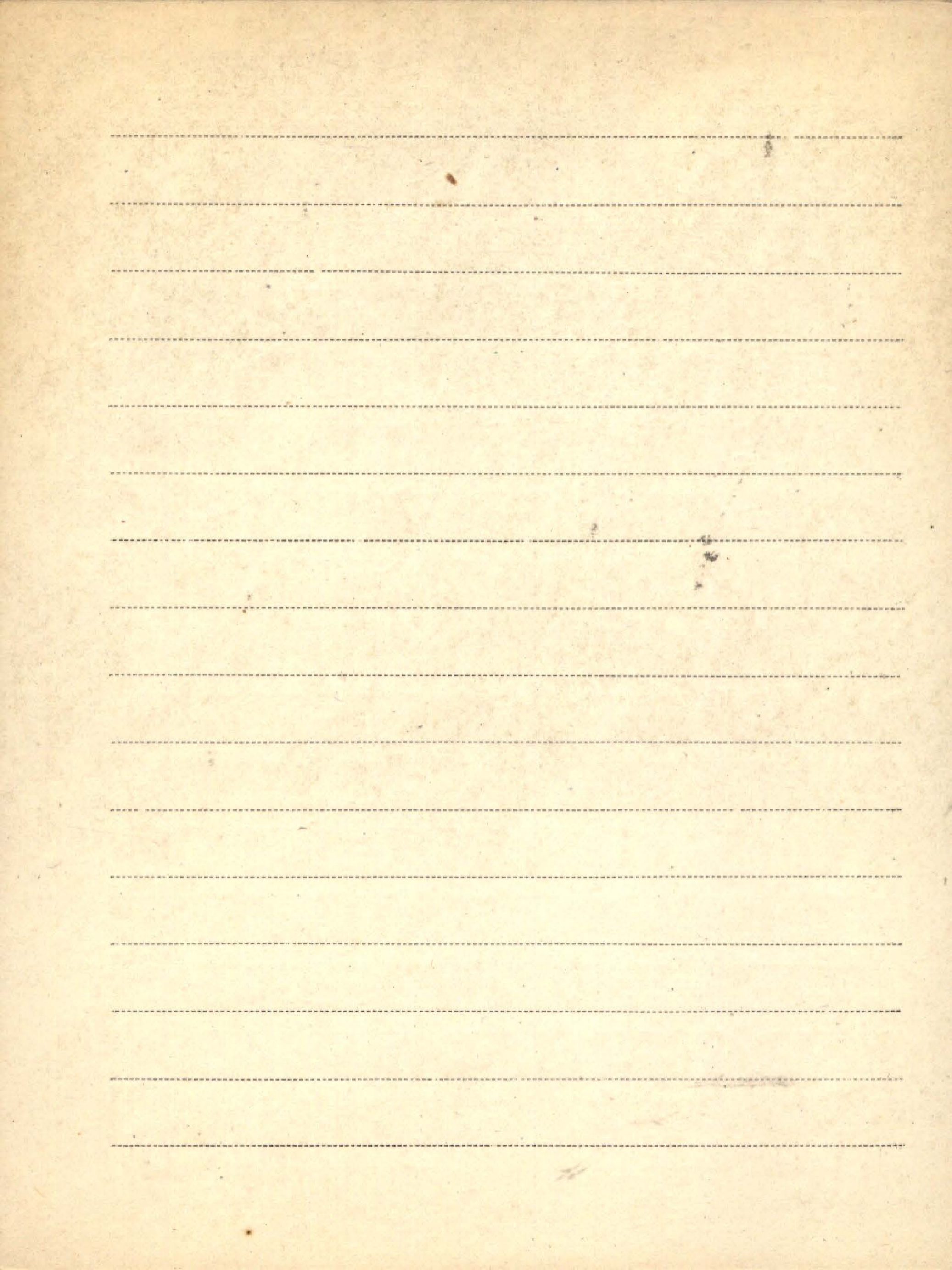

K II

BIBLIOTEKA PROF. WŁADYSŁAWA SZAFERA

Karpiński W. Z.

1. Wybitni prac i doświadczenia z roku 1902/3.
z sekcji: Rolnictwo - Cukrowniczej i Żelaznej. Warszawa 1903

2. Wybitni prac i doświadczenia z roku 1904.
z sekcji - „dtho” - Warszawa 1905

LIBRARY OF THE UNIVERSITY OF TORONTO

Blank lined page with horizontal ruling lines.

II 4375 Karpowicz Karol.

1. Przewynek do znajomości flory powiatu
nowogrodzkiego

(Planta Polonica. Materiały do flory polskiej. vol. 1.)

Warszawa 1930.

BIBLIOTHECA F. JOH. W. BOWENIANA

1874

[The page contains approximately 20 horizontal dotted lines, which are likely bleed-through from the reverse side of the document. There is no legible text written on this side of the page.]

Karpowiczowa Ludmiła (Chlewińska)

1. Żubr - królewski miasteczko naszych
pawoz

obł. z mies. kraj. "Orli dół" 1948. Kraków.

2. Rezerwa na jeziorze Łukmianach
"Orli dół" 1948.

3. Przewodnik po ogrodku botanicznym Uniwersy-
tetu Warszawskiego. Państw. Wyd. Naukowe
Warszawa 1953. Półn. jod. Gejowski W.

4. Rami - Boehmeria nivea (L.) Hook. et
Arn. - Przyby aklimatyzacji - Warszawa
1954 - Państwowe Wydawnictwo Naukowe

5. Cladodium Mariscus R. Br. Warszawa 1949
[współaut.]: W. Wróblewna

6. Biuletyn Ogrodów Botanicznych Nr. 2, 1955.

Oddb.: "Acta Soc. Bot. Pol." Vol. 24 Nr. 3. 1955

7. Kenaf. *Hibiscus cannabinus* L. Z doświadczeń
prowadzonych w Ogrodzie Botanicznym U.W.

Wyd.: PWN.

Warszawa 1958

8. Przewodnik po Ogrodzie Botanicznym Uni-
wersytetu Warszawskiego. Rys historyczny
napisał B. Hryniewiecki. 2 wyd. popr.

i uzupełn. - PWN.

Warszawa 1961

zob. : Gajewski W. [współaut.] poz. 24/K

K. 9. Wykaz drzew i krzewów Ogródu Botanicznego

5888

Uniwersytetu Warszawskiego. - PWN.

Warszawa 1962

10. *Rhaponticum carthamoides* (Willd.) Iljin.

Z doświadczeń prowadzonych w Ogrodzie

Botanicznym U.W. - PWN str. 25, nrb. 2.

Warszawa 1963

Karpowiczowa Ludmiła

[Brosz. 979]

150 lat Ogrodu Botanicznego Uniwersytetu

Warszawskiego (Szkic historyczny). [Wyd.] Ogród

Bot. Univ. Warsz. - Nakł. PWN, s. 71, nb. 1 + plan ogr.

Warszawa 1967

[Brosz. 980]

Rdest garbarski *Polygonum corianum* Grig.

Z doświadczeń prowadzonych w Ogrodzie

Botanicznym U. W. - [Wyd.] Hortus Botanicus

Univ. Varsaviensis. - Nakł. PWN s. 22, nb. 1.

Warszawa 1967

[Brosz. 981]

[współant] J. Szober

Grzyby występujące na metasekwoi chińskiej

< *Metasequoia glyptostroboides* Hu et Cheng >

Z obserwacji prowadzonych w latach 1961-1966

w Ogrodzie Bot. Univ. Warsz. - [Myd.] Hortus

Bot. Univ. Vars. - [Nakt.] PWN, s. 34, tab. 1.

Warszawa 1967

Brosz. 1217

Wykaz gruntowych roślin zielnych i roślin

szklarniowych. Oprac. zbior. pod red. L. Kar-

powiczowej. - Hortus Bot. Univ. Varsav.

[Nakt.] PWN, ss. 89.

Warszawa 1968

Karpowiczówna Wanda. Inp Karpowicz Wanda

1. Studien über die Entwicklung der Prothallien und der ersten Sporophyllblätter der eukaryotischen Farnekräuter (Polypodiaceae.)

Bull. Akad. Sci. Univ. Krak. - 1927

2. Badania nad rozwojem przedrośli oraz pierwszych liści sporofitu paproci krajowej (Polypodiaceae)

Raporty Hyd. mat. przyr. P. Ak. Um. Krak. 1929

3. Z ewolucji świata roślin. Szkice. - Wyd.: PZWS.

Warszawa 1956

4. Paprocie na serpentynitach w Polsce. - Odb:

"Fragm. Flor. et Geobot." Ann. 9 Pars 1

1963

Klnp Paprocie. - Nakł. PWN, s. 166, nr 1.

W-wa 1969

LIBRARY OF THE UNIVERSITY OF TORONTO

Blank lined page with horizontal ruling lines and a dotted midline. The page contains faint, illegible markings and a small cluster of dark spots near the bottom left.

Karta

K. 1. Karta rastitelności jęwopejskoj czasti SSSR.

5887 M. 1: 2 500 000. Tojasnitielnyj tekst. Red: E.M.

Ławrenko i W.B. Soczawa

Moskwa 1950

patrz pod: Karta - książki

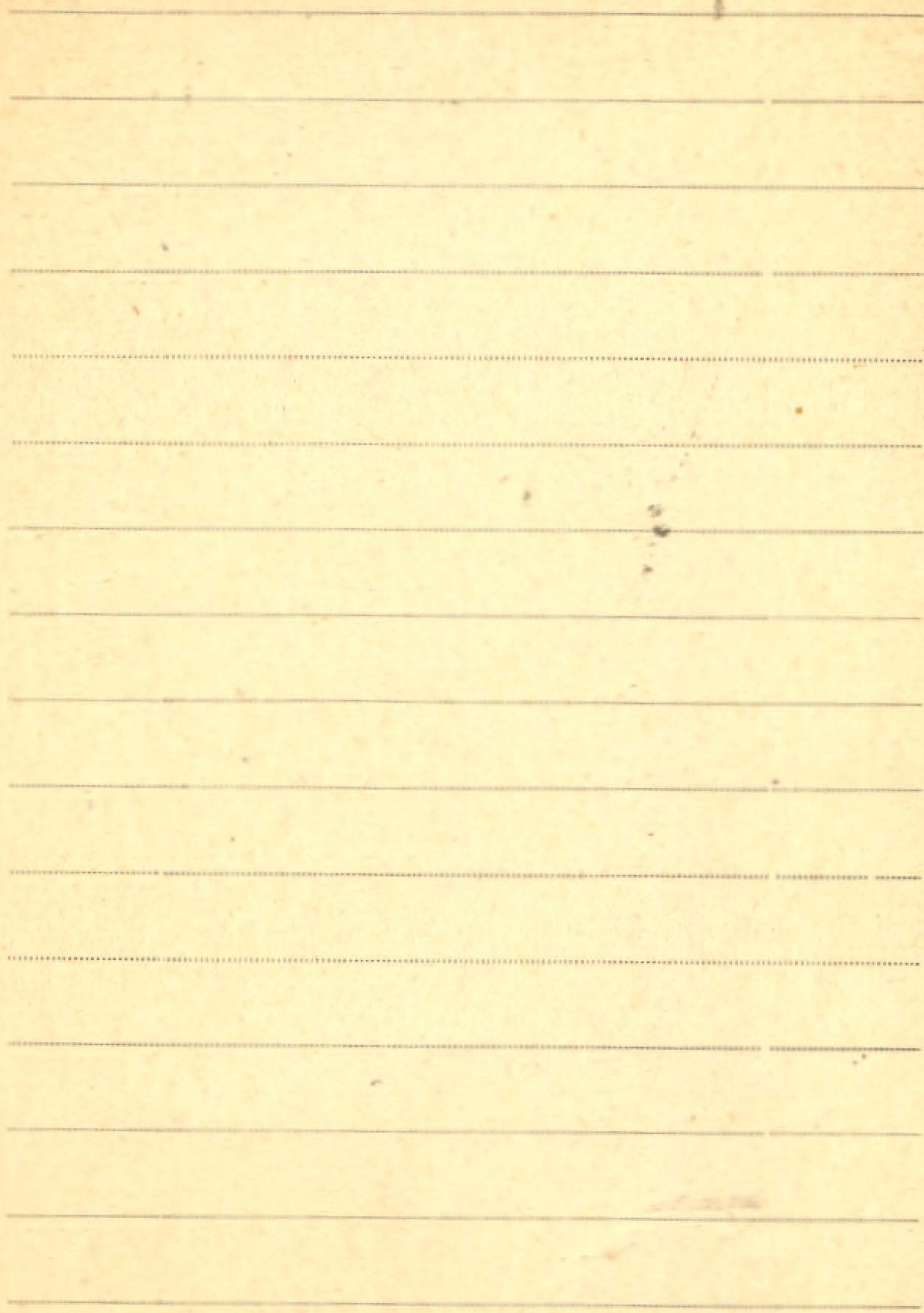

Kasa im. Mianowskiego

1. Dział organizacji nauki w Polsce urządzony przez Kasę im. Mianowskiego
Instytut popierania Nauki w Warszawie
(na Powseckiej Wystawie Krajowej w Poznaniu
w r. 1929).
2. Institut Mianowski, son histoire, son
activité' Warszawa 1932.

BIBLIOTEKA PROF. WŁADYSŁAWA GATNERA

III Kasprzyk Stanisław

1. Świątokrzyski Park Narodowy. - Nakt. Świątokrz.

Parku Narod. [wyd.] PWRiL.

Warszawa 1961

2. Wołiniński Park Narodowy. - Nakt wołinińsk.

Parku Narod. w Międzyzdrojach. [wyd.]

PWRiL.

Warszawa 1962

3. [współaut.] Boromy R.

Pieniński Park Narodowy. - [wyd.] PWRiL.

Warszawa 1961

zob. : Parki Narodowe P III / poz. 30

[Brosz. 1289]

[współaut.] M. Metzger

Ojcowski Park Narodowy. Oprac. graf.:

Z. Kubiński; zdjęcia: S. Kasprzyk. Nakt.

PWRiL, k.nlb. 12.

Warszawa 1968

I. Kästner Max, Flössner W., Uhlig Joh.

^{micus}
II 5893 Die Pflanzengesellschaften des westlichen, sächsi-
schen Berg- und Hügellandes. II. Teil

II 5893 Die Pflanzengesellschaften der erzgebirgischen
Moore

Veröffentl. d. Landesvereins Sächsischer Heimatschutz zur
Erforschung d. Pflanzenges. d. Freistaats Sachsen und
d. angrenzenden Naturgebiete. — 1933.

