

IV
Goebel K.

I. Organographie der Pflanzen - (Książka)

III 2683

Jena 1898

1870

Blank lined page with horizontal ruling lines.

Goedeke Richard

P. [współaut.] Gröger E., Hans-Jürgen Beug
Zur Frage der Zahl der Eiszeiten im
Norddeutschen Tiefland. Erdfalluntersu-
chungen am Elm. „Nachrichten der Akad.
der Wissensch. in Göttingen“ II. Math.-Phys.
Kl. Nr. 15; 1965, s. 207-212.

Göttingen 1966

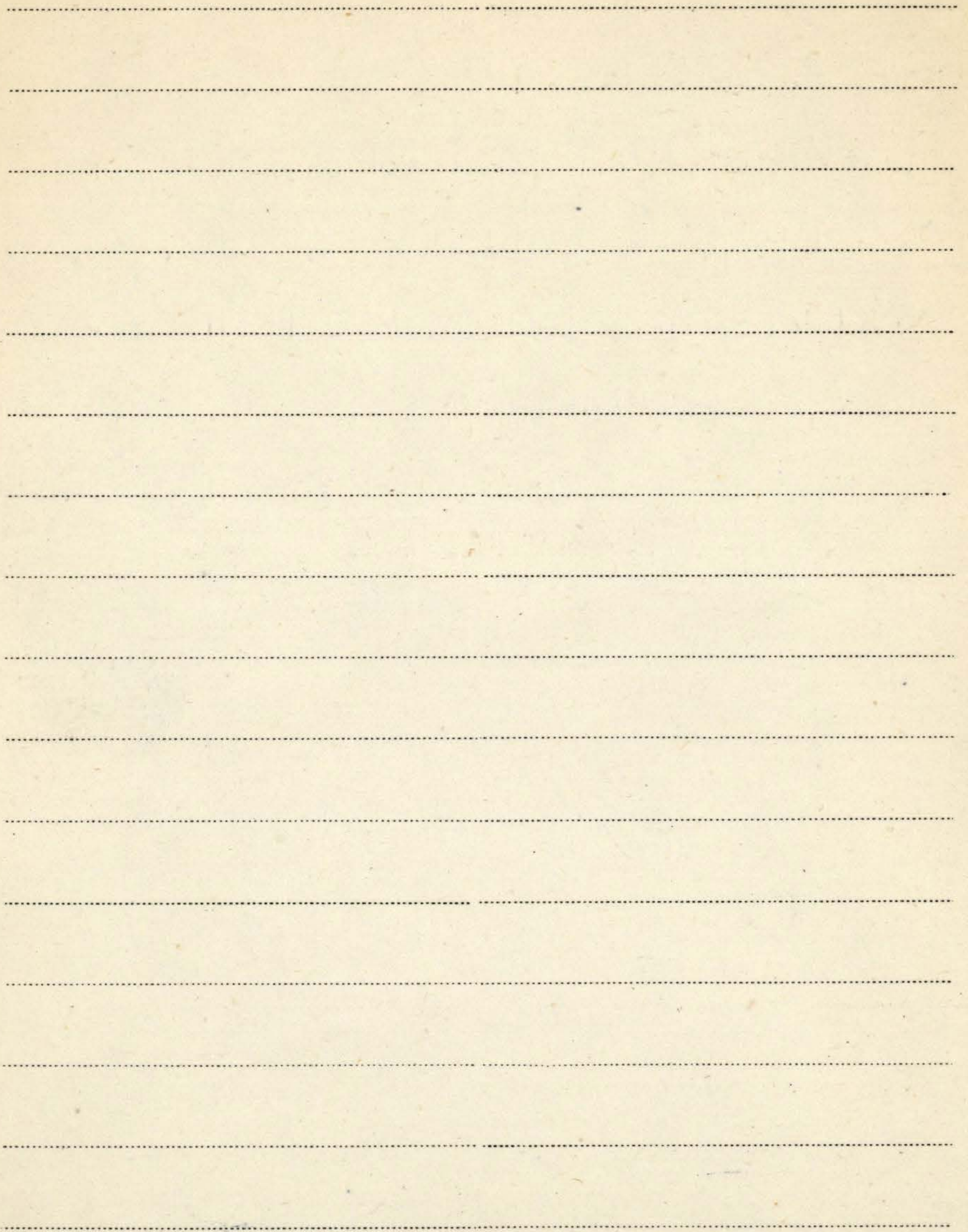

IV Goedewaagen M. B. J.

1. A sociological study on the relation
between the weed vegetation on arable
land and the reaction of the soil

(Odb. 2: Chronica Botanica IV) 1938

G. IV Goetel W.

1. W sprawie eksploatacji gresu na obszarze Tatr Polskich
"Wierny" r. II.
2. Tworzenie górskich parków narodowych w Polsce
"Wierny" VIII r. Kraków 1929
3. W walce o parki narodowe.
"Wierny" r. VIII Kraków 1930
4. Doj o parki narodowe
"Wierny" IX. rca. 1931
5. Dzieje i cele przyrządzenia i zagadnienie przyrody i Sina i Orany
"Wierny" VIII. 1930
6. Akcja górskich parków narodowych
"Wierny" X. Tom 1932
7. Rozwój prac nad górkami parkami narodowymi
(bas. 2 "Wierny" r. II) 1934. Kraków

8. Do Braci turystów w Brechnowacji

(Odb. z „Wierchów” z. III.) Kraków 1930

9. O czar wielkiej przyrody

(Odb. z „Wierchów” z. XIII.) Kraków 1935.

10. Zagadnienia regionalizmu górskiego w Polsce

Wyd. Związku Ziemi Górskich

Kraków 1936

11. Sprawa Tatniańskiego Parku Narodowego

(Odb. z „Wierchów” R. XIV)

Kraków 1936

12. O ochronę przyrody gór

(Odb. z „Wierchów”)

Kraków 1937

13. Po latach dziejnic, o Turystyce, Góralstwie
i o ochronie przyrody gór

Kraków 1947.

14. Nowe drogi Ochrony Przyrody

Kraków 1949.

BIBLIOTEKA PROF. WŁADYSŁAWA SZAFERA

IV. Goetel Walery

15. Utworzenie Parku Narodowego w Pieninach.

Odb. z „Ochrony Przyrody” Zesz. 9. Kraków 1929

16. Główek potęgą geologiczną. - Odb. : „Problemy”

R. XIV Nr. 1/142). 1958

17. Rozwój idei parków narodowych. - Odb.

„Ochrona Przyrody” R. 26.

[Kraków] 1959

18. Parki Narodowe w Ameryce i w Polsce.

[br. m. i r. wyd.]

19. Ideologia Polskiego Towarzystwa Tatkańs-

kiego w przebiegu lat. - Odb. z „Wier-

chów” Rocznik Jubileuszowy 1873-1948.

Kraków 1948

20. Jan Gwałbert Pawlikowski. - Odb. : „Wierchy”².

br. r. wyd.

21. Stanisława Staszica opis Tatr i Beskidów
w "Ziemiorodztwie Karpatów". - Odb.: „Stu-
dia i Materiały”

[br. m. i r. wyd.]

22. Stowo wstępne. (Omówienie historii badań
tatrzańskich) - Odb z „Biuletynu 149 [p.t.]
z Badani geologicznych wykonanych w Tatrach
i na Podhalu” T. 5

Warszawa 1959

23. Surowce mineralne ziem górskich na tle
budowy geologicznej Polski. - „Zeszyty
Problemowe Postępów Nauk Rolniczych”
Zesz. 14.

[br. m. i r. wyd.]

24. Ochrona przyrody w Polsce. - [br. olanych bibliogr.]

25. Cywilizacja współczesna pożera surowce.

[wydmk. w.]: „Wiedza i Życie” Nr. 9 (1959)

str. 545 - 548.

[Warszawa] 1959

Goetel Walery

nr. sekretarza
warszawski

26. Nie przed człowiekiem - lecz dla człowieka. - Wydrnk. w.: "Dziennik Polski" R. 15
nr. 267 (4888) wtorek 10. XI 1959

Kraków 1959

27. W sprawie projektu zapory czorsztynskiej. -
Odb.: "Nauka Polska" R. 7 nr. 3 (27).

[Warszawa] 1959

28. Gedenkschrift zur Verleihung des Van-
-Tienhoven-Preises 1958 der gemeinnützi-
gen Stiftung F.V.S. zu Hamburg durch die
Rheinische Friedrich-Wilhelms-Universität,
Bonn an Professor Dr. Walery Goetel.

1958

29. Naturschutz und Nationalparke in Polen.

Hrsg.: Verein Naturschutzpark e. V. Stuttgart

- Hamburg im Rahmen seiner Schriftenreihe.

April 1964. - [Maszyn. powiel.] ss. 47.

1964

Brosz. 747

Ochrona przyrody w nowoczesnym ujęciu.

- Wydr. w.: „Geogr. w Szkole” 1966 nr 3

s. 101-109

1966

Brosz. 887

Sozologia - nauka o ochronie przyrody

i jej zasobów. s. 473-482. [Brak danych

bibliogr.]

Brosz. 889

O właściwą drogę turystyki górskiej

w Polsce. - Nadb.: „Wierchy” T. 35: [1966]

s. 14-36.

Goetel Walery

Brosz. 897

Zur Entwicklungsgeschichte der Geologie
an der Jagellonischen Universität. - Nachb.:
"Österreichische Osthefte" Jg. 6/64 H. 3
s. 233 - 245.

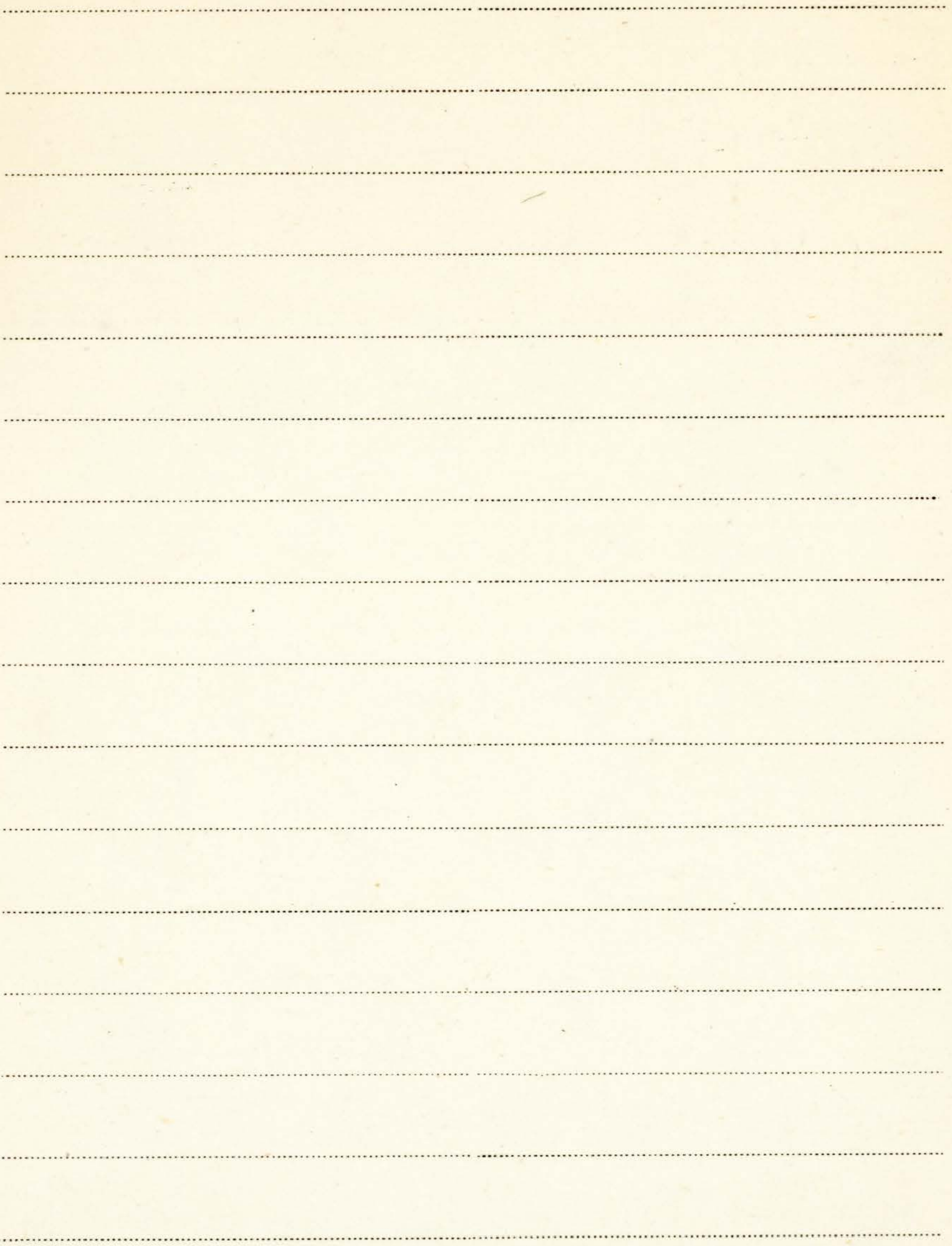

IV. Goethe J.W.

1. Die Metamorphose der Pflanzen. from Schil-
ler's Musen-Almanach (1799). Stockholm 1950

A series of 18 horizontal dotted lines spaced evenly down the page, serving as a guide for handwriting practice.

Goetz Józef

1. Rozmieszczenie królika dzikiego (*Oryzomys leucogaster* L.) w półn. - wschodniej Polsce.

Nakładem Polskiej Akademii Umiejętności

Kraków 1952r



Goetxon L.

1. La structure des lamelles des feuilles
chez les espèces européennes du genre
Polytrichum Dill.

Patr: Wisniewski Tadeusz H.

IV Goldmanówna Najma.

1. Wpływ czynników zewnętrznych na okres spoczynkowy kłaczy paproci *Aspidium Filix mas Sw.* i *Althyrrium Filix femina R.*

(Prace Tow. Przyjaciół Nauk w Wilnie T. II.) 1931.

2. Przyczynek do przedłużenia okresu spoczynkowego paproci *Aspidium Filix mas Sw.*

(Prace Tow. Przyj. Nauk w Wilnie T. II.)

Goleniewska - Furmanowa Mirostawa

k/np Comparative leaf anatomy and alkaloid
content in the Nymphaeaceae Bentham
and Hooker. - "Mon. Bot." Vol 31 (1970)
s. 56. Warszawa 1970

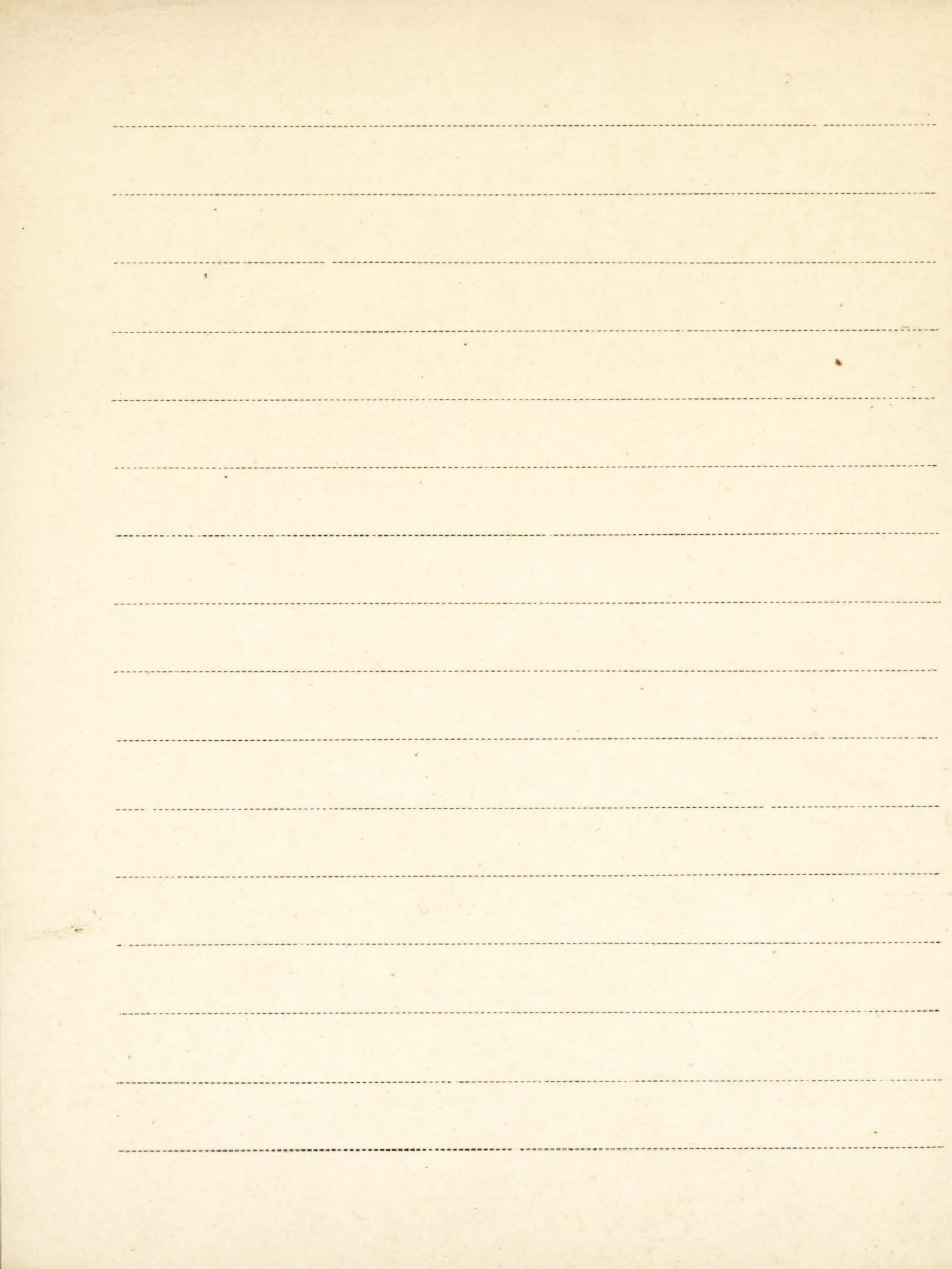

G. W. Golińska J.

1. Tworzenie się podziemnych i nadziemnych

bulw na sadzonkach ziemniaków

Roczn. Nauk. Roln. T. XII. Poznań 1924

2. Próba opisu 45 odmian ziemniaków

na podstawie anatomi i morfologii

Roczn. Nauk. Roln. i Leśn. Poznań 1925

3. Recherches sur la croissance des fruits

et la fructification des concombres

(*Cucumis sativus*)

Ac. Soc. Bot. Pol. V. III. Warszawa 1925

4. Badanie nad owocowaniem bobu

(*Vicia Faba major*)

Roczn. Nauk. Roln. i Leśn. ^{TXV} Poznań 1926

5. Parę spostrzeżeń o wykastaczeniu

dzióbka (rostrem) w łuszczykach kapusty

nr. 2 i 3. Ogrodnictwo 1926

6. Wpływ wielkości nasion na rozwój
kolorowy i rzodkiewki.

Roem. Nauk. Rol. i Les. TXXI Poznań
1929.

7. Einige Beobachtungen über die
morphologie und anatomie der Ra-
deschenknolle.

Die Gartenbauwissenschaft. Bd 1 1929

8. Porównanie wartości roślin z duryjek
i mętych nasion, z poszczególnych
na siemniku kapusty warszawskiej

Ogrodnictwo nr. 11. 1930r.

9. Dozniewanie i wartości rośliny dojrzalej
nasion pomidorów

Roem. Nauk. Rol. i Les. TXXIV Poznań 1930.

9. IV

Goliński J.

1. Zmienność owoców [w. A. Dwupostawo-
wość B. Ksenji -

Prac. Państw. Inst. nauk. gosp. w. w. Warszawa 1922
T. III

HELD FOR THE COURT BY THE CLERK OF THE COURT

Blank lined page with horizontal ruling lines.

Göllner János

Tanulmány a dinnye Outhrakuoziáról

po regimur - kótki referat - powiem.

Debrecen 1930

BIBLIOTEK FROBENIUS

A series of horizontal dotted lines for writing, spanning the width of the page.

Gótyb Józef

1. Rockslides and flows and their meaning

for the tectonics of the flysch of Podhale

Bulletin de la Société des Sciences et des Lettres

de Lodz Classe III de Sciences Mathématiques

et Naturelles 1954 Vol. V, 1

2. Geologia węgier wstretnowskich - Warszawa 1951

Wydawnictwo Państwowego Instytutu Geologicz-

nego (Nadruk z Księgi Pamiątkowej ku cici prof.

Karola Bohdanowicza)

3. Jak zdobywamy wodę dla gospodarki na-

rodowej. - Wydawn. Geol.

Warszawa 1952

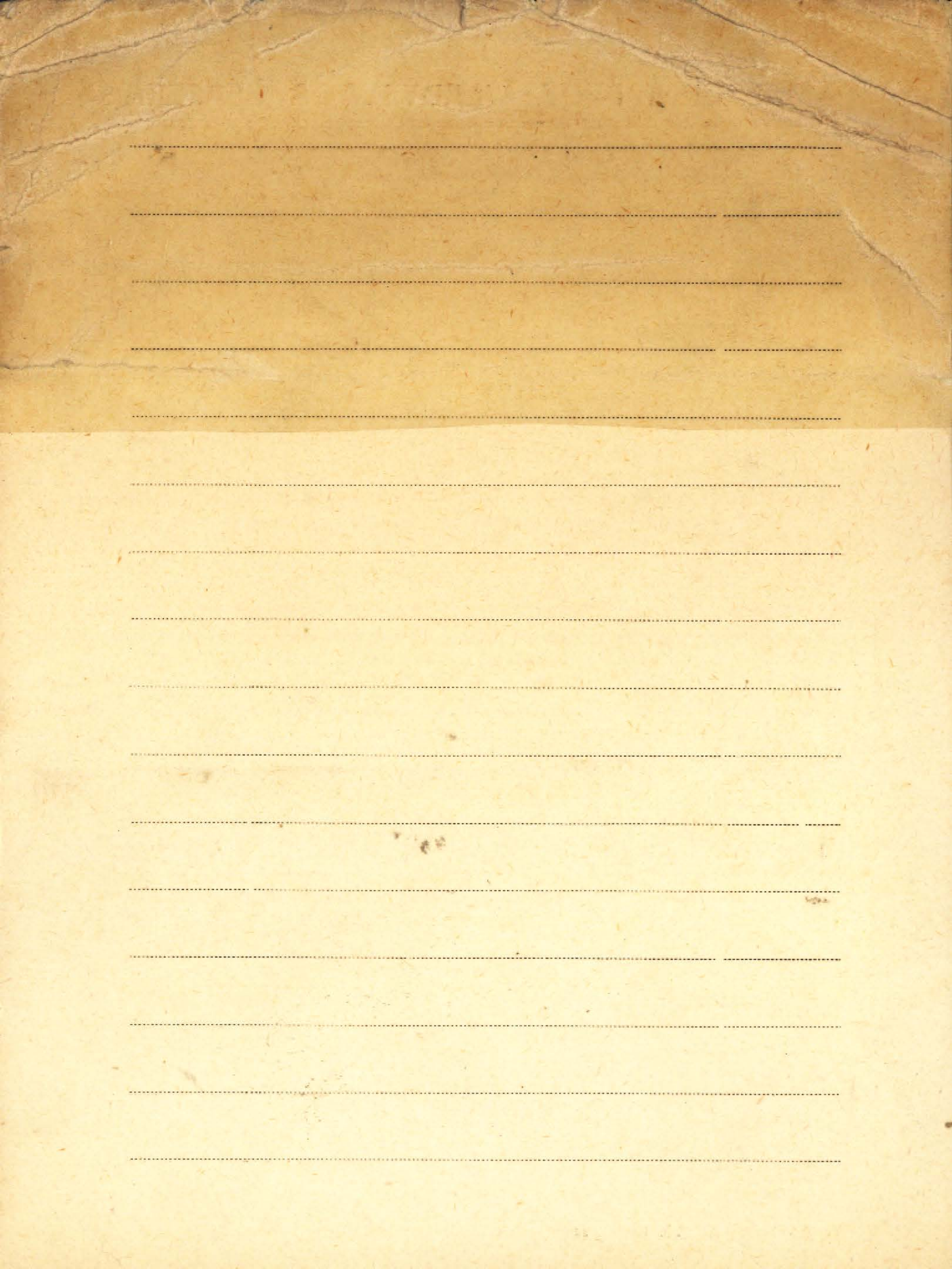

Gotabowa Maria

P 1. Roślinność interglacjalna z Makowa Mazo-
wieckiego. - Drob. z „Biuletynu 118 Inst. Geol.”
[p.t.] z „Badani Gwarborzędny w Polsce T. 8”.

Warszawa 1957

Gotubiowa L.W.

P.A.K woprosu o znaczeniu opriedielenija pyl'cy wi-
dow roda Betula L. dlja cetej stratigrafii czet-
wierticznych ottozenij. -Odb.: Doktady Akad.

Nauk SSSR" T. 114 No. 3.

1957

THE UNIVERSITY OF CHICAGO

Blank lined paper with horizontal ruling lines.

G.V. Gombos Eudre

1. Untersuchungen über ungarische Pappelarten.

Budapest 1928.

K. 2. Diaria Itinerum Pauli Kitai belii

III 2706 Leben und Briefe ungarischer
Naturforscher III.

Budapest 1945.

K. 3 Diaria Itinerum Pauli Kitai belii

III 2707 Leben und Briefe ungarischer
Naturforscher IV.

Budapest 1945.

Blank header area with faint, illegible markings.

Main body of the page containing approximately 20 horizontal dotted lines for writing.

Gomółka Bolesław

1. Polskie piśmiennictwo o ochronie przyrody
w zbiorach Biblioteki Jagiellońskiej. -
[Wydruk w] „Przyroda Polska” R. 8: 1964
Nr. 5 s. 8-9.

Warszawa 1964

Brosz. 50

- Karol Darwin (1809-1882) Katalog wystawy. -
-Odb: Biblioteka Jagiellońska, 1959

Brosz. 840

- Księżyc. - Nadb.: „Kosmos B” R. 6: 1960
zesz. 2, s. 101-116

1960

Brosz. 841

- Kwasy jabłkowe i winowe jako substraty

w fotosyntezie roślin zielonych. - Nadb.:

"Acta Soc. Bot. Pol." Uol. 28: 1959 Nr. 1,

s. 3-13

1959

Brosz. 842

Problemy ekobiologii. - Nadb.: "Kosmos"

A, t. 11: 1962 Nr. 5, s. 507-519

1962

Brosz. 843

Kosmiczna rola roślin. - Nadb.: "Wiado-

mości Botaniczne" T. 5: 1961 zeszyt 2,

s. 145-152.

1961

Brosz. 844

Badanie Józefa Hermana Osinińskiego nad roślinami zielonymi. - Nadb. "Studia i Mat. z Dziedz.

Nauki Polsk." Ser. B. R. 1966, Z. 11

1966

BIBLIOTEKA PROF. WŁADYSŁAWA SZAFERA

Gomółka Bolesław

Brosz. 845

Astrobotanika. - Nadb.: „Wiadomości Botaniczne” T. 6 : 1962 Zesz. 2, s. 131 - 159

1962

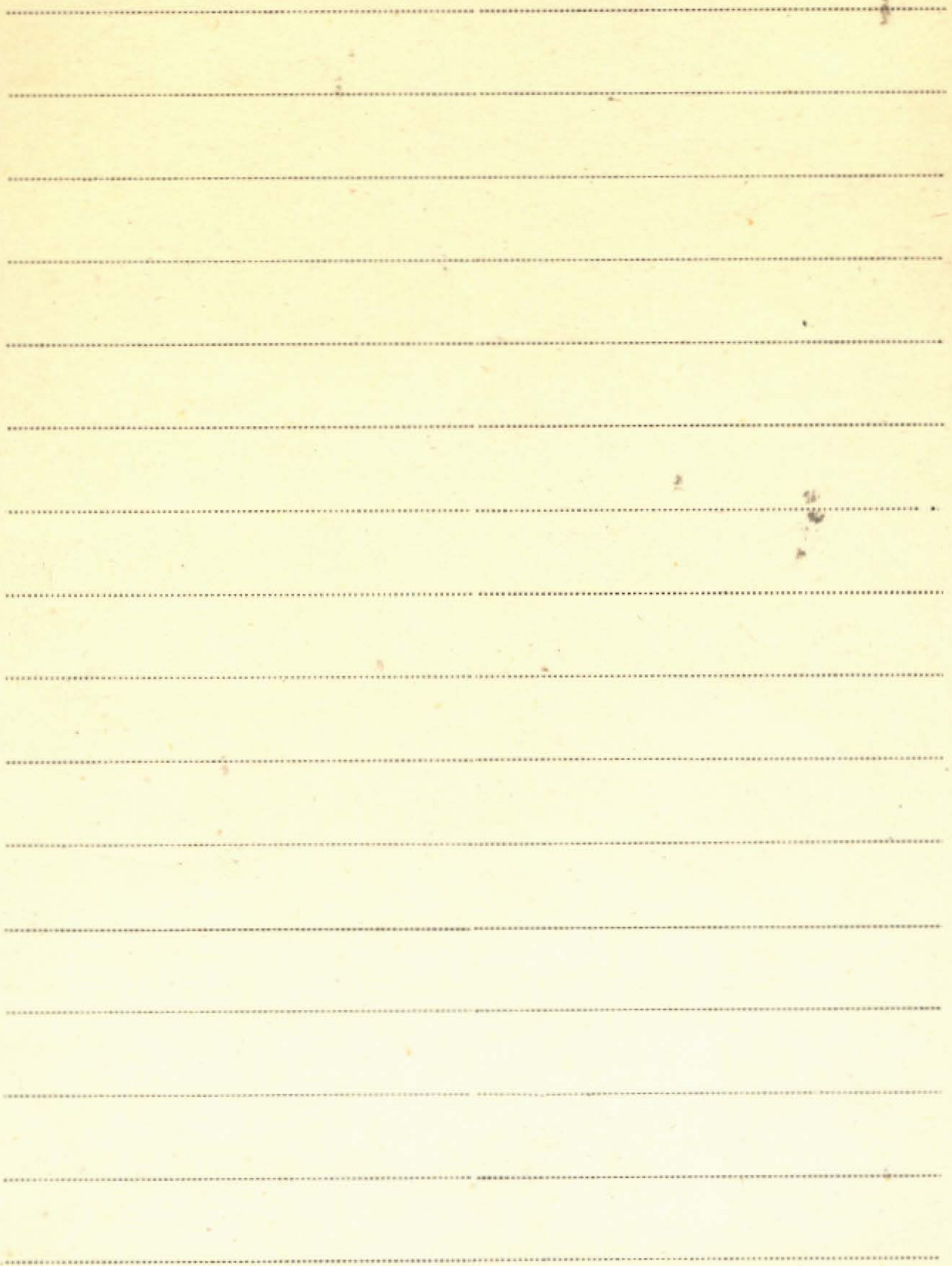

BIBLIOTEKA PROF. WŁADYSŁAWA SZAFERA

Good Charles W.

[współautor.] T.N. Taylor

P. On the structure of Cordaites felicitis

Bensson from the Lower Pennsylvanian
of North America. - Nadb. "Palaeontol-
ogy" Vol. 13; 1970 Part 1, s. 29-39.

London 1970

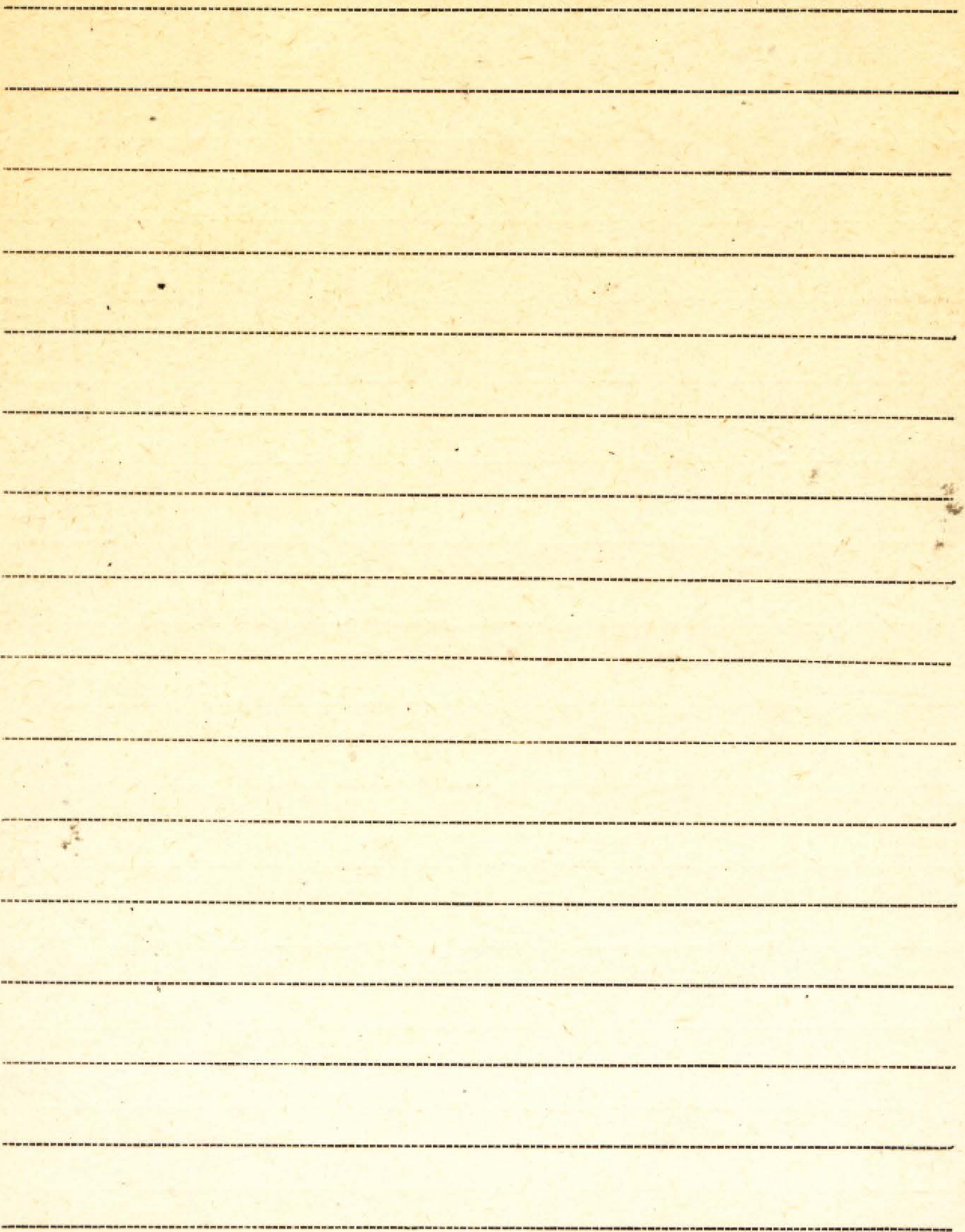

V. Good Ronald

1. The Geography of the Flowering Plants.

Recensjoner: C. Skottsberg. - Udb. z: Svensk Botanisk

Tidskrift. Bd. 48. H. 1.

London 1954.

K. 2. The Geography of the Flowering Plants.

2 Edit. - Wyd. : Longmans, Green and Co.

London 1953

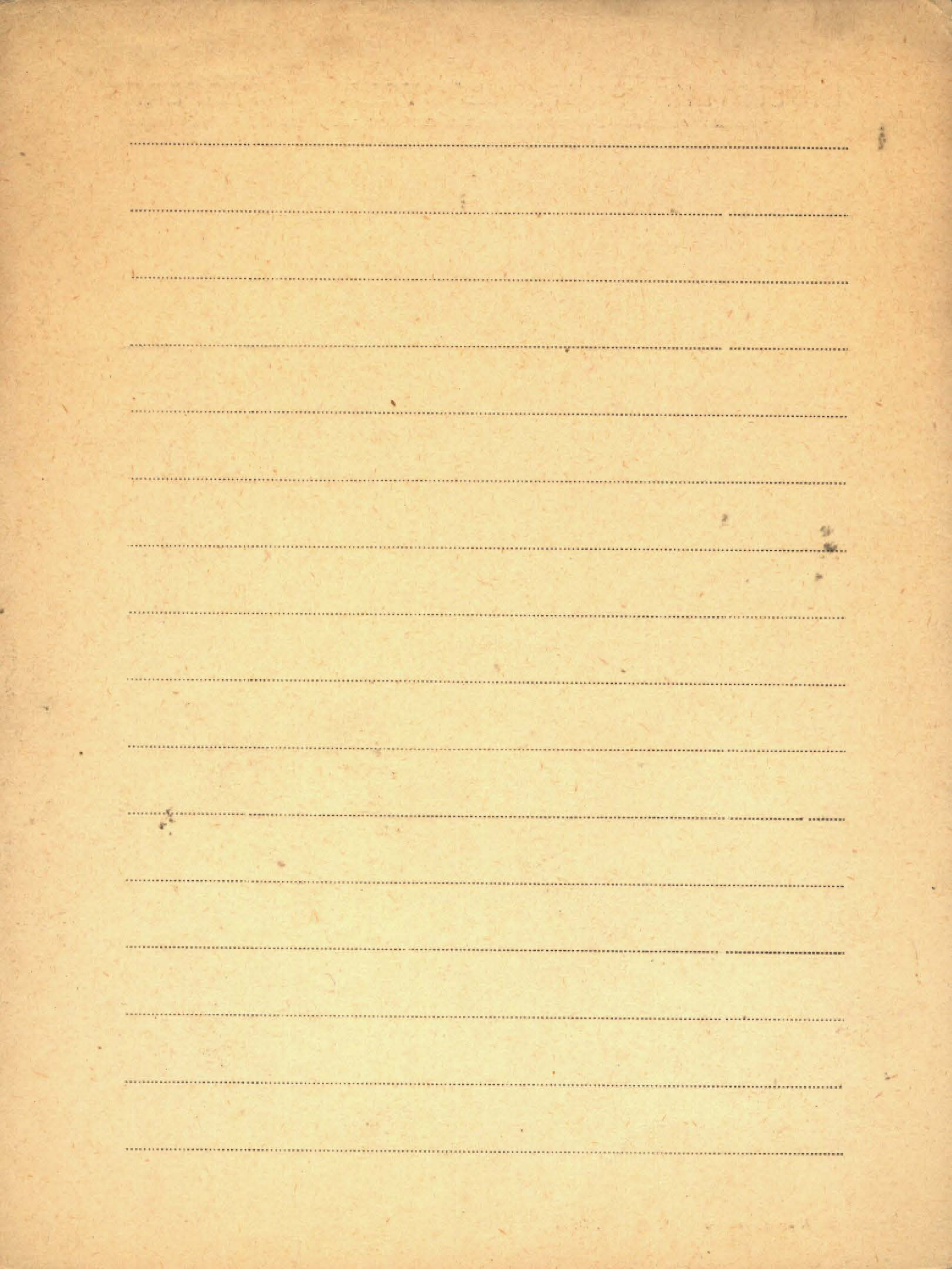

✓ Goodman Gordon T.

1. The role of mineral nutrients in *Eriophorum* communities. I. The effects of added ground limestone upon growth in an *Eriophorum angustifolium* community.

- Odb. „J. Ecol.” [Vol.] 50 (1963)

Oxford 1963

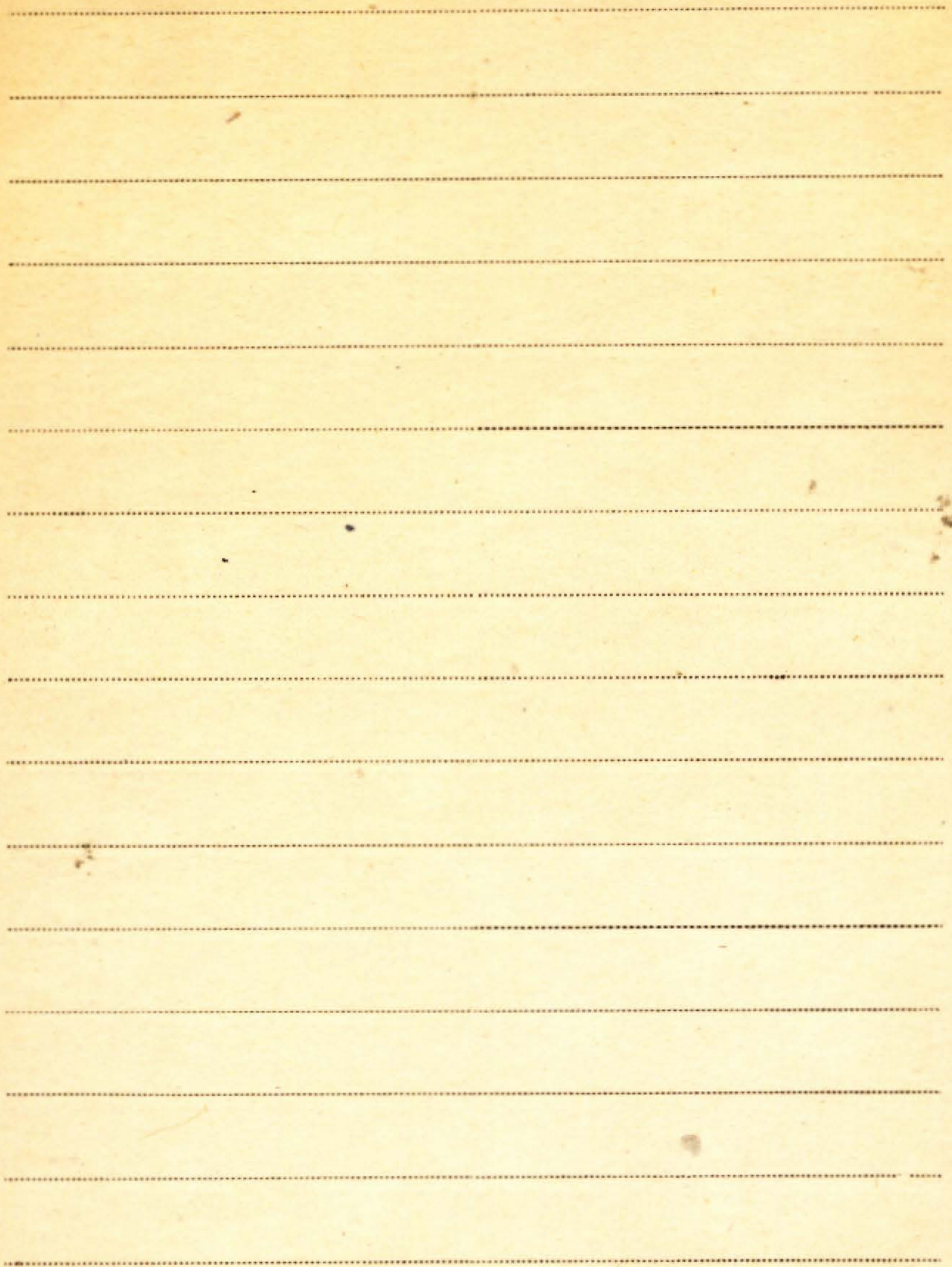

V. Goodspeed T. H.

1. Species origins and relationships in the genus
Nicotiana. - Univ. of California Publications
in Botany. Vol. 26, Nr. 5. pp. 391-400. 1953



Gorbunow M. G.

- P. 1. Siemiena winograda iz pliocienowych otto-
żenij nizowiew rieki Gutym w zapadnoj
Sibiri. - Odb.: Doktady Akad. Nauk SSSR. T. 97 No. 3.
1954.
- P. 2. O wzrastie treficznej ftony u s. Kiriejews-
kogo na Obi. - Odb.: „Doktady Akad. Nauk
SSSR”, T. 77 No. 1. 1951
- P. 3. [współaut.]: Barkatow J. A.
K woprosu o stratigraficzeskom polożenii
treficznych fton w dolinie rieki Obi w rajo-
nie Tomska. - Odb.: „Doktady Akad. Nauk
SSSR”, T. 105, No. 5. 1955
- P. 4. Nowyje widy Juglans iz treficznych ottożenij
Zapadnoj Sibiri. - Odb.: „Botan. Żurnat” T. 41 No. 5.
1956

P 5. Ostatki roda *Metasequoia* w treticznych ottożenijach Zapadnoj Sibiri. - Odb.: „Sbornik Pamjati Afrik. Nikot. Krisztofowicza“.

Moskwa 1957

P 6. Treticznyje sosny Zapadnoj Sibiri. - Odb.: „Botaniczeskij Žurnat“ T. 43 No. 3 [str.] 337-352.

Moskwa 1958

P 7. Ob ostatkach plodow jabtoni (*Malus*) iz treticznych ottożenij Zapadnoj Sibiri. - Odb.: „Dokt. Akad. Nauk SSSR“ T. 128 No. 3 str. 607-610.

1959

P 8. K izučeniju Jajskogo gorizonta kremnistych porod w Zapadnoj Sibiri. - Odb.: „Dokt. Akad. Nauk SSSR“ T. 133 No. 2.

1960

Gorbunow M. G.

9. O nowom miestonachodzienij treticznaj
flory na riece Tym. - Wydruk. w: "Uczie-
nyje Zapiski Tomsk. Gosud. Uniw." No. 7:
1947 s. 44-56.

Tomsk 1947

zob.: Uczienyje Zapiski (~~knigola~~)

czas.: Sygn. 1316

10. Geotogiczeskij oczierek wrociszczaja
Kompasskij Bor na riece Tym (Za-
padnaja Sibir) - Wydruk. w: "Uczie-
nyje Zapiski Tomsk. Gosud. Uniw. im.
W. W. Kujbyszewa" No. 44 (1962) s. 26-
55.

Tomsk 1962

zob.: Uczienyje Zapiski ... / w czas. ~~nie sprz~~

Sygn. 1316

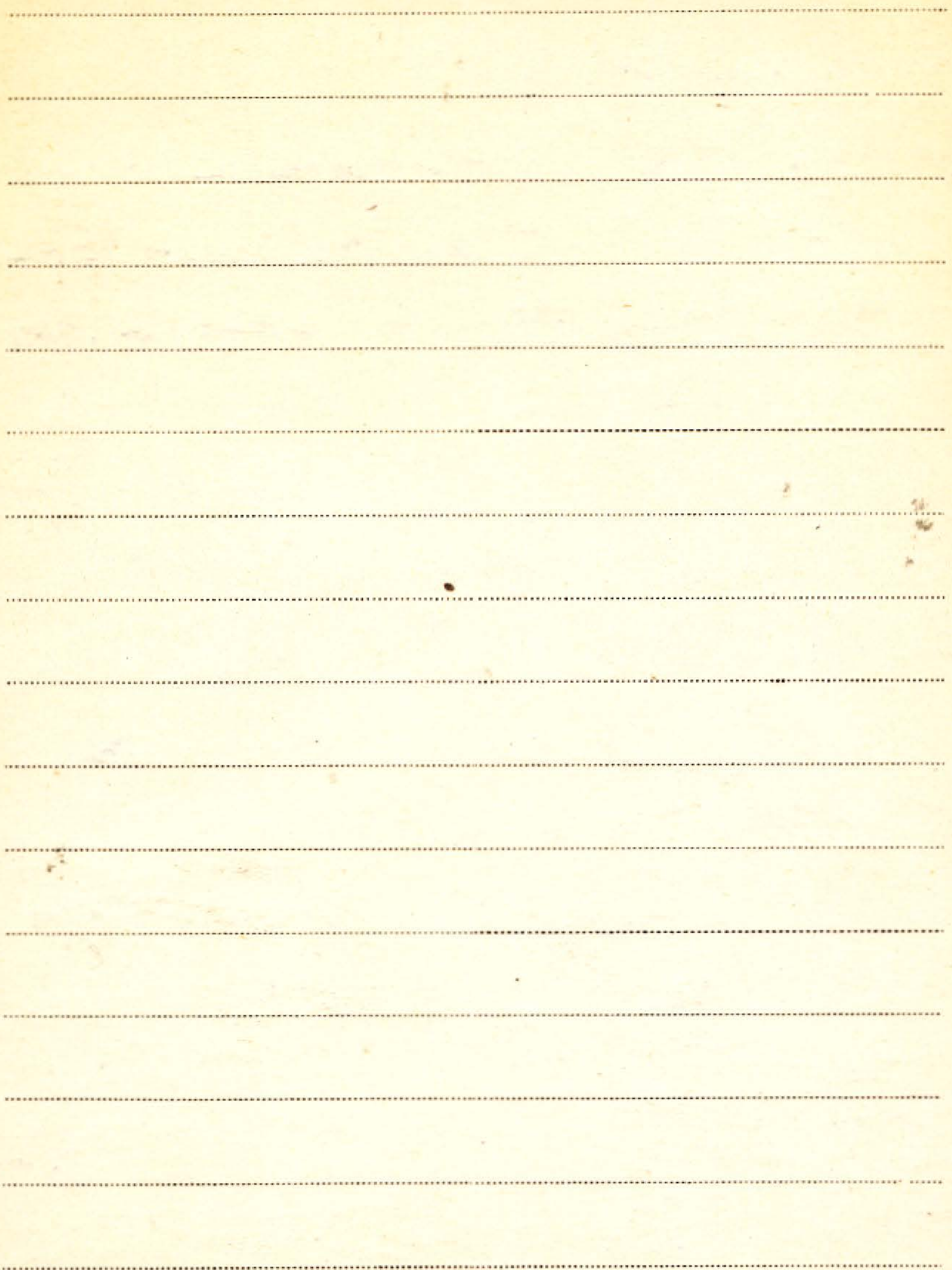

V Gorczakowski P. L.

1. Lesnaja rastitel'nost podgolcowogo pojasa Urata. - Odb. z: „Sbornik trudow po lesnomu chozajstvu” Wyp. 2 - Swierdowskoje knižnoje izdat. 1954
2. Rastitel'nost gornych tundr Urata. - Odb.: „Zapiski Ural'skogo otdiela Geograf. obszcz. SSSR, vypusk 2”. - Swierdowskoje knižnoje izdat. 1955
3. Ważniejsze typy gornych jelowych i sosnowych lesov jużnoj czasti Sriedniego Urata. Odb.: „Sbornik Trudow po Lesnomu Chozajstvu” Wyp. 3. - Swierdowskoje Knižnoje Izdatielstwo. 1956
- P 4. Istoriija rastitel'nosti Urata w plejstocenie

i golocenie w swiecie izuczenia reliktowych
elementow flory. - Delegatskij Sjezd Wsiesojnzn. Bot. Obszcz. (9-15 maja 1957 g.)

Tezisy Doktadow. Wyp. 3. Sekc. Flory i Rastitelnosti 1. Leningrad 1958

5. Rastitelnost chrebtu Sabli na Pripoljarnom
Urale. (tyt. ang.: The vegetation of the
Sablia mountain range at the Polar Urals).

Odb.: „Rastitelnost Krajniego Siemera
SSSR i jeje Oswojenije“ Wyp. 3.

Moskwa 1958

6. O rasprostiranienii i ustowijach proizrastanija
Dazifory kustarnikowoj (Daziphora fructicosa

(L.) Rydb.) w swjazi s reliktovoj prirodaj jeje
uralских miestonachozhdenij. Odb.: „Zapiski

Swierdltowskogo otdielenija Wsiesojnzn. botan.
obszcz.“ Wyp. 1.

Swierdltowsk 1960

BIBLIOTEKA PROF. WŁADYSŁAWA SZAFERA

V Gorczański P. L.

7. Endemicznyje Uraliskije rastienija i zadaczi
ich ochrany. - Odb.: "Ochrana Prirody na
Urale" wyp. 3.

Swierdowsk 1962

8. K geografii, ekologii i istorii formirowanija
areata Wierieska. - Odb.: "Bot. žurn." T. 47
No. 9 Moskwa 1962

[The page contains approximately 15 horizontal dotted lines, which appear to be scanning artifacts or a watermark pattern. No legible text is present.]

9.5 Gorczyński T.

1. Badania histo-cytologiczne nad kwiatami kleistogamicznymi u *Lamium arvensis*,
Centaurea jacea, *Oxalis acetosella* i *Viola odorata*

Act. Soc. Bot. Pol. vol. VI nr. 3 Warszawa 1929.

2. Dalsze badania nad kleistogamijs II *Cardamine chenopodifolia* Pers.

Act. Soc. Bot. Pol. t. VIII nr. 3 Warszawa 1930.

3. Z badań nad kleistogamijs III *Dymorphis*
Knautia u rośliny rocznego pięciokwiatnego

Act. Societatis Botanicorum Poloniae Vol. IX. Nr. 2 1932

4. La Cleistoflorie chez le *Viola odorata* var.
fl. pleuro Hort.

Revue generale de Botanique T. 45. - 1933.

5. Zytologische Analyse einiger Pollenentwicklungs

Vorgänge bei der Apfelsorte, schöner von
Boskoop".

Acta Soc. Bot. Polonae Vol. XI. No 1. 1934.

6. Untersuchungen über die Entwicklung der
Samenlage und des Embryosackes bei der
Apfelsorte „Schöner der von Boskoop“.

(Odb. z Act. Soc. Bot. Pol. vol. XI. Suppl.) Warszawa 1934.

7. Badania nad kleistogamią. IV Rozwój tkanek
archesporialnych i przebieg procesów zapłod-
nienia u *Lardamine chenopodiifolia* Pers.

(Odb. z Act. Soc. Bot. Pol. vol. XII. Nr 3.) Warszawa 1935

8. Badania cytologiczne nad zmiennością
dzikiej gruszy

^{Reconików}
(Odb. z Nauk Ogrodniczych T. III.) Warszawa 1936.

9. Bunk zmysejny (*Fagus sylvatica*) i drewno
bukowe
Karszowa 1939.

Goreszński T.

10. Badania anatomiczne - porównawcze
wał drzewca buka żyjącego

(*Fagus sylvatica* L.).

Odb. „Rocznik Leśniczy” T. VI, 1957.

11. Znaczenie dzieł botanicznych Darwina. —

Odb. „Kosmos A” R. VIII (1959) Z. 6.

[Warszawa] 1959

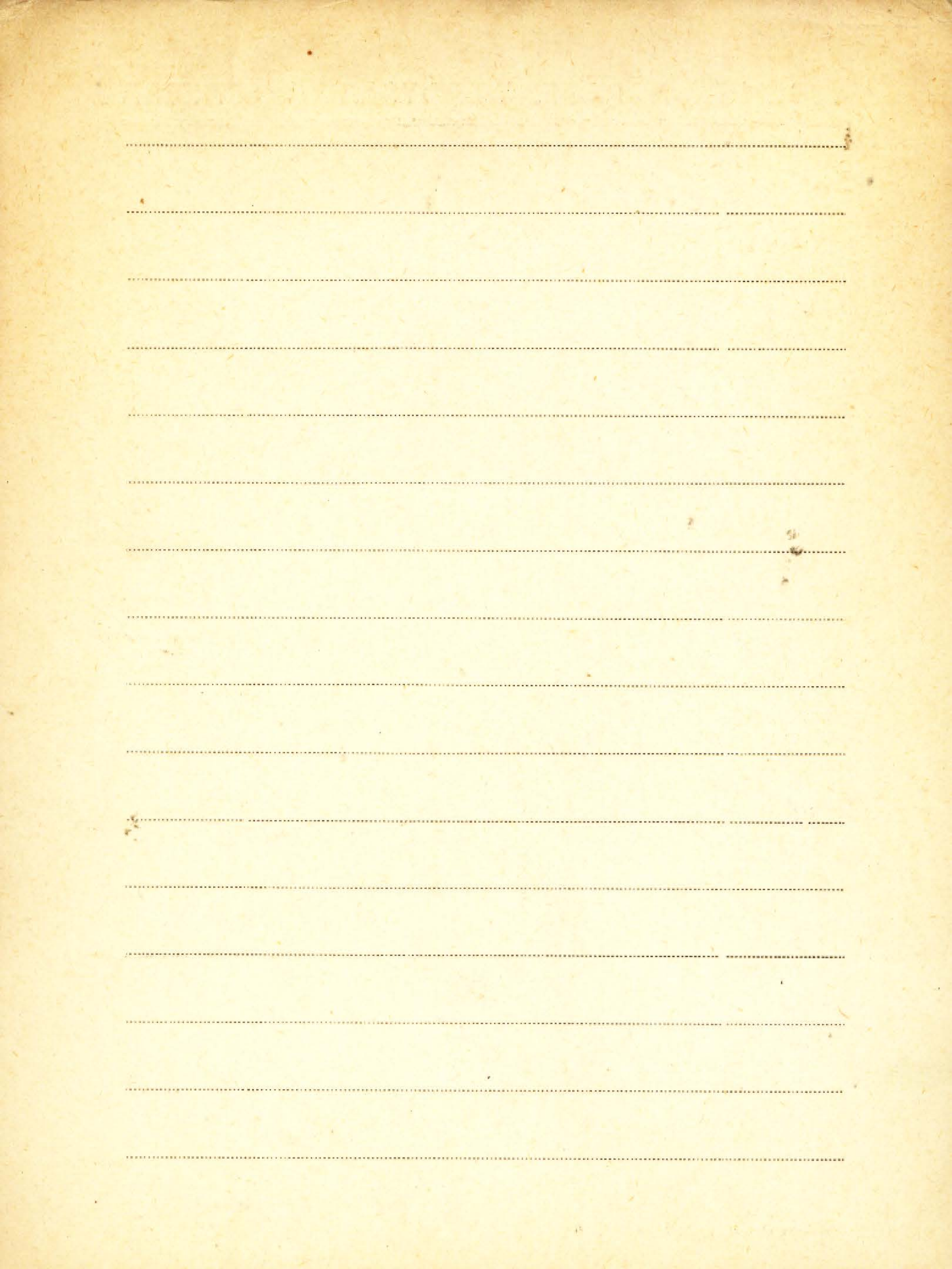

V Gorczyński W.

K.1. Nowe izotermy Polski, Europy i Kuli ziemskiej
z dodatkiem o charakterze klim. Polski

III 2705

Pam. Fizogr. Warszawa 1918.

2. Sur la situation climatique de la Pologne
et sur son degré de continentalisme

„Ciel et Terre” Bull. d. l. Soc. belg. Astron. Bruxelles, 1922.

3. O podziarach klimatycznych Europy

Pręglseł Geograficzny T. XIV. 1934

4. Aridity and Precipitation Ratio and their
relation to World Climates

del. Bulletin of The Polish Institute of Arts and
Sciences in America April 1943.

4 7065. Comparison of Climate of The United
II 5661 States and Europe

New York 1945.

6. Fizykalno - klimatologiczne podstawy
autymoterapii

Warszawa 1947.

7. Climates in America and Europe
Golovish 1948.

8. System obsiętuy klimatów świata
(z figurami) 1948.

9. Visible and Bright Sunshine
hours and their comparison
in the United States and Europe
Golovish 1949.

10. Porównanie czasu trwania występowania
słońca dla heliofrofów wyższych
z Ameryce i Europie 1948.

11. Climates in America and Europe
Golovish 1948.

G. IV

Gordiagin et.

1. Über die winterliche Transpiration einiger
Holzgewächse Ostpreusslands

Beibl. z. Bot. Centralbl. Bd XLVI Dresden 1929.

LIBRARY OF THE UNIVERSITY OF TORONTO

Blank lined page with horizontal ruling lines.

BIBLIOTEKA PROF. WŁADYSŁAWA SZAFERA

Gordonow L.

K.1. Egipt. Z jęz. rosyjskiego przetoczył Edward
Woyzbun. - [Wyd.]: PWN. Warszawa 1957

Blank page with horizontal dotted lines for writing.

Goreckij G. G.

k./n. Niznij plejstocen lednikowych rajonow
russkoj nawniny. Otw. red.: Goreckij G. G.,
Krieger N. G. [wyd.] Akad. Nauk SSSR. s. 181,
zob.: Niznij plejstocen, k./n.

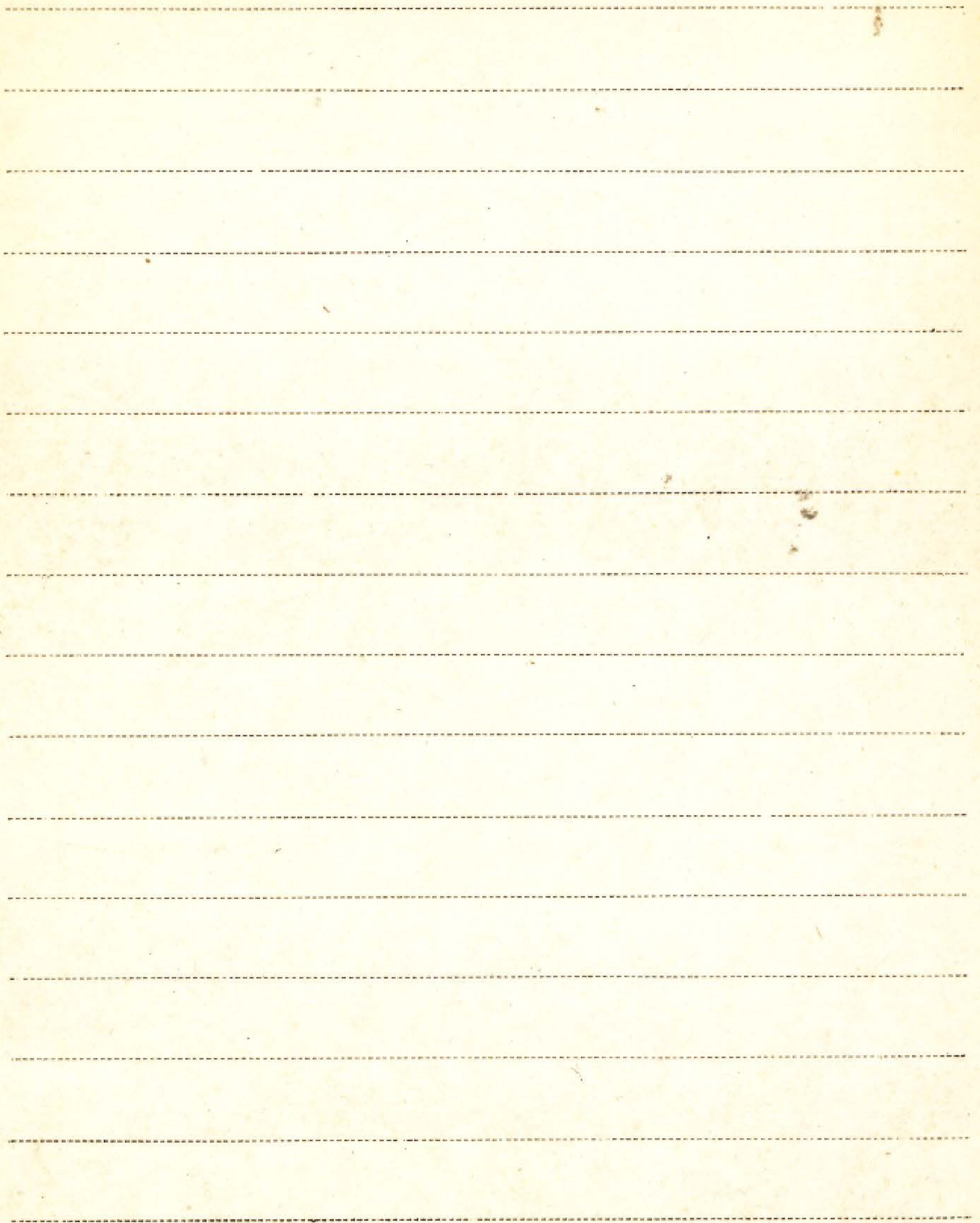

V Gorham Eville

1. The development of Peat Lands. - Odb.: „The Quarterly Review of Biology” Vol. 32 No. 2.

1957

2. Accumulation of radioactive fall-out by plants in the English Lake District. - Odb.: „Nature”

Vol. 181.

1958

3. Chlorophyll derivatives in woodland soils.

- Odb.: „Soil Science” Vol. 87 No. 5.

1959

4. Chlorophyll derivatives in surface muds

from the English lakes. - Odb.: „Limnology and Oceanography” Vol. 5 No. 1.

1960

.....
.....
.....
.....
.....
.....
.....
.....
.....
.....
.....
.....
.....
.....
.....
.....
.....
.....
.....
.....
.....

Gorlach E.

1. zob: T. Lityński, E. Gorlach, K. Wagner;

Wpływ granulacji i różnego umieszczenia superfosforu w glebie na rozwój i plon niektórych roślin kłosowych.

2. zob: T. Lityński, H. Jurkowska, E. Gorlach.

O optymalnym rozdrobnieniu termofosforu magnezowego na jego efekt nawozowy.

3. zob: T. Lityński, E. Gorlach, H. Jurkowska/

-Przemysł chemiczny X. (1954). O wartości

nawozowej nowego magnezowego termofosforu

magnezowego.

Blank page with horizontal dotted lines for writing.

Görs Sabine

1 Lebenshaushalt der Fach- und Zwischen-
morgesellschaften im württembergischen
Allgäu in Veröffentlichungen
der Landesstelle für Naturschutz und
Landschaftspflege in Württemberg-Hohenzollern
Tübingen 1951.

Blank page with horizontal dotted lines.

Gortowa P.N.

P 1. [współant.]: Sukaczew W.N., Cziżykow N.W.

Nowyje dannyje k flore nieoplejstocena.

Odb.: „Doktady Akademii Nauk SSSR.

T. 123 No. 5.

[br.m.wyd.] 1958

P 2. [współant.] E.P. Mictielcewa, W.A. Nowskij, Sukaczew W.N.

O miezlednikowych otkozienijach w okrestnost-
jach g. Rybinska Jarostarskoj obtasti. - Odb.:

„Dokt. Akad. Nauk SSSR” T. 140 No. 6 str. 1427-1430

1961

3. [współant.] E.P. Mictielcewa, A.K. Niedosiejewa

W.N. Sukaczew

O miezlednikowych otkozienijach s iskopaje-
maj floroj bliz g. Tutajewa na r. Wotgie.

- Odb.: „Bull. M. O-wa Zsp. Priro. Otdel. biot.”

T. 67 (1) str. 59-82

1962

P Smena rastitel'nosti kak komponenta biogeo-
cenozov v predposlednee mezlednikov'e.

[Imp.] Nauchnyj Sovet po Probl. "Kompleksnoe
Biogeocenotičeskoe Izučenie Živoj Prirody

i Nauchnye Osnovy ee Racional'nogo Osvoenija

i Ochrany". - Izdat. "Nauka", s. 68, nrb. 3+Tabl.
+Tab.

Moskva 1968

Gospodarka

113/43

k/n. Gospodarka leśna na terenie Wo-
jewództwa Krakowskiego (materiały
na sesję Wojew. Rady Narodowej), s.
145. [masyżn. powiel.]

Kraków 1968

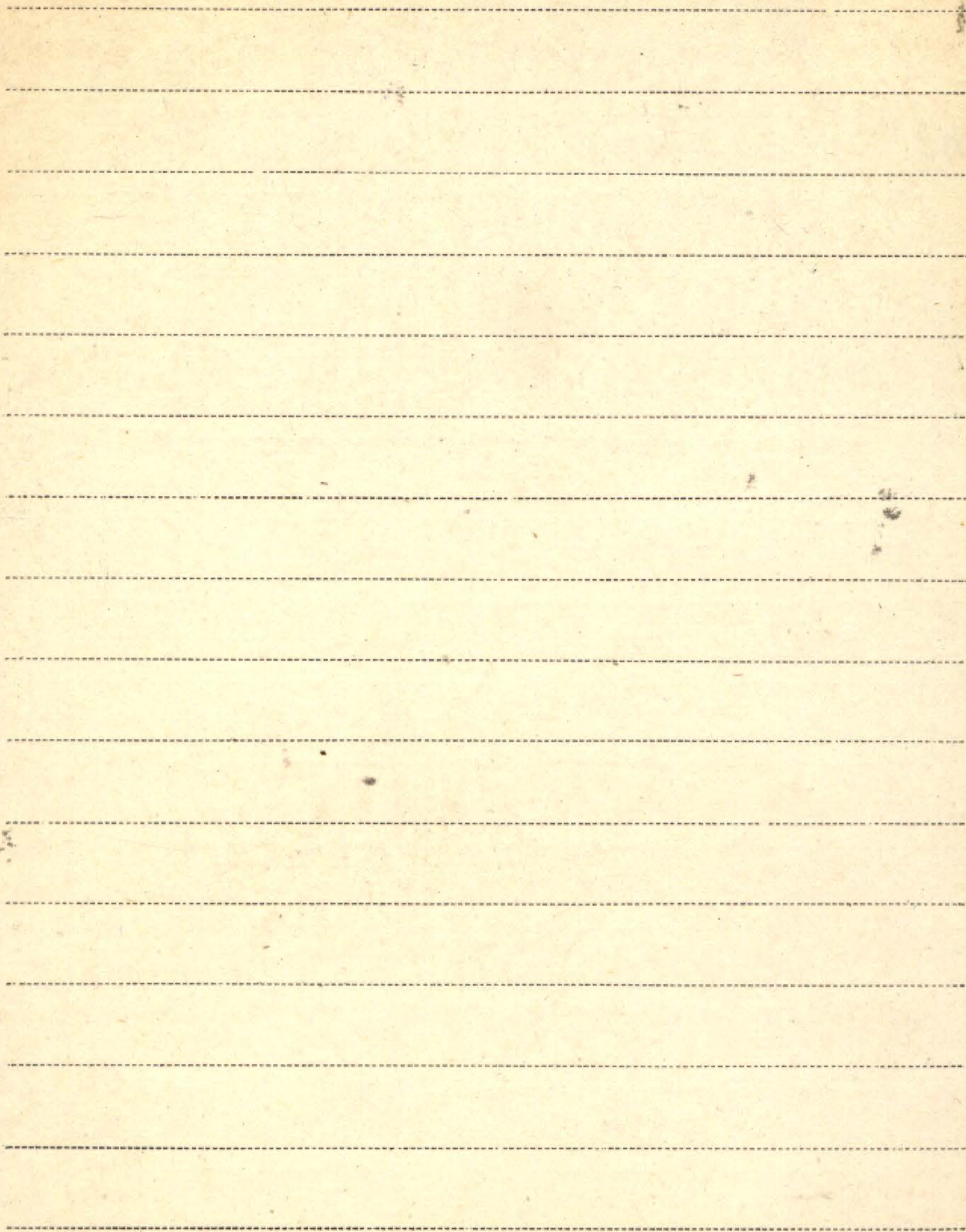

№ 3400

Opis mowy x = oprowione

BIBLIOTEKA PROF. WŁADYSŁAWA SZAFERA

G. VI Gotha W.

x 1. Über Äquivalente der Hettiner Schichten
im Thüringer Wald.

Zeitschr. d. deut. Geol. Ges. Bd 79 1927.

x 2. Bemerkungen zu *Gonphostrobilus* und
Crossotheca.

Ber. d. deut. Bot. Ges. Bd XLVI 4.7 1928

x 3. Über die Bennettiten, eine der wichtigsten und
merkwürdigsten ausgestorbenen Familien des Pflanzen-
reichs. „Naturwissenschaftliche Wochenschrift“ - Jena 1913

x 4. *Noeggerathia saxonica* n. sp.

Bericht d. Naturwiss. Gesell. zu Chemnitz. 1931

x 5. Der Wert der Karbonitken und permischen
Flora als Leitfossilien

Palaeontologische Zeitschrift Bd. 13. 1931

x 6. Bericht über eine paläobotanische Excursion
in England - Ende August 1920.

Sitzungsber. d. Preuss. Geol. Landesanstalt Heft 7.

x = opravione

x 7. Strukturzeigende Pflanzenreste aus dem Unter-
Carbon (Kulm) von Niederschlesien

Bericht. d. deutsch. Bot. Gesell. Bd. L. a 1932

x 8. Über fossile Harze der Grube Golpa bei Ritter-
feld.

"Braunkohle" Heft (19:20) 1933.

DA x 9. Erklärungen zu den Sammlungen von Dün-
schiffen lebender und fossiler Hölzer.

x 10. Die Geschichte der Paläobotanik an der
Preussischen Geologischen Landesanstalt.

Jahrb. d. Preuss. Geolog.

Landesanst. für 1933. 54.

x 11. Weiteres über Pflanzenreste in der Niederlau-
sitzer Braunkohle.

"Braunkohle" Heft. 48. 1933.

x 12. Ueber die fossile Problematika der Monti

X = opravione

BIBLIOTEKA PROF. WŁADYSŁAWA SZAFERA

VI. Gothan W.

X 12. Pisani bei Pisa.

Abstr. d. Gesell. naturforsch.

Freunde von 11. Juli 1933.

X 13. Die neuen Funde in der Braunkohlenflora
der Niedersaizitz und ihre Bedeutung.

Jahrb. d. Preussisch. Geolog.

Landesaustalt f. 1933-54.

Sobre,

X 14. Restos de Plantas Fósiles

[Bol. de la Acad. Nacional de Ciencias en Córdoba T. XXVIII.]

Buenos Aires. 1925

X 15. Die Begrenzung der Kohlenarten und die
Nomenklatur der Braunkohlen.

(ed. 2 "Braunkohle" 1927. Nr. 29) Halle.

X 16. Über einige pflanzenführende Geschiebe

X = opravione

Norddeutschlands

(*odb. z. "Zeitschr. für Geschichtsforschung" Bd. IV. H. 1*) 1928.

X 17. Über einige eigentümliche Pflanzenreste
aus dem Karbon von Flöha i. Sa.

(*Ber. Natw. Ges. Chemnitz - 1928*)

X 18. Der jetzige Stand der Kenntnis von der
Verbreitung der Floren am Ende des
Paläozoicums (*Glossoperis - Flora usw.*)

X 19. Zur weiteren Kenntnis der Steinkohlen-
Lagerstätte im untersten Rotliegenden
von Manebach in Thür

(*odb. Jahrbuch der Preuss. Geolog. Landesanstalt*

Bd. XLV. H. 1.)

Berlin 1926.

(*verf. ausst. : von Wichdorff.*)

X 20. Über Analoga der karbonischen Torfdomite
in Braunkohlen

1935

(*Zeitschr. der Deutschen Geolog. Gesellsch.*)

VI Gothan W.

- X 21. Acer monspessulanum im Kalktuff
von Burgtonna (Thuringen).
(Sitzungsberichte der Ges. naturforschender Freunde)

1934.

- X 22. Palmenfunde in der Furstenwälder
Braunkohle

(odb. 2: Zeitschr. f. Geschiebeforschung und
Hochlandsgeologie)

1936

- X 23. Weitere paläobotanisch-stratigraphische
Studien in ^{der} Braunkohle. Berlin 1935

- X 24. Neues aus der deutschen Tertiärflora

(odb. 2: Ber. d. Deutsch. Bot. Ges. Jhrg. 1935)

Berlin Hahlem 1935

- X 25. Über die sogenannte Graskohle der östlichen

x = opravione

Braunkohlen

(odb. 2, Braunkohle '1936)

x 26. Nochmals die „Graskohle“ der Schirmtanne
(*Sciadopitys*)

(odb. ju. 1936)

P 27 x Die Entstehung der Kohle - Deutsche Akademie
der Wissenschaften zu Berlin Vorträge und Schriften
Heft 41 - Berlin 1952 r.

P x 28. Die Heerlener Karbonkongresse - Sitzungsberichte
der Deutschen Akademie der Wissenschaften
zu Berlin - Berlin 1952.

P x 29. Über eine neue Farnfunktifikation (*Waldenburgia
wignopteroides*, nov. gen. et sp.) des Niedersehe-
sichen Karbons - Arkiv för Botanik
Stockholm 1950 r.

X = oprowione

BIBLIOTEKA PROF. WLADYSŁAWA SZAFERA

VI Göthan Walther

X P. 30. Über den fossilen Kautschuk - Sitzungs-
berichte der Deutschen Akademie der Wissen-
schaften zu Berlin - Berlin 1950f.

PX 31. Über die verkieselte Rohle des Kamebacher
Oberflözes - Berlin 1952. Nfötäuter

O Gimm - Elgersburg.

(W. Remy - Über eine neue art von Botroden-
dron aus dem N/schl. Unterkarbon. Berlin 1952.)

PX 32. Braunkohlenforschungen - Sonderdruck aus
Wissenschaftliche annalen Heft 2 1952f.

PX 33. Ueber einige pflanzengeographische Besonder-
heiten der mitteleuropäischen Steinkohlenbecken

Extrait du Compte Rendu: 3ième Congrès de Strat.

et de Géol. du Carbonifère - Heeren 1951

P 34 Die Heerleener Karbonkongresse

Sitzungsberichte der Deutschen Akademie
der Wissenschaften zu Berlin - Akademie-
Verlag - Berlin 1952

P 35 Die Entstehung der Kohle - Deutsche

Akademie der Wissenschaften zu Berlin
Heft 41 Berlin 1952

P 36 Ueber einige pflanzengeographische Besonder-
heiten der mitteleuropäischen Steinkohlen-

becken - Extrait du Compte Rendu: 3ième
Congrès de Strat. et de Géol. du Carbonifère -
Heerlen 1951

P 37 Über eine neue Farnfruktifikation

(*Waldenburgia corynepteroides*, nov. gen.
et sp.) des Niederschlesischen Karbons.

Arkiv för Botanik - Stockholm 1950

x = oprowione

BIBLIOTEKA PROF. WLADYSLAWA SZAFERA

VI Gothan Walther

P 38. Braunkohlenforschungen - Sonderdruck
aus Wissenschaftliche Annalen - 1. Jahrgang
Heft 2. Mai 1952

P.x 39. Die Steinkohlenflora der westlichen
paralischen Steinkohlenreviere Deutschlands.
Oolbithe 2:
Geologischen Jahrbuch. Ser. 10.
Hannover 1853 - Geologischen Landes-
anstalten der Bundesrepublik - Deutschland.

P.x 40. "Walther Gothan zum 75. Geburtstag"
zob: Mägdelfrau Karl.

K/n/41. ... wspótant.: Weyland Hermann

sz. 5. III 3013 Lehrbuch der Paläobotanik. - Wyd.: Akademie-
Verlag. Berlin 1954

X = opvannione

X^P 42. Braunkohle und Paläobotanik. - Sonderdruck
der Zeitschrift Geologie, Bd. 3 Nr. 6/7.

Berlin

X^P 43. Über ein Massenvorkommen von Saccodopites-
Nadeln in kohligen Ablagerungen
des oberen Jura oder Wealden der spanischen
Ost-Pyrenäen. - Odb.: "Svensk
Botanisk Tidskrift" Bd. 48 H. 2.

Uppsala 1954

P 44. [Recenzja] Lundblad Britta: W. Gothan und
H. Weyland - Lehrbuch der Paläobotanik. Akademie-
Verlag. Berlin 1957. 535 s., 419
text-figs., 1 pl. Pris inb. DM 46: - (Geol.
Fören. Stockh. Förh. Bd. 77 H. 3)

[str.] 434-438.

Stockholm 1955

Gothan Walther

K. 45. [współaut.] H. Weyland

11.6143 Lehrbuch der Paläobotanik. 2 neu bearb.
und erweiterte Aufl. - [Wyd.] Akad.-Verlag.

Berlin 1964

P. Einige bemerkenswerte, als Geschiebe
gefundene Braunkohlenerkieselungen.
- Odb.: „Braunkohle“ Heft 25: 1937, s. 1-3.
[fotokopia]

1937

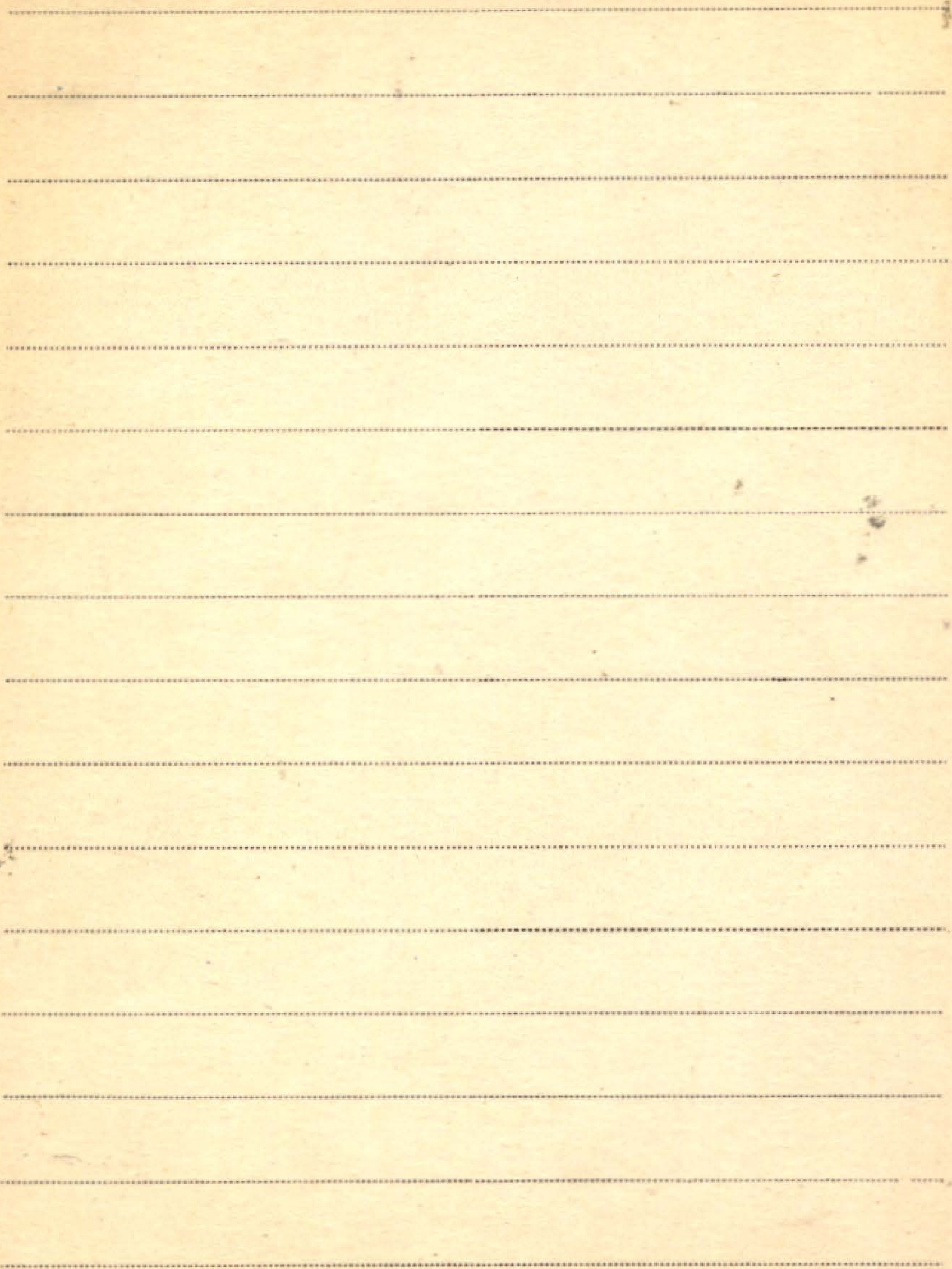

III. Gotkiewicz Marjan

- 1) Sprawozdanie naukowe z wyjeżdżki Leucocajum Geografji Fiz. Univ. Jag. na Ruś Podkarpaccy i Głowacypus.

Kraków 1934.

2. Ojców jako teren wybieżek szkolnych i wczasów - Wydanie II - Współautor Szafer Wł.
Zakład Ochrony Przyrody - Kraków 1954

3. O ptóciennikach na Górnej Orawie.

Odb. z „Ludu”, T. 41.

1954.

K.h. [współautor]: W. Szafer i [in.] (2 egz.)

- II 5665 Ojcowski Park Narodowy. PAN Zakład Ochrony Przyrody. Wydawn. Populamonaukowe Nr. 12

Kraków 1956

5. Z przeszłości Ojcowa. [Hydruk w], Biał.

Woj. Oddz. Ligi Ochr. Przyr. w Krak. 'R. 2 (1957)

Nr. 5 (17) str. 7-13.

1957

6. Krakowscy lekarze i medycy w Ojcomie.

-Odb: "Przeł. Lek." R. 20 Ser. II Nr. 4/5

s. 202 ; [jako nadb.] ss. 4.

[br. r. wyd.]

Gottard V. y

1. Biometrika jehlic a šišek *Paria decidua*

Mill., *L. sudetica* Kom. a *L. polonica* Racib.

Patn: Hrubý Karel 3

BIBLIOTEKA PROJEKTU WARSZAWA

Blank lined paper with horizontal ruling lines.

1 Gotthard Werner

1. Die Krichenschelle (*Pulsatilla vulgaris* Mill.)

im Ries. Inaugural - Dissertation. - Odb.:

"Bot. Jb." [Bot.] 84 (1965) s. 1-50 + Tab. + Tafeln.

Stuttgart 1965

Blank ledger page with 20 horizontal ruling lines.

Page 4

1880

11

Göttingen

Brosz. 555

Göttingen. Zeitschrift für Fremdenverkehr,
Heimatkunde, Wirtschaft und Kultur. 1962

Nr. 17, 1-15, September, 16 Tage. + [Prospekt]

Universitätsstadt + Prospekt [Das Rathans].

1962

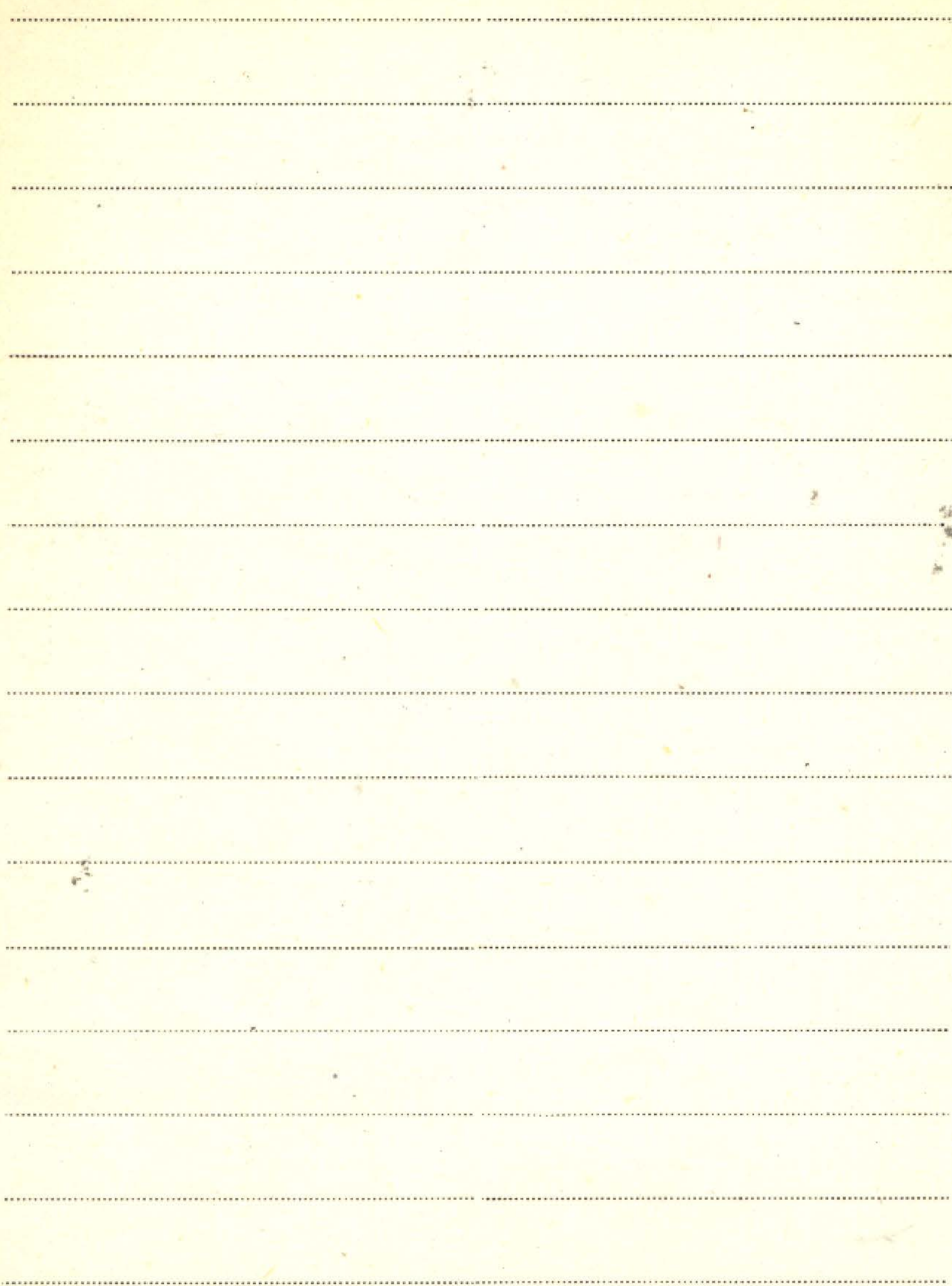

Göttlich Karlhans

P 1. Beiträge zur Entwicklungsgeschichte der
Moore in Oberschwaben. Teil I: Moore
im Bereich der Altmoräne und der Änse-
ren Jungmoräne. - Odb.: „Jh. Ver. vaterl.
Naturkde. Württemberg“ Jg. 115 str. 93-174.

1960

P 2. Federseeestudien. - Odb.: „Jh. Ver. vaterl.
Naturkde. Württemberg“ Jhrg. 117 (1962)
str. 142-177.

Stuttgart 1962

Gotwald Adam

Brosz. 1050

Fauna ryjkowcowatych (Curculionidae,
Col.) niektórych parków narodowych i re-
zerwatów. Wydr. w: „Prace Inst. Badawcz.
Leśn.” Nr. 363: 1968, s. 72.

Warszawa 1968

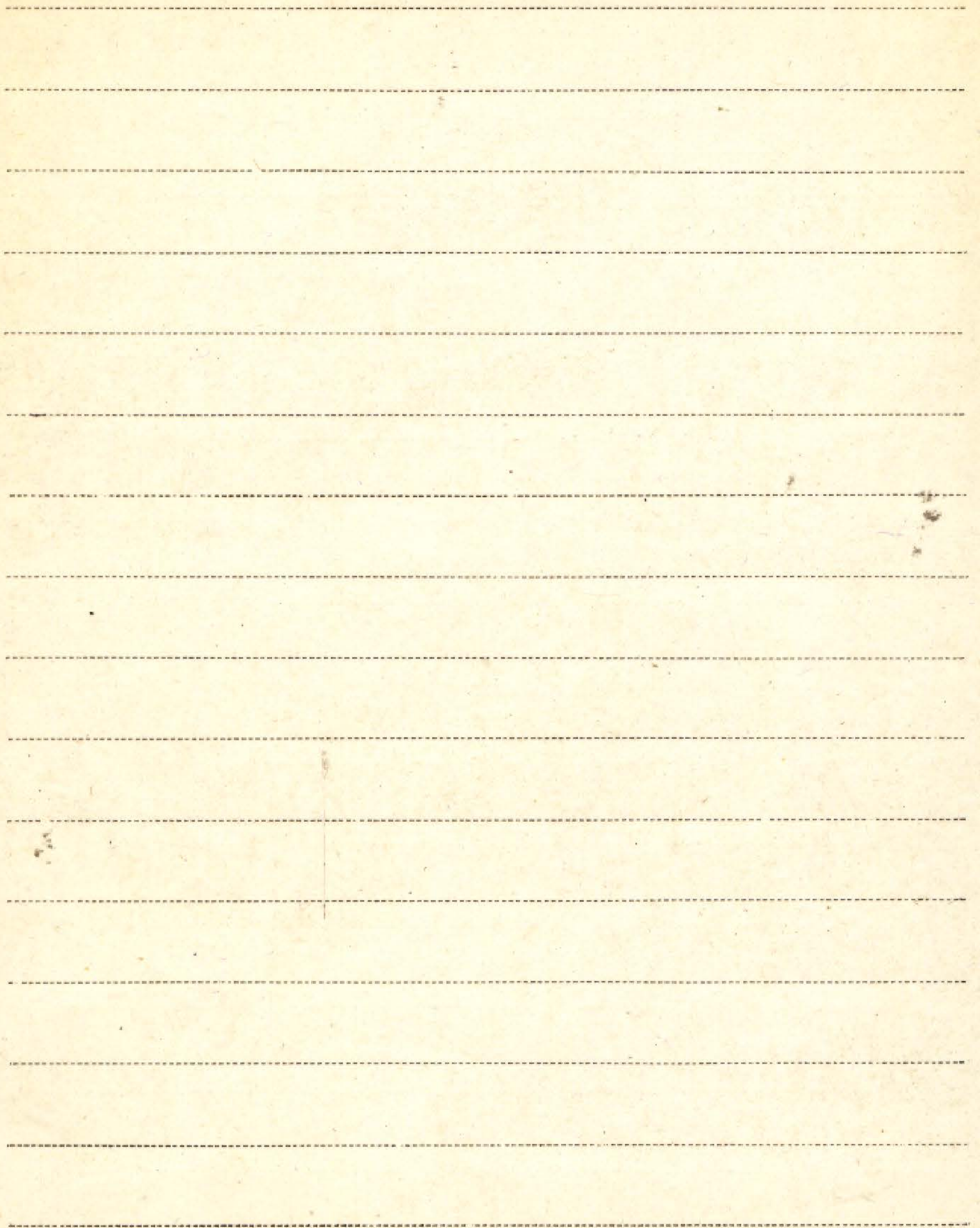

Göttinger Gustav

1. Die 2. Internationale Quartärkonferenz und deren Exkursionen in Rußland, September 1932. (Zeitschr. f. Gletscherkunde Bd. XXII H. 1/5) 1935
Rarem ^{abrosurovane} z prac H. Gamsa nr. 43.
2. Sekundäre Pollen als Fehlerquelle
(Bdb. 2: Verhandl. d. III. Intern. Quartär-Konf.)
Wien
3. Fund af Vildhest (*Equus caballus*) fra Overgangen mellem Sen- og Postglaciale tid i Danmark
(Bdb. 2: Medd fra Dansk Geol. Forening) København
1934
4. Sekundäres Pollen als Fehlerquelle. Eine Korrektionsmethode zur Pollenanalyse mikrogener

Sedimente

(Danmarks Geolog Undersøgelse.)

København 1936

5. III. Internationale Quartärforscher-Konferenz, Wien.

Oct. „Montan Rund.“

Wien 1936

IV
(1)

Goisła Stefania

1. Księgi paster kamiskoyej w lióńsk

aloesu (ploc' op.)

Wargona 1948.

BIBLIOTEKA PROF. WŁADYSŁAWA SZAFERA

G. W. Górski A

1. Provenienca chmielu

Kraków 1907.

1862

G. V. Górski F.

1. Recherches sur les méthodes de mesure de photosynthèse chez les plantes aquatiques submergées.

Act. Soc. Bot. Pol. v. VI nr 1 Warszawa 1929.

2. Sur la précision de la méthode de la numération des bulles dans les recherches de photosynthèse.

Bull. de l'Acad. Pol. d. Sc. et d. Lettr. Cracovie 1930

3. Sur l'action de faibles courants électriques sur l'assimilation chlorophyllienne chez *Ebodea caudatus*

Bull. de l'Acad. Pol. d. Sc. et d. Lettr. Cracovie ¹⁹³¹

4. Recherches sur l'utilisation des antipodes optiques de l'acide racémique par *Aspergillus fumigatus* Fres.

Bull. de l'Ac. Pol. d. Sc. et d. L.

Cracovie, 1937

5. Polarimetric Titrations of Hydroxy-acids

(Bull. de l'Ac. Pol. d. Sc. et d. L.)

Kracovie 1937

6. Badania nad pobieraniem izomerów

optycznych kwasu winowego przez kropidła

Aspergillus fumigatus Fres.

[Rozpr. Hyd. Mas. - Przp. P. D. U. T. 71. A. B.]

Kraków 1937

7. Jak się odizoluje rośliny zielone

Kraków 1948.

8. Pouvoir sélectif des végétaux hétéro-
trophes dans l'utilisation des imbrures
végétales

Cracovie 1948.

9. The utilization of succinic malic
acid by *Aspergillus* and *Penicillium*
species

Cracovie 1949.

Górski Franciszek

10. [Katedry Wydziału Biologii i Nauk o Ziemi.

Krótki rys historii i stan powojenny]. -

- [Maszyn. powiel. ss. 14].

[1964]?

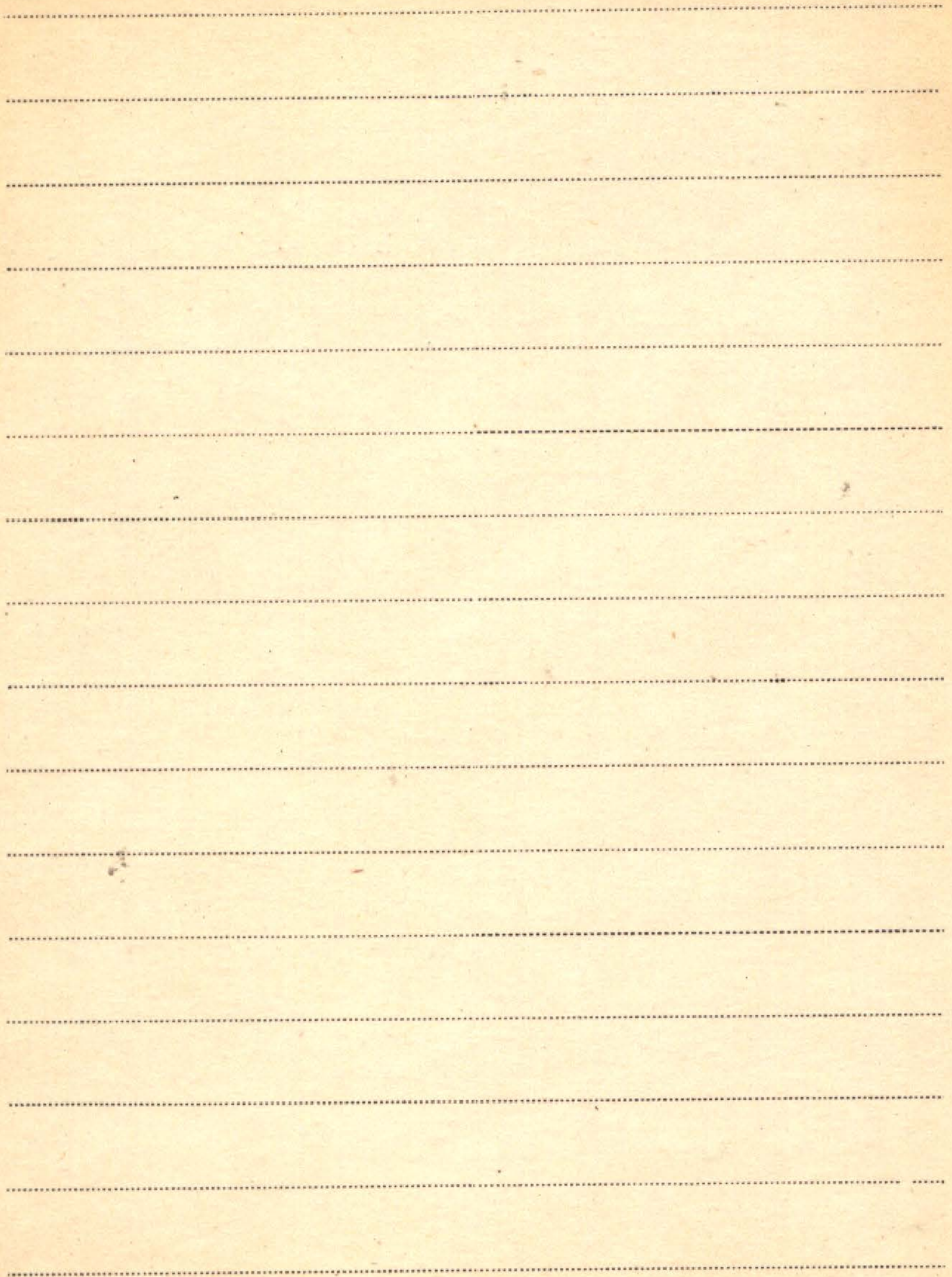

Górski M. ~~O Dobrej~~

1. Wpływ rośliny na koncentrację jonów wodorowych w glebie (współautor: O. Dobrowolski)

Roczn. Nauk. Roln. i Leśn. Poznań 1925

2. Wpływ reakcji gleby na koncentrację jonów wodorowych w sokach roślin motylkowych. (współautor: O. Dobrowolski).

Roczn. Nauk. Roln. i Leśn. Poznań 1925

3. Doświadczenia nawozowe z truskawkami (współautor: J. Pleszkiewiczówna).

Roczniki Nauk Rol. i Leśn. Tom XXVI. 1931

4. Studja nad wartością nawozową kaimitor polskich

Roczniki N. Rol. i Leśn. Tom XXVI. 1931.

5. Nawożenie pszenicy ze szczególnym uwzględnieniem wpływu nawozów azotowych na zawartość białka

(współautor: A. Maksimow) Poznań 1932

6. Działanie azotniakó przy różnyh dawkach
wzglądu wapnia - Poznań 1932.

7. Fosforan amoni jako nawóz azotny i fosforowy
- Poznań 1932

8. Dpływ związków boru na wzrost roślin
Roczniki Nauk Roln. i Leśnyh Tom. XXVIII. 1932

9. Streszczenie wyników badań nad wartością
nawozów potasowych (współautor.: M. Korczewski i
J. Tórkowski)
Roczniki Nauk Rol. i Leśnyh, t. XXVIII 1932

10. Działanie różnyh nawozów potasowych w doświad-
czeniach wazonowych. (współautor.: J. Krosowiczówna)
Roczniki N. Rol. i Leś. t. XXVIII. 1932

11. Próby badania działania nawozów potasowych na
najważniejszych roślinach uprawnych.
Roczniki Nauk Rol. i Leśnyh t. XXVIII 1932

(współautor. K. Żwaniewiczówna)

9.5. Górski M

12. O fizjologicznej reakcji soli:

Roczn. Nauk Roln i Leśn. Poznań 1929.

13. Polskie nawozy potasowe. Badania

w kulturach wodnych, wazonowych,

oraz doświadczenia polowe. (Książka)

współaut.: M. Kotorowski i F. Terlikowski.

Poznań 1932.

Blank header area with faint, illegible markings.

Main body of the page containing approximately 20 horizontal dotted lines for writing.

✓ Górski Włodzimierz

1. O zjawiskach adaptacyjnych *Paramecium caudatum* w roztworach kwasów organicznych
(Univ. Vilnensis Batoreana ... Nr 17) Wilno 1938

RECEIVED THE ...

Blank lined page with horizontal ruling lines.

Grabda Eugeniusz

w terenie "Ochrony Przyrody"

1. Prawo na bezdrożach tatrzańskich

(Wyd. Ligi Ochrony Przyrody) Warszawa, 1938

2. Organizacja ochrony przyrody w Polsce

(Wyd. Komitetu Ochrony Przyrody) Warszawa, 1938.

3. Rybak z Górze Ochrony Przyrody

(krytyka: J. Żelechowska)

Kraśów 1948.

COLLEGE OF THE SISKIYOU AND YUBA COUNTIES

Blank lined paper with horizontal ruling lines.

VI 5. Grabianka oraz E_4 ; d ; J ; S ; Z :

1. Z badań nad promieniotwórczością globalną,
skar i minerałów w zastosowaniu do wie-

Twenia

Lwów 1941.

SHILOH & CO. NEW YORK

A series of horizontal dotted lines for writing, spanning the width of the page.

Grabowska Irena

P O środkowooligocenijskim wieku itów toruńskich na podstawie analizy sporowo-pyłkowej.
- Nadb.: "Kwart. Geol." T. 9: 1965 nr 4,
s. 815-836 + tabl.

1965

P. Paleogen z wiercenia Szczecin IG-1
w świetle analizy sporowo-pyłkowej.
- Nadb.: "Kwart. Geol." t. 12: 1968 nr 1,
s. 155-166, Tabl. 3.

1968

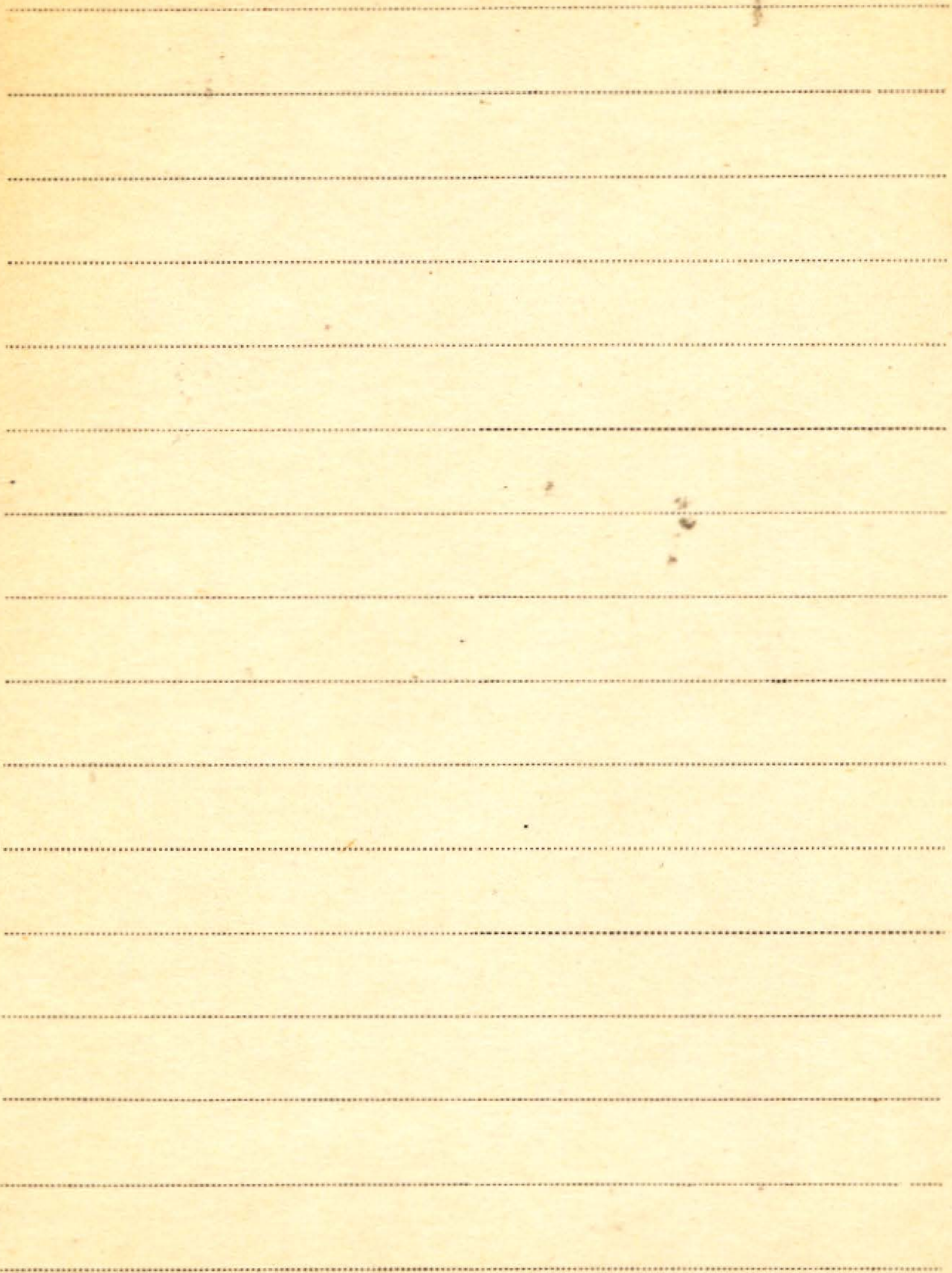

IV Graebner Paul

K. 1. Lehrbuch der Allgemeinen

11,5666

Pflanzengeographie.

Leipzig 1929

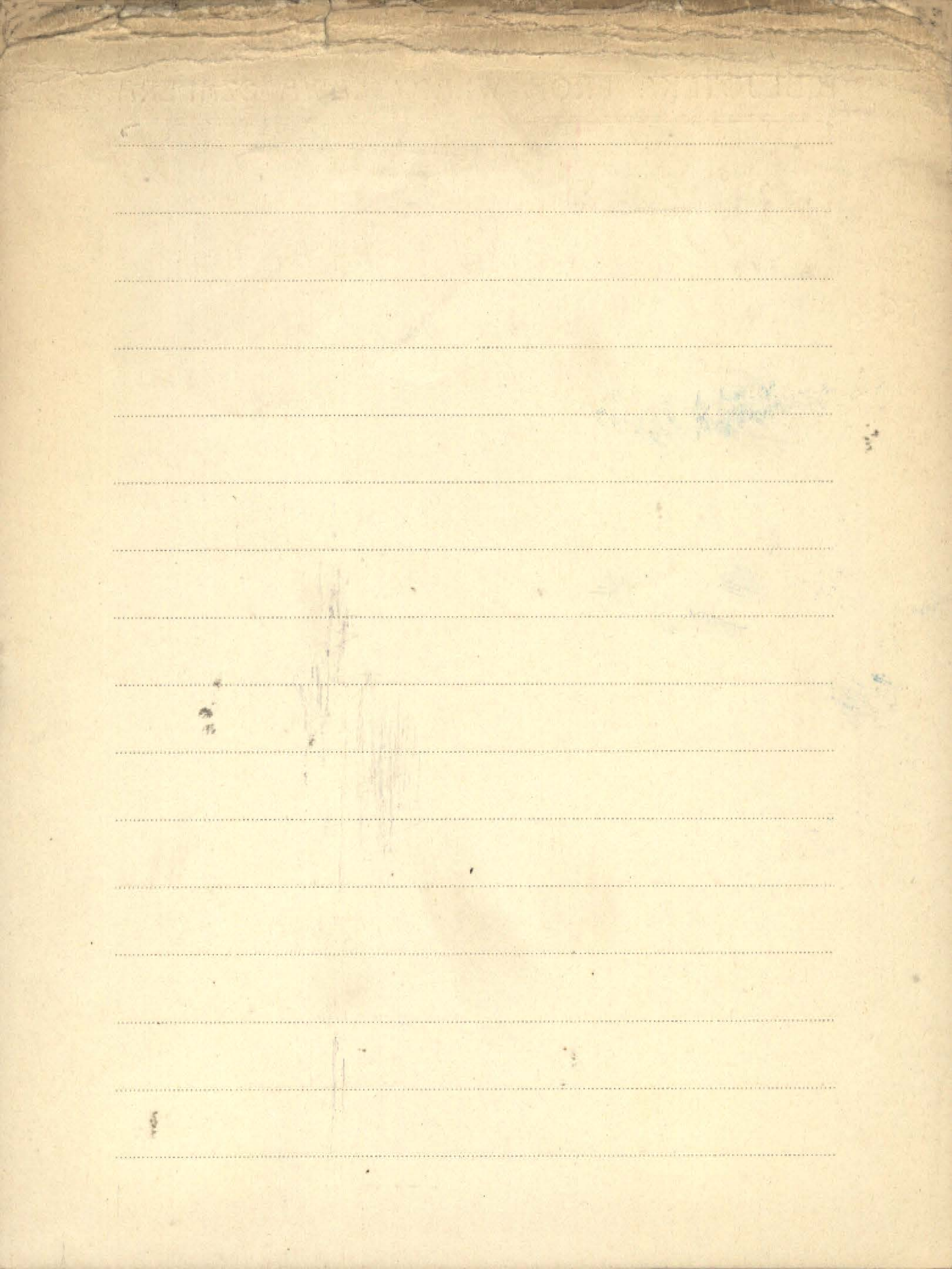

Graham Alan

P 1. [współaut.] Heimisch Ch.

Pollen studies of some Texas peat deposits - Odb.: "Ecology" Vol. 41 str. 785-790.

1960

P 2. [Recenzja] Oligocene plants from the Upper Ruby River Basin, Southwestern Montana.

Herman F. Becker, Geological Society of America Memoir 82. VII + 127 p., illus.

1961. \$ 3.00 (Fellows and Members of

G.S.A.), \$ 4.25 (non-members) - Odb.:

"Journ. of Paleontology" Vol. 35 No. 5 p. 1098.

1961

P 3. The role of fungal spores in palynology.

Odb.: "Journ. of Paleontol." Vol. 36 No. 1 str. 60-68.

1962

P 4. *Ficus ceratops* Knowlton and its affinities
with the living genus *Guarea*. - Odb.:

"Journ. of Paleontol." Vol 36 No. 3. p. 521-523.
1962.

P 5. [wspótant.] R. V. Kesling

Ischadites is a dasycladacean alga. - Odb.:

"Journ. of Paleontol." V. 36 No. 5 pp. 943-952.
1962

P 6. Paleobotany and the University Herbarium.

-Odb.: "Taxon" N [No.] 7 str. 218-220.

1962

P 7. Palynology. With special reference to palynological studies in Michigan. - Odb.:

"The Michigan Botanist" Vol. 2 (1963) str. 35-44.

1963

Graham Alan

P 8. Systematic revision of the Sucker Creek
and Trout Creek Miocene floras of South-
eastern Oregon. - Odb.: "Amer. Journ. of
Bot." Vol. 50 No. 9 s. 921-936.

1963

9.57 Graham Samuel B.

1. The spruce budworm on Michigan Pine

Michigan 1935

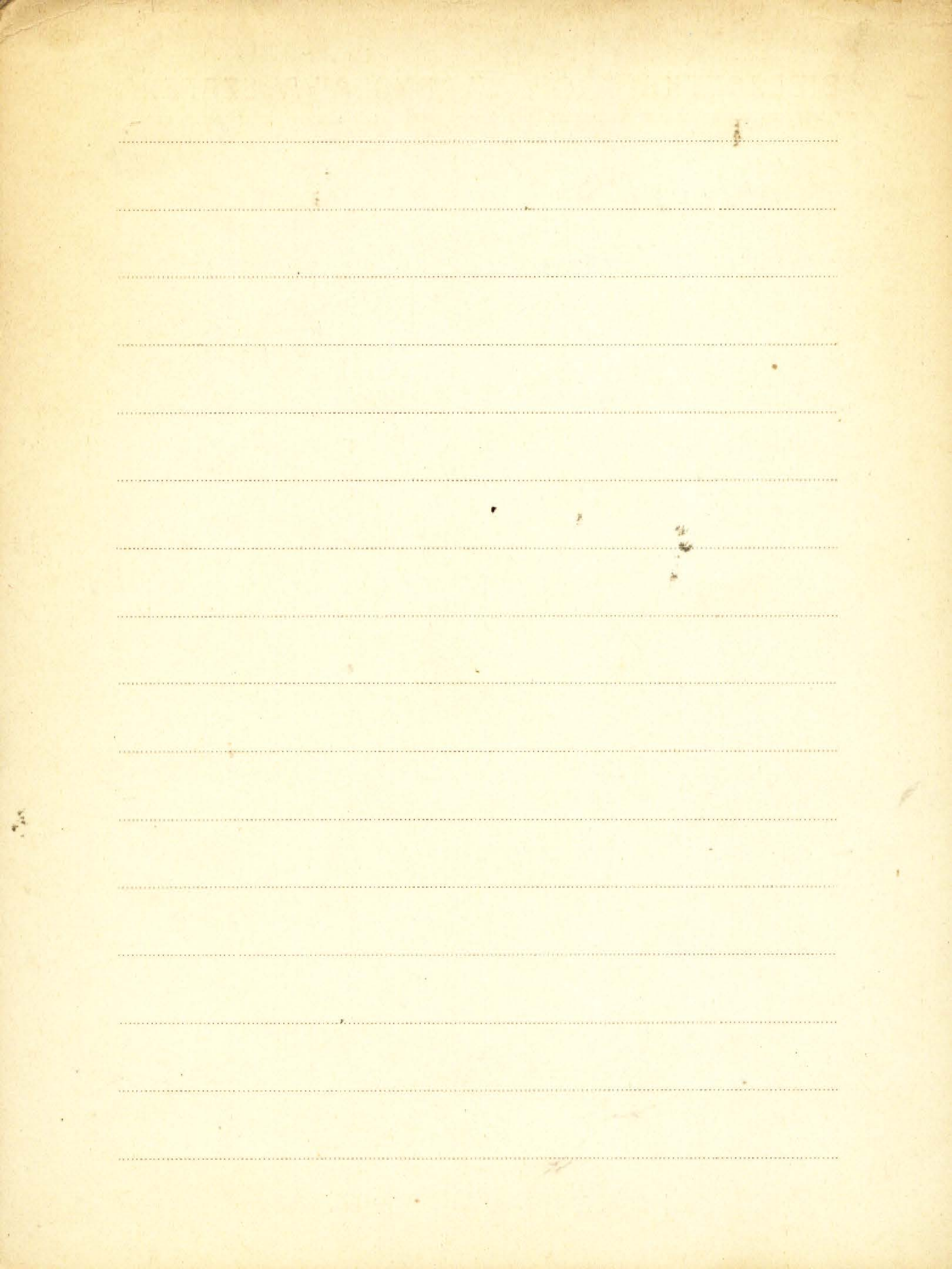

9. IV, Orakome Clark

1. Reports on an early bronze age site in
the south-eastern Fens.

The Antiquaries Journal - Vol. XIII, No. 2. 1933.

BIJLAGE AAN HET VERSLAG VAN DE COMMISSIE

[The page contains approximately 20 horizontal dotted lines, serving as a template for text. There are several small, dark ink smudges and marks scattered across the page, most notably a cluster of marks in the middle-right section.]

^{VI}
ZAST. Graham Rudolf.

o 1. Über pflanzenführende Diluvialtone in Nordwestsachsen.

„Zeitschrift der Deutschen geol. Gesellschaft“ 76. 1924

K. 2. Der Löss in Europa.

(Mitteilungen der Ges. f. Erdkunde zu

Leipzig 1930-1931.)

Leipzig 1932.

RECEIVED BY THE DIRECTOR OF THE BUREAU OF THE ARMY

A series of horizontal dotted lines for writing, spanning the width of the page.

Grambast Louis

P 1. Flore de l'Oligocène Supérieur du Bassin
de Paris. - Pub.: "Annales de Paléonto-
logie" T. 48 (1962) str. 85-162 + Pl. I-X.
Paris 1962

Grangeon Frère Pierre

- P. 1. Etude du gisement de plantes fossiles tertiaires de L'Aubepin (Hte-Loire). - Odb.: „Revue des Sciences Naturelles d'Auvergne”, T. 18, Fasc. 1/4. 1952
- P. 2. La flore pontienne de Gourgouras (Ardèche). - Odb.: „Bull. de la Soc. Géolog. de France”, 6^e série, t. 3, année 1953. 1953.
- III 2692 K. 3. Contribution à l'étude de la paléontologie végétale du Massif du Coiron (Ardèche) (Sud-Est du Massif-Central Français). - Mémoires de la Société d'Histoire Naturelle d'Auvergne” No. 6. Clermont-Ferrand 1958
- P 4. Contribution à l'étude de la flore Stampienne de Limagne. Avec une in-

production géologique par: Aimé Rudel.

- Travaux du Laboratoire de Géologie et de

Minéralogie de l'Université de Clermont.

Odb.: "Revue des Sciences Naturelles d'

Anvergne" Vol. 24 fasc. 1-2-3-4.

1958

P 5. [wspótant.] Elhai H.

Nouvelles recherches sur le gisement villafran-
chien de Senèze (Haute-Loire, France) -

Nadb.: "Bull. Soc. géol. de France" 7^e série,

T. V p. 483-488.

1963

P 6. Sur la prétendue présence de *Pinus silvestris* L.
dans la flore miocène du Coiron (Ardèche).

- Nadb.: "Bull. mens. de la Soc. Linn. de Lyon"

Ann. 33 No. 7 s. 268-271.

1964

Grangeon Pierre

P [współaut.] Jean-Pierre Charre

Quelques Plantes Fossiles Trouvées

dans les Argiles de Cornuscles (Ardeche)

-Nadb.; Bull. Mens. Soc. Linn. Lyon⁴

Ann. 36 : 1967 no. 1, s. 18-28.

1967

P. Historique de la Découverte du Genre

Decodon J.F. Gmel, un des éléments Im-

portants de la Flore Miocène du Pont -

de-Gail (Cantal). - Nadb.; „Rev. d. Sci.

Nat. d' Auvergne" Vol. 32 : 1966 fasc. 1/4.

1966

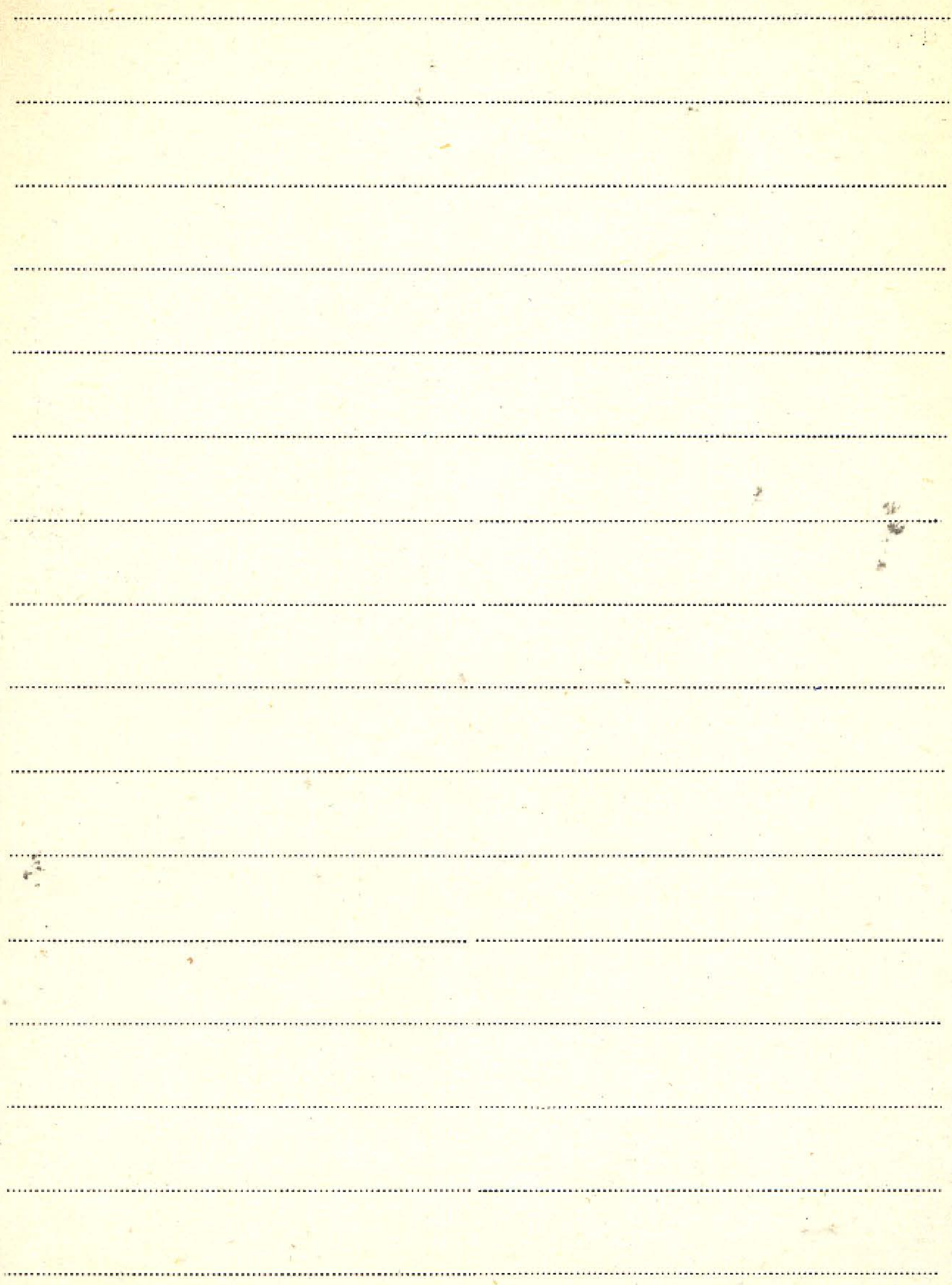

G.VI. Graniczny Stefan

1. Badania nad dolesianiem powierzchni pod
drzewostanami lukowatymi i nadmiernie prze-
rzedzonymi. - PWRL. - Minist. Leśnictwa. Instytut.

Badawczy Leśnictwa. Prace. Nr. 86. Warszawa 1952

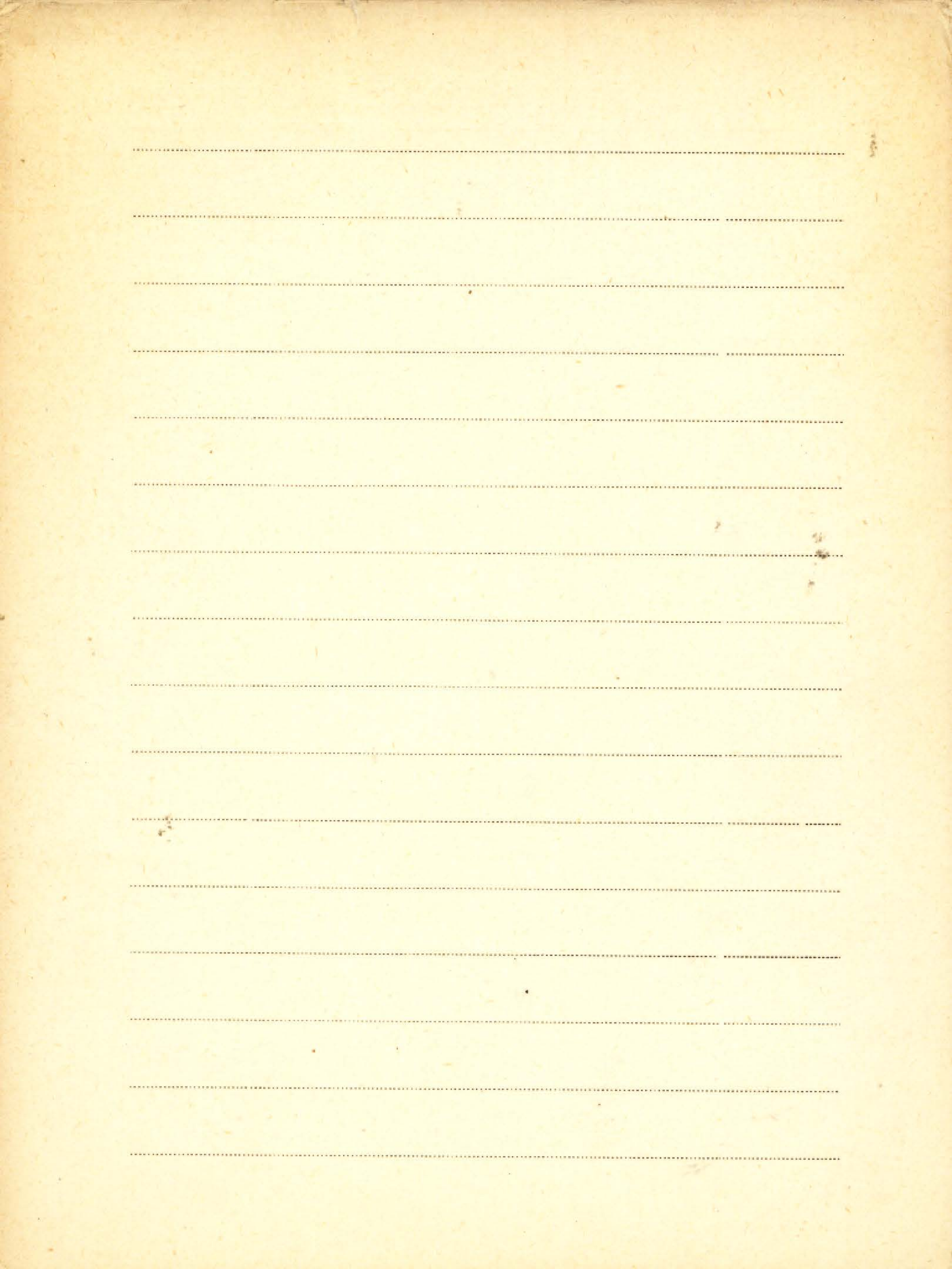

9. II Grundriss

1) Die Entwicklungsgeschichte des Kungshamnmoors
nebst pollenanalytischen Altersbestimmungen
in Upland. no nordiska. Svensk. Stockholm

Sveriges Geologiska Högskoleförening - 1931

Just 2) Die Geologie der Schwedischen Hochmoore

ihre Bildungsbedingungen, Entwicklungsgeschichte und Verbrei-
tung, sowie der Zusammenhang von Hochmoorbildung und
Versäuerung. no nordiska. Svensk. Stockholm.

Sveriges Geologiska Högskoleförening årsbok 1932

REPUBLICAN PARTY

Blank lined paper with horizontal ruling lines.

Grater Russel K.

Brosz. 811

National Aquatic Parks, - Naddb.: "Trends
in Parks & Recreation" Vol. 1: 1964: No. 1,
s. 1n16

1964

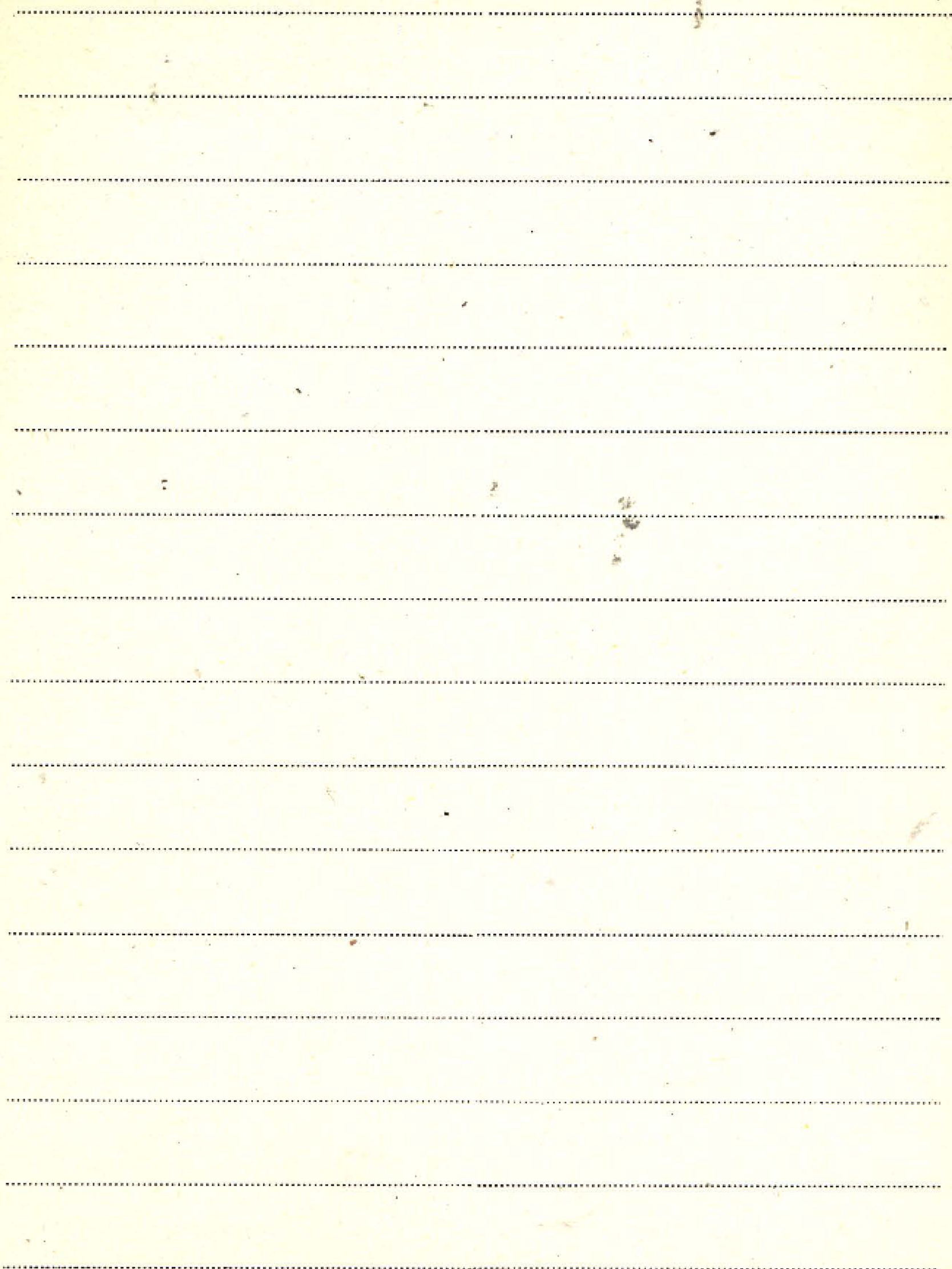

Gray Lewis R.

- P. [współaut.] Taylor Th. N.,
Morphological Variation of *Ahrensisporites Symetricus* Alpern. - Nadb.; Trans.
Amer. Microsc. Soc. 86: 1967 s. 214-217

1967

- P. [współaut.] Taylor Th. N.,
Palynology of the Schultztown Coal in Western
Kentucky. - Nadb.; Trans. Amer. Microscop.
Soc. " T. 86: 1967 No. 4, s. 502-506.

1967

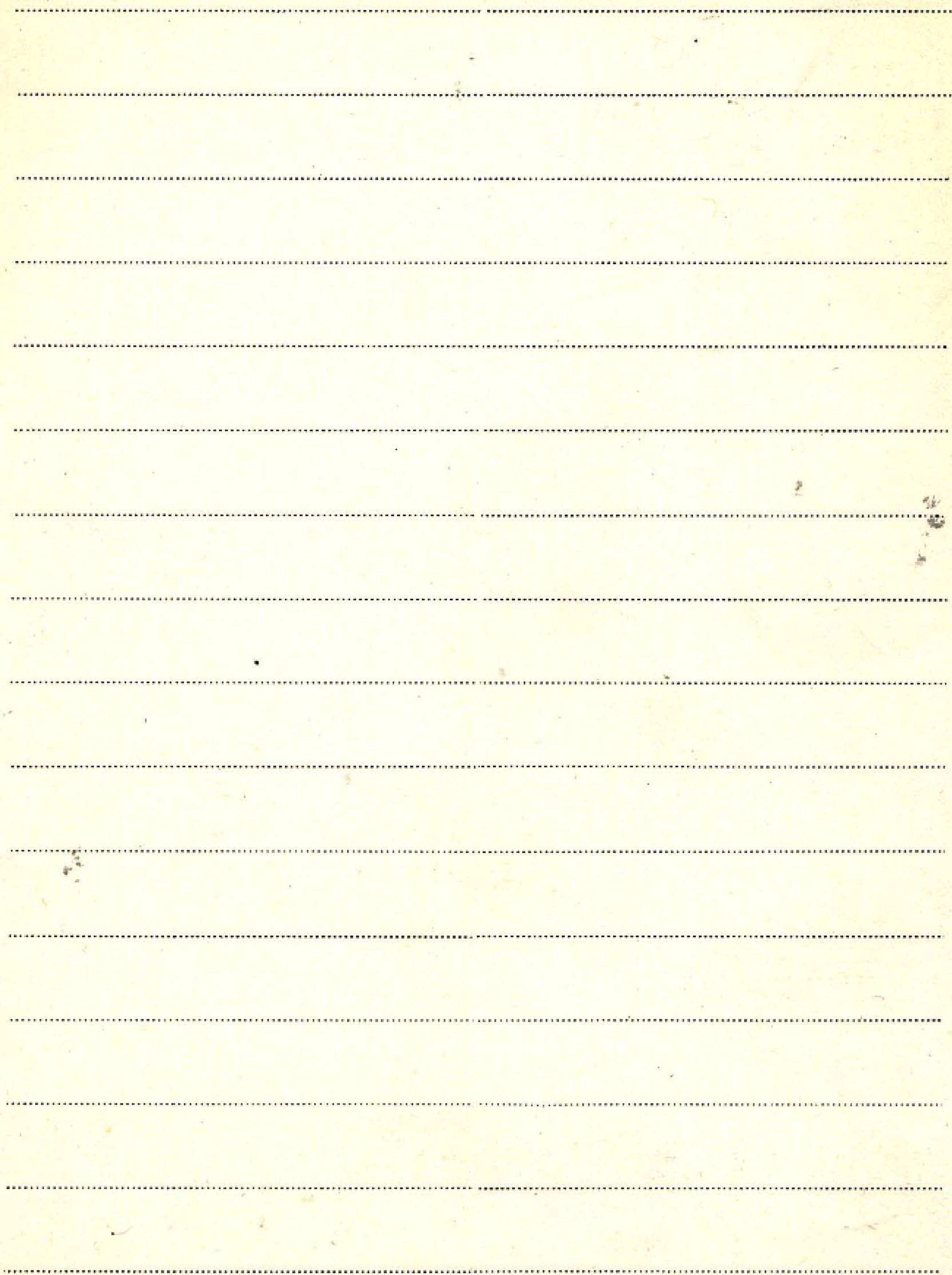

vii H. G. Gray

1. The Raising of Raspens from Seed
1949.

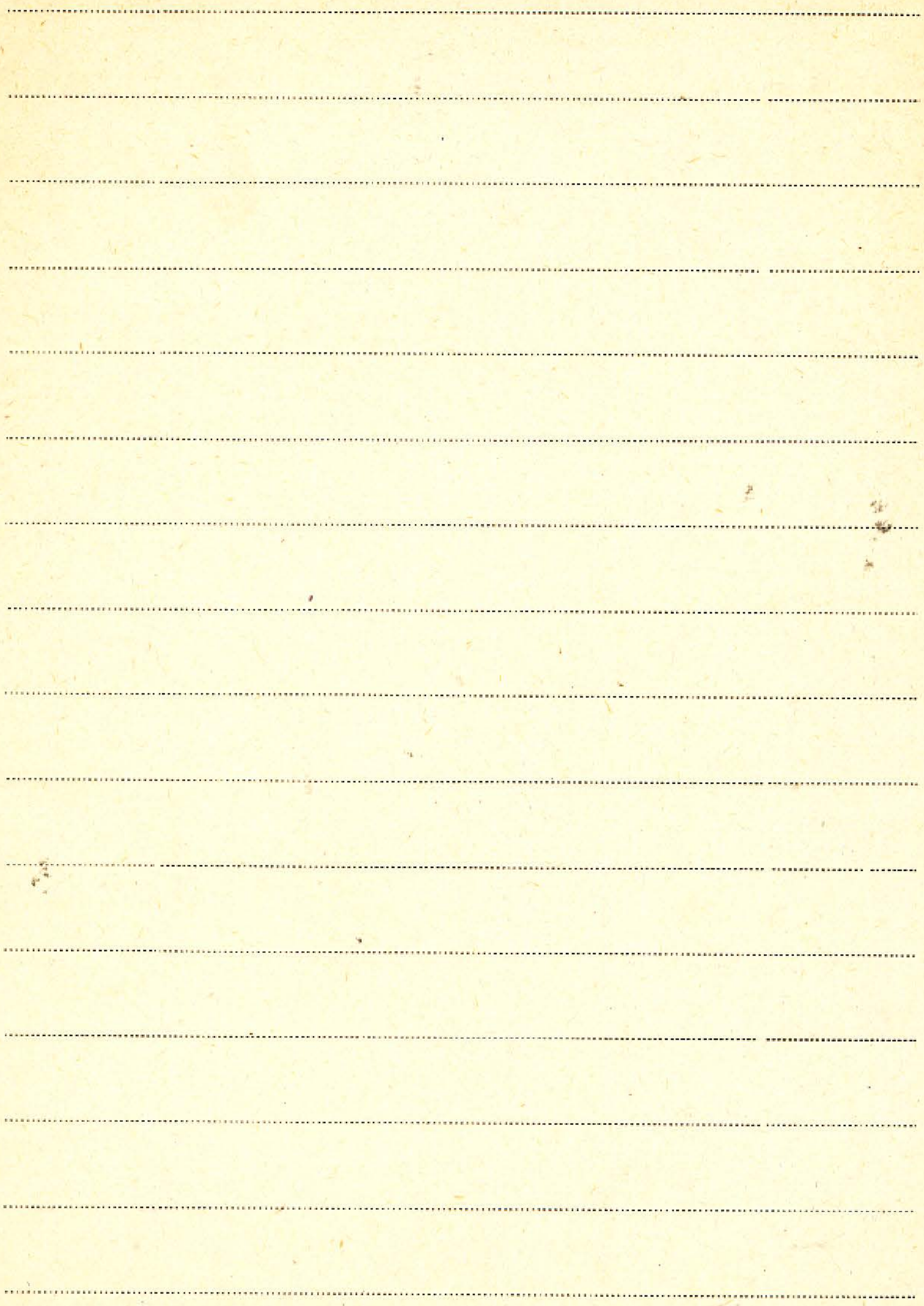

Gnabozewski B.

k/n Przew. Tamiry i Hindukusz do źródeł

sz. 5 rzeki Indus. T. II, s. 226, Nakł. Gebethn. i Wolfa.

116459

Warszawa [br.r. wyd.]

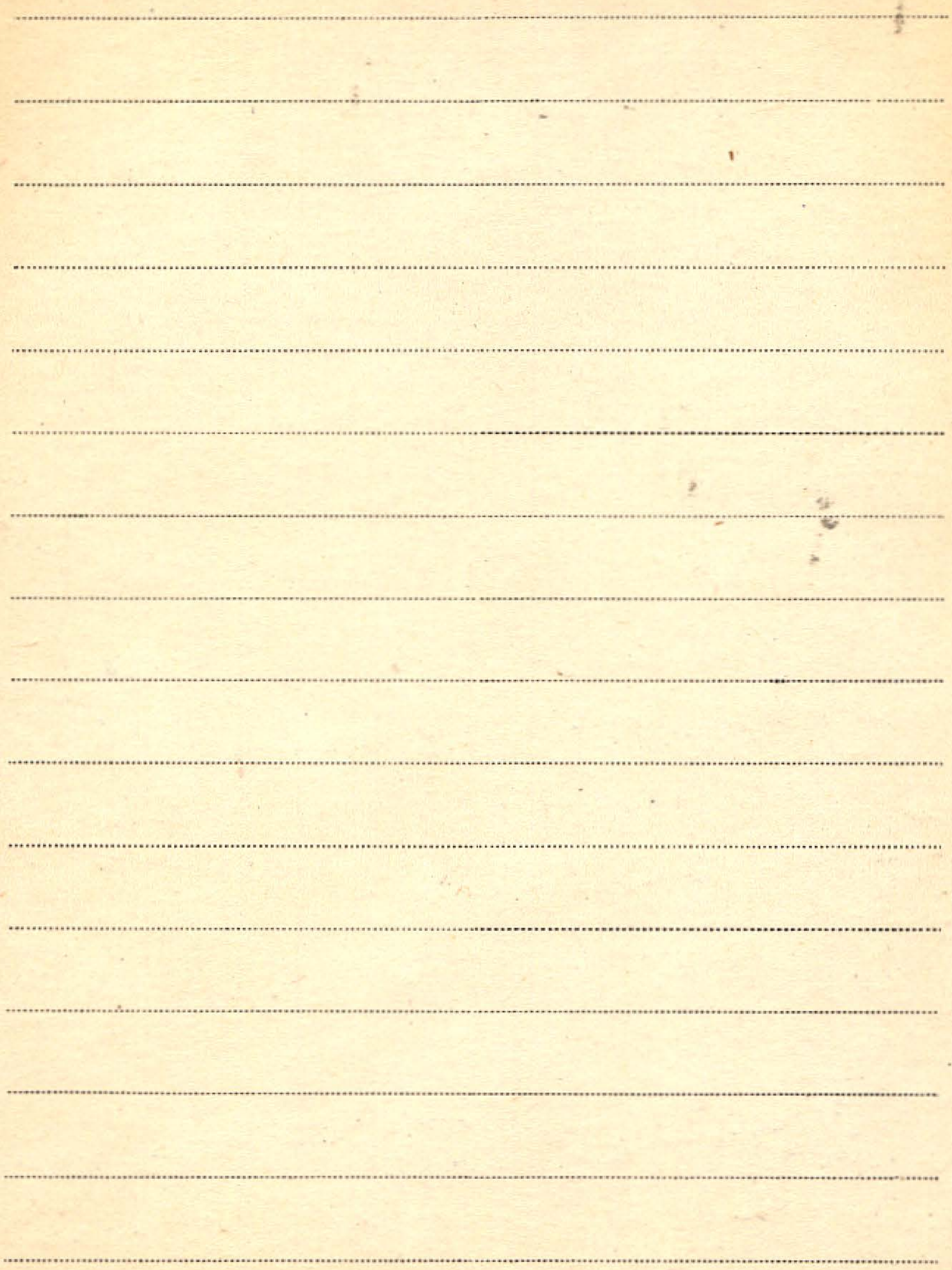

VI. Grebe Hilde

- P. 1. Zur Gliederung des tertiären Deckgebirges der Rheinischen Braunkohle im südlichen und mittleren Teil der Ville-Scholle und der Erf-Scholle auf mikro-paläontologischer Grundlage [współaut.: Thomson P. W.]
Odb. z: „Braunkohle, Wärme und Energie“, Jg. 1951.
Heft 7/8.
- P. 2. Die Mikro- und Megaflora der pliozänen Ton- und Tongyttjalinse in den Kieseloolithschichten vom Swisterberg / Wellerswist (Blatt Sechtem) und die Altersstellung der Ablagerung im Tertiär der Niederrheinischen Bucht. - Odb.: „Geol. Jb.“, Bd. 70. Hannover 1955
[współaut.] H. J. Schweitzer
- P. 3. Die Sporendispersie des niederrheinischen Zechsteins. - Odb.: „Fortschr. Geol. Rheinld. u. Westf.“ Voransdruck. str. 1-23 + Taf. I - XII
Krefeld 1962

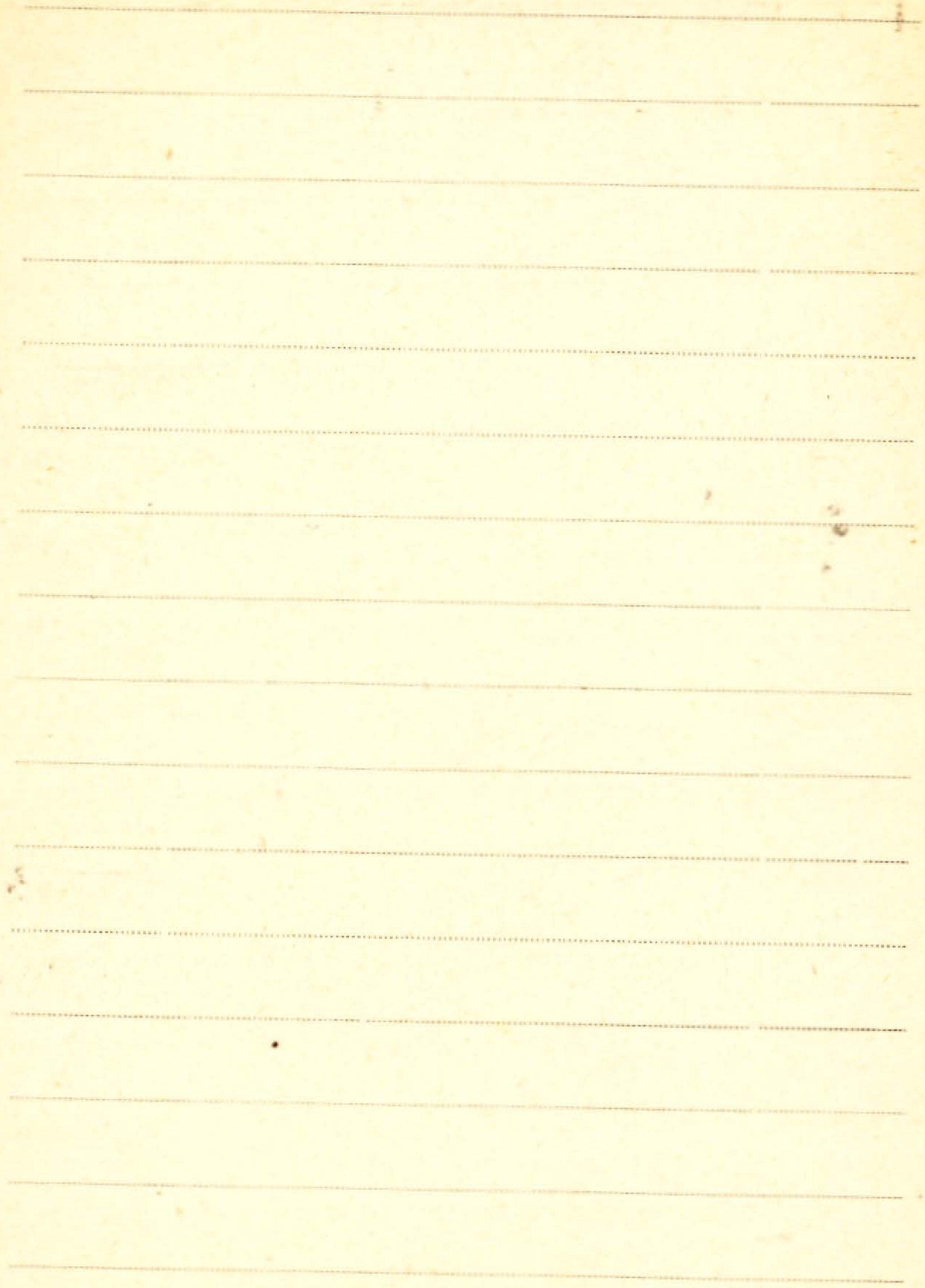

VI Grebienokrykow O.S.

1. Krótki rarys roślinności drzewnej południowo-wschodniego skłonu góry Psiloriti (Jda) na wyspie Krecie. (po rosyjsku)
(Zapiski Rosyjskiego Nauk. Instytutu w Beogradzie)

Beograd 1934.

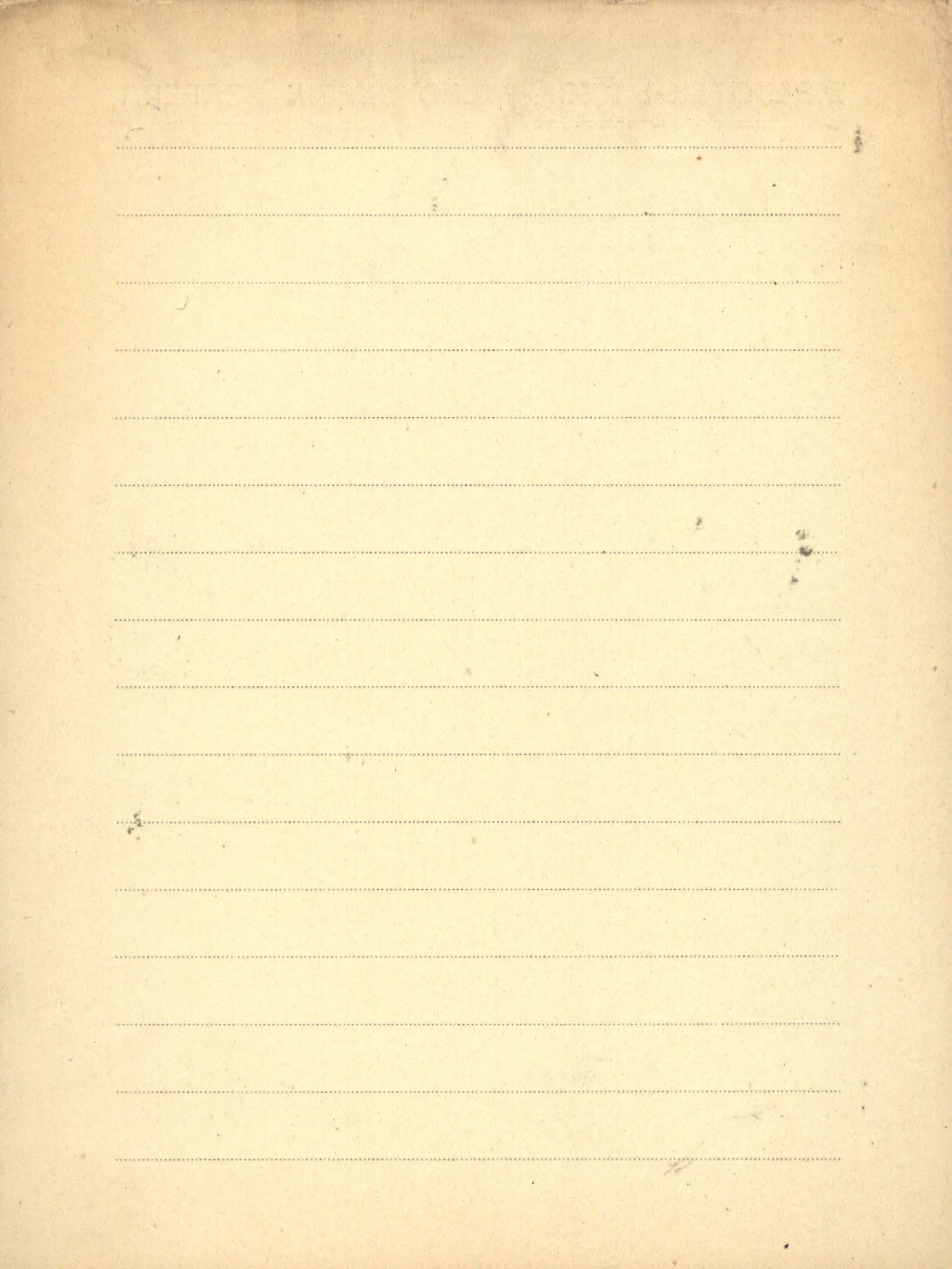

Gregja

116573

K. A. Gregja współczesna i starożytna. - PAN

Oddział w Krakowie. - PWN.

Kraków 1960

Blank lined page with horizontal ruling lines.

G. VI. Greguss Pal

1. Ein Gedanke zur polyphyletischen Entwicklung der Pflanzenwelt

Beilage z. Bot. Centralbl. Bd XXXVI Dresden 1918

2. Abnormale gabelige Adernverzweigung an einem Blatte von *Funkia cordata*.

Ungarisch in "Bot. Közlemények" 4 1-3 Budapest 1918.

P 3. [wspótant.]: J. Matuszka

Die Untersuchung der Anlässlich der Bohrungen bei Tiszalök zutagegeforderten Holzreste.

[brak danych bibliograficznych]

P 5. A phylogenetic system of the Gymnosperms in the light of Xylotomy. - Odb.: "P. Greguss: Identification of living Gymnosperms on the basis of xylotomy".

Budapest 1955

P 6. Ein Lignit aus dem Miozän von Rixhöft. (*Selaginioxylon germanicum* nov. sp.). - Odb.: „Abhandlungen der Deutsch. Akad. der Wissensch. zu Berlin. Klasse für Chemie, Geologie und Biologie“
Jg. 1957 Nr. 3. Berlin 1957.

P 7. Einige wichtige Beobachtungen an einem „Knorria“-Stamm. - Odb.: „Abhandl. der Deutsch. Akad. der Wissensch. zu Berlin. Klasse für Chemie, Geologie und Biologie.“ Jg. 1957 Nr. 3.

Berlin 1957

P 8. Discovery of Ordovician land plants. - Odb.: „Acta Palaeontologica Polonica“ Vol. 4 (1955) No. 1. Warszawa 1955
zob.: Kozłowski Roman [współaut.]

9. Xylotomische Bestimmung der Koniferen-Familien.

Odb.: „Wissenschaftliche Zeitschrift der Pädagogischen Hochschule Potsdam. Math.-Naturw. Reihe.“

Jg. 3 H. 2.

Potsdam 1958

BIBLIOTEKA PROF. WŁADYSŁAWA SZAFERA

VI Greguss Pál

10. Professor Pál Greguss 70 Jahre alt. - Odb.:
"Acta Univ. Szeged. Acta Biologica. N. S."
T. 6 Fasc. 1/4.

Szeged 1960

P 11. Die Entdeckung von Urkormophyten
aus dem Ordovizium (2). - Odb.: "Acta
Univ. Szeged. Acta Biologica. N. S."
T. 7 Fasc. 1/2.

Szeged 1961

P 12. Ramification of Sigillaria and Lepidodendron
and the telome theory. - Odb.: "Phytomor-
phology" Vol. 11 No. 3 pp. 243-248.

1961

P 13. Permische fossile Hölzer aus Ungarn.

Odb.: Palaeontographica, Abt. B " Bd. 109

Lief. 5/6 str. 131-146 + Taf. 52-62.

Stuttgart 1961

P 14. Some new data on the Ordovician land plants from Poland(3). - Odb.: Acta

Biologica. Szeged N.S. " T. 8 Fasc. 1/4

ss. 45-58 + Plates XIII

Szeged 1962

15. Relationships of Cycadales on the basis of their xylotomy. - Odb.: Acta Bot Acad.

Scient. Hung. " T. 10 : 1964 Fasc 1/2 s. 127-144.

Budapest 1964

16. The phylogeny of sexuality and triphyletic evolution of the landplants. - Odb.: Acta

Biol. N.S. " T. 10 (1964) Fasc. 1/4 ss. 51.

Szeged 1964

Greguss Pál

P. Megjegyzések a Permi rétegek bizonytalan életnyomalakulataihoz. (Ayt. franc.:

A propos des traces fossiles de l'activité animale dans les terrains permien(s).

Nadb.: Földtani Közlemények Köt. 96: 1966

füz 2, 5. 240-242.

Budapest 1966

P The relationships of Cycadales on the basis of their xylotomy, branching and leaf epidermis. - Nadb.: "The Palaeobotanist" Vol. 14: 1965 Nos. 1/3 pp. 94-101.

1966

Blank lined paper with horizontal ruling lines.

VI Greszta Jan

1. Możliwość zagospodarowania nieużytków poprzez-
mystowych w świetle badań glebowych. - Odb.:

„Ekologia Polska” Ser. B. T. 3 Zesz. 2

1957

A series of 18 horizontal dotted lines spanning the width of the page, providing a guide for handwriting.

G. VI
1.
Grevillius A. Y.

Keimapparat zur Erhaltung konstanter
Feuchtigkeit im Keimbette während einer
beliebig langen Zeit.

Beilage z. Bot. Centralbl. Bd XII 42 1902

STATE OF NEW YORK
IN SENATE
January 12, 1901.

[Faint, illegible handwriting throughout the page]

Griczuk M.

P. 1. K historii rastitel'nosti w bassieynie Angary.

Odb.: „Doktady Akad. Nauk SSSR”, T. 102 No. 2.

1955

K 2. [współautor]: Markow K. K., Łazukow G. J.

Osnownyje zakonomiernosti razvitija pri-
rody territorii SSSR w czetwierticznom

periodie (lednikomom periodie- antropo-

genie). Czast 1. K VI Kongressu SNTKWA

w Polsce. - [wyd.] Mosk Gosud. Uniw.

im. M. W. Łomonosowa. Geogr. Fakult.

Moskwa 1961

zob.: Markow K. K. K. G.

Blank page with horizontal dotted lines for writing.

Griczuk W.P.

P. 1. ... [współant.: Griczuk M.P.]

K woprosu o charakterie priLiednikowych
tandszaftow siewiero-wostocznoj pribaltiki.

Odb.z: Woprosy Geografii. Sbornik 23. 1950

Moskwa

P. 2. Osnownyje momenty plejstocenowej istorii
flory i rastitel'nosti russkoj rawniny i drigw-
nieje oledienienije Jewrazii. -Odb.: "Trudy
Kom. po Yzucz. Czetwierticzn. Pierioda", XII.

1955

3. Łazukow G. J.: Osnownyje etapy razwitija
flory, fauny i czietowicka w czetwierticznym
pieriódie. Pod red.: W.P. Griczuka. Yzdat.

Moskowsk. Uniw.

1954

zob.: Łazukow

P. 4. O wozmoznosti primienienija sporowo-pylcowogo analiza dlja izuczenija kajnozojskich ottozenij Sriedniej Azii. - Odb.: „Pustyni SSSR i ich oswo-
jenije, II” Moskwa 1954

P 5. Niznaja granica czetwierticznego pierioda (sistemy) i jeje stratigraficzeskoje potozienije na russkoj rawninie. - Odb.: „Trudy Inst. Geogr.” Wyp. 77 (1959) str. 5-90.

1959

P 6. Iskopajemaja flora czetwierticznych otto-
zenij i stratigraficzeskoje rasczlenije plejs-
tocena na osnowanii floristiczeskich ma-
teriatow. - Odb.: „Materiaty Sowiesscz-
nija po Izuczeniju Czetwierticznego
Pierioda” T. 1 ss. 20-32.

1961

Griczuk W.P.

P 7 Problema granicy między czwartowniczą i trzecią systemami w świetle paleobotanicznych danych. - Odb.: „Trudy Kom. po Izucz. Czw. Pier.” [T.] 20 (1962) ss. 55-66.

Moskwa 1962

P 8. Comparative study of the interglacial and interstadial flora of the Russian Plain. - Repr. from: Report of the VIth Internat. Congr. on Quatern. Warsaw 1961, Vol. 2: Palaeobot. Sect. s. 395-406.

Łódź 1964

P 9. Istorija flory i problema plejstocenowego oledienienija { obzor statiej IV vyp. Ma-

teniatow po istorii flory i rastitelnosti

SSSR" } - Nadb.; Biull. Kom. po Izucz. Getwert

Pierioda" No. 30 : 1965 s. 188 - 191.

Moskwa 1965

10.

↙ Griffiths D. A.

1. [współaut.] J. Isaac

Reactions of tomato leaves to species

of *Verticillium*. - Odb.: "Ann. appl. Biol."

51 (1963) str. 231-236.

1963

2. [współaut.] J. Isaac

Wilt of lupin and sunflower caused by

species of *Verticillium*. - Odb.: "Horticultu-

ral Research" Vol. 2 No. 2 pp. 104-144.

1963

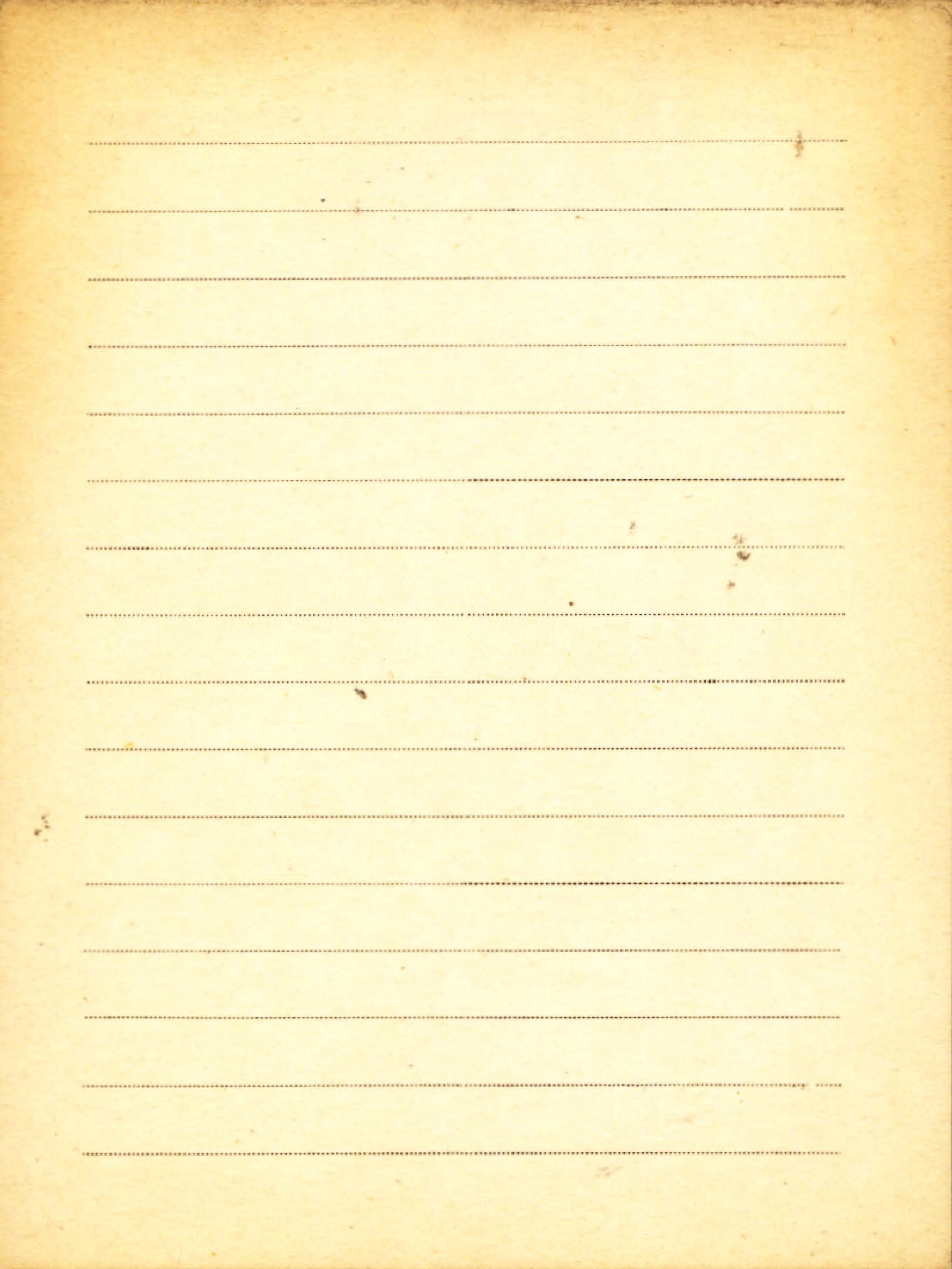

VI Griffiths D.J.

1. [współant.] Thresher C.L., Street H.E.

The heterotrophic nutrition of *Chlorella vul-*
garis (Brannon No. 1 strain). - Ddb.: *Annals*
of Botany Vol. 24 No. 93. Oxford

Oxford 1960

II Grigoriev. A.

1). La Géomorphologie de la Presqu'île de Kola
d'après les récentes recherches.

Comptes rendus de la Delegation

Soviet. au Congrès Intern. de

Géographie à Varsovie 1934.

2. Znaczenie ilościowych i jakościowych

współczynników dla fizyko-geograficznego

rejonowania i fizyko-geograficznych

charakterystyk (po rosyjsku)

(Raporty Deleg. Soviet. na Międz. Kongres Geogr. w Warszawie)

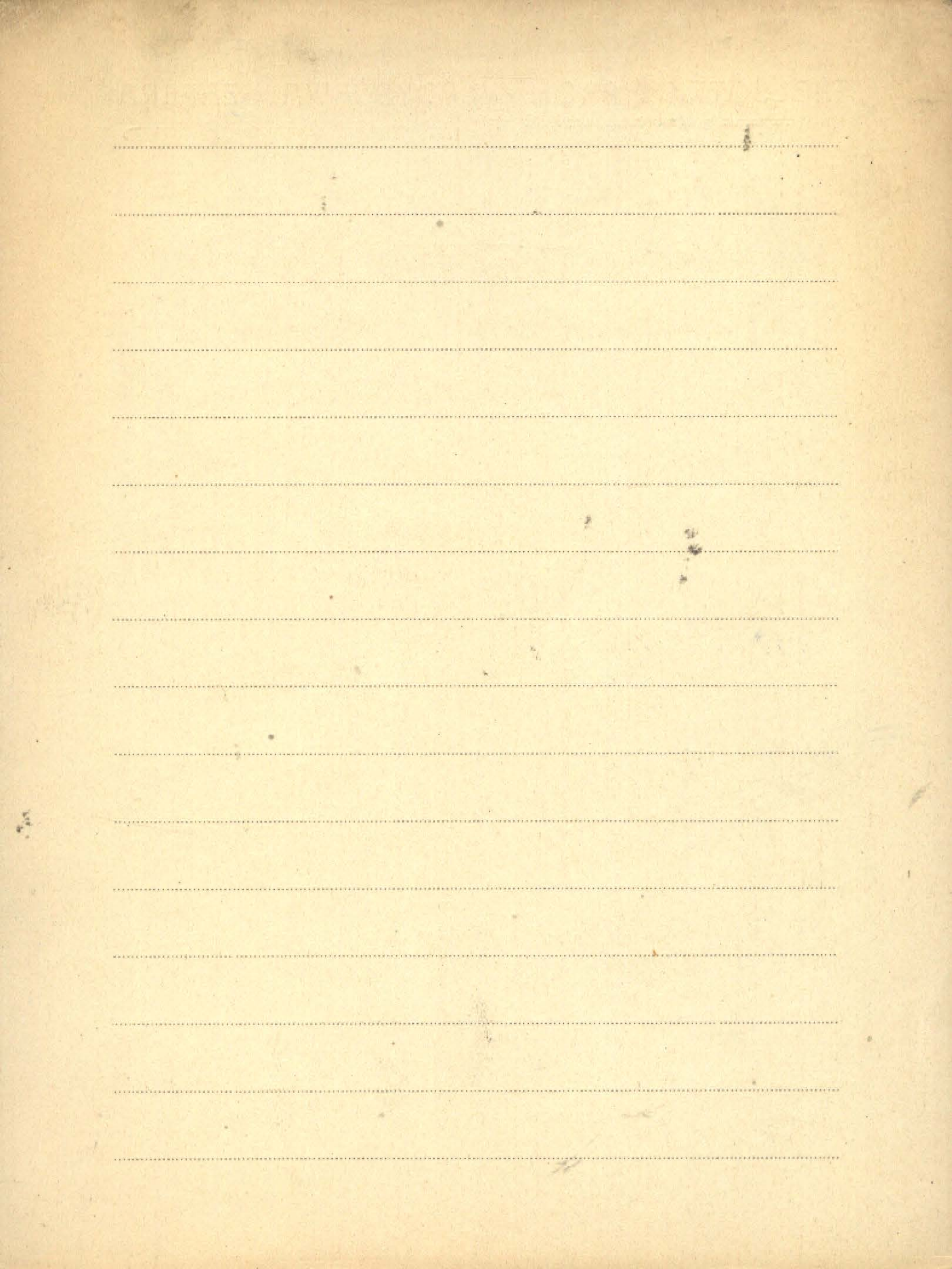

VI Grill Renate

1. Blattentwicklung von *Trichocolea tomentella*

(Ehrh.) Dum. - Odb.: „Planta“ Bd. 51 S. 673-693

1958

Blank lined paper with horizontal ruling lines.

BIBLIOTEKA PROF. WŁADYSŁAWA SZAFERA

Grimwood I.R.

Brosz. 1342

Notes on the distribution and status of
some Peruvian Mammals 1968. -

Special Publication[#] No. 21!

1969 s. 86.

1969

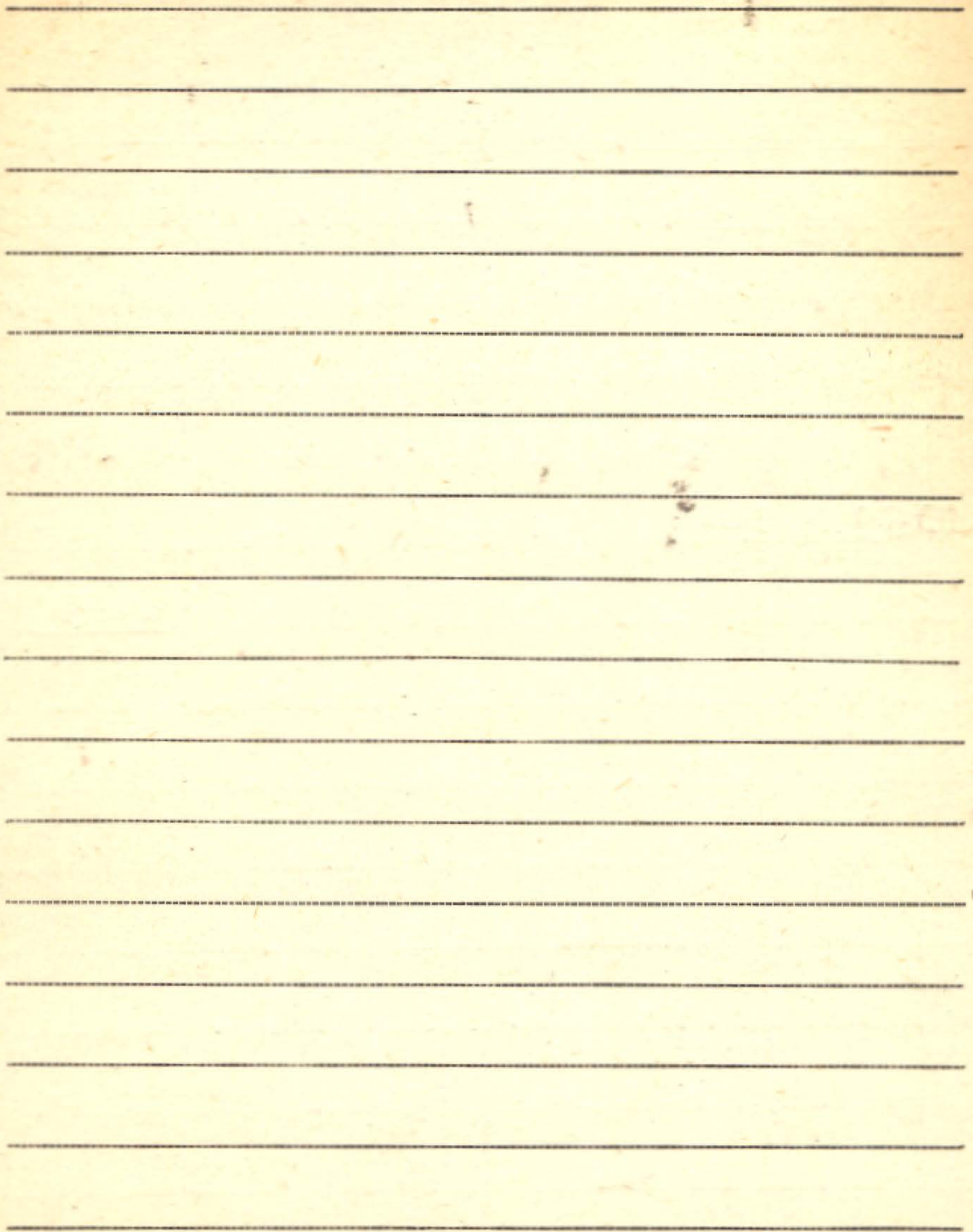

9. VI Grintescu Gh. P.

1. *Punica granatum* si *Fagus orientalis*
in flora României (rum.)

Bull. Gr. Bot. si al. Mus. Bot. Un. d. Cluj vol. VIII 1927

ks. 2. Studiul genului *Aconitum* din România
II 15560 Partea I-a. *Aconitum antora*.

Bucuresti 1934

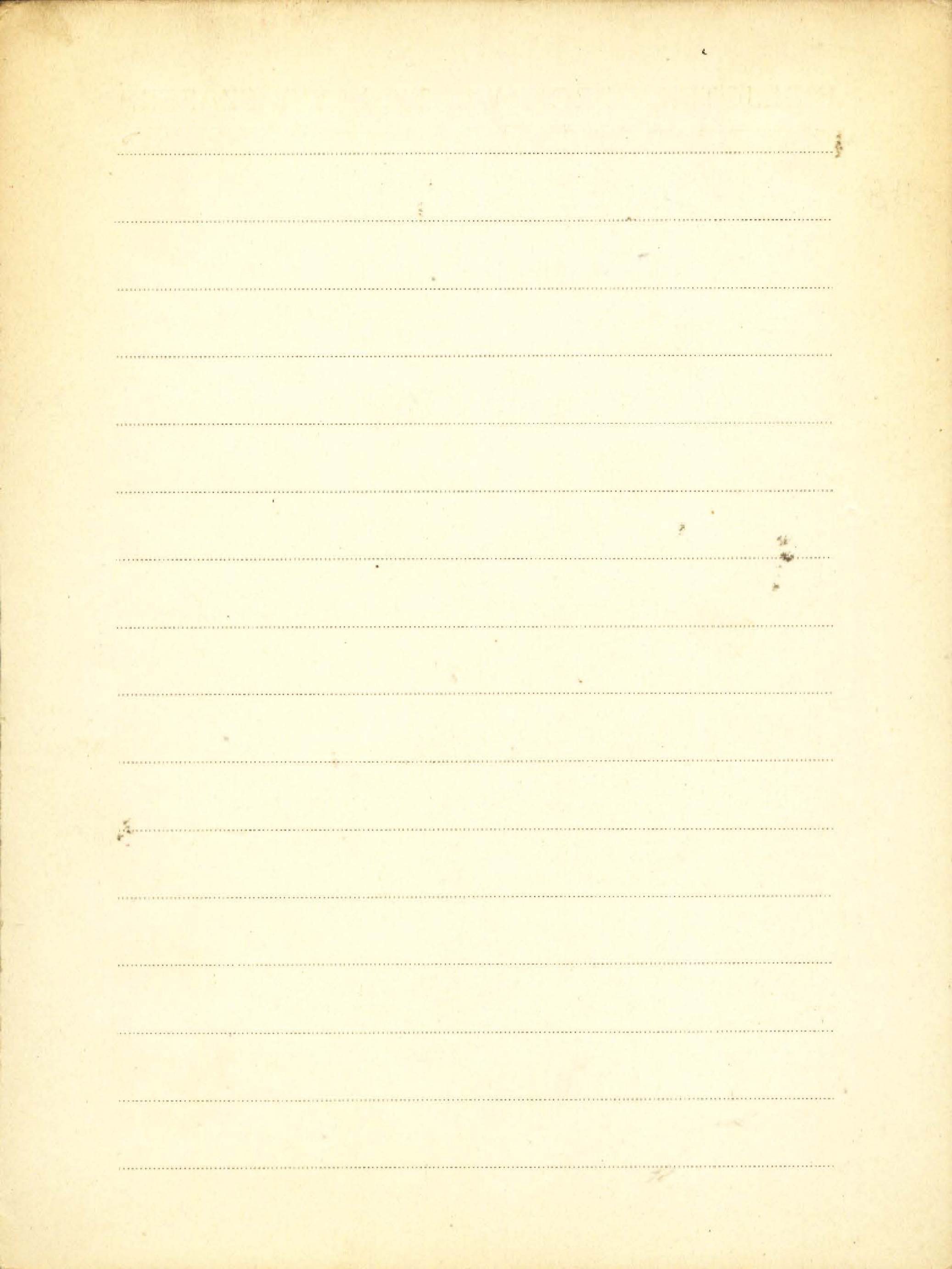

9. VI. Griurescu J.

1. La végétation du mont Ceahlău (Carpates orientales)

Guide de la Sibie J. P. E. Roumanie 1901.

2. Botry cinerea virginiana (L.) Swartz in Transylvania

Bulletin de la Société des Sciences de Cluj 1923

3. Le noir des blés en Roumanie ↓ " Cluj 1922.

4. Le problème du Mélèze dans les Carpates

Roumaines

(Guide de la T. Exc. Phytogéogr. Intern. Roumanie, 1931)

UNIVERSITY OF TORONTO LIBRARY

Blank lined page with horizontal ruling lines.

9. II. Gheintzeo Jean

1. Contribution a L'etude de la microflore des
Sols de Roumanie.

. Actes de XII.^{eme} Congres Internat. d'Agriculture" 1929

BIBLIOTEKA PROJEKTU WARSZAWY

WARSZAWA, 1950

Blank lined page with horizontal ruling lines.

VI Gripp Karl

Tom 1. Das Interglazial von Billstedt (Öjendorf)

wyobraucator M. Beyle

(odb. 2: Mitt. aus d. Geolog. Staatsinstitut)

Hamburg 1937

BIBLIOTEKA PROJEKTU WARSZAWY
KRAJOWA BIBLIOTEKA WARSZAWY

Blank lined page with horizontal ruling lines.