

R. II. Rafalski Julian

1. Lasy i leśnictwo Wielkopolski i Pomorza
2. Lasy i leśnictwo w Stanach Zjednoczonych
Am. Półn. - "Les Polski" - Warszawa 1926

3. Balsa (*Ochroma Lagopus Sw.*) i jej
własności mechaniczne.

(Ods. z Roczników Nauk Roln. i Leśn. T. XXXIII)

Poznań 1934

4. Zbiór skrajów drewna przy Zakładzie
Inżynierji Leśnej Uniwersytetu Poznańskiego.
Jego krótka historia, stan obecny oraz cele
naukowe i pedagogiczne.

(Prace I-go Zjazdu Leśniczego.) Poznań 1935.

5. Zagadnienie kryzysu gospodarczego
gospodarstwa leśnego Poznań 1929.

BIBLIOTHEQUE MUSEE NATIONAL D'HISTOIRE NATURELLE

Blank lined page with horizontal ruling lines.

Rahman A.

Brosz. 1131

[współaut.] Malik S.

Current Trends of Research in Botany
in India. - Nad'6 : C.T.R Series No. 1,
s. 44.

New Delhi 1966

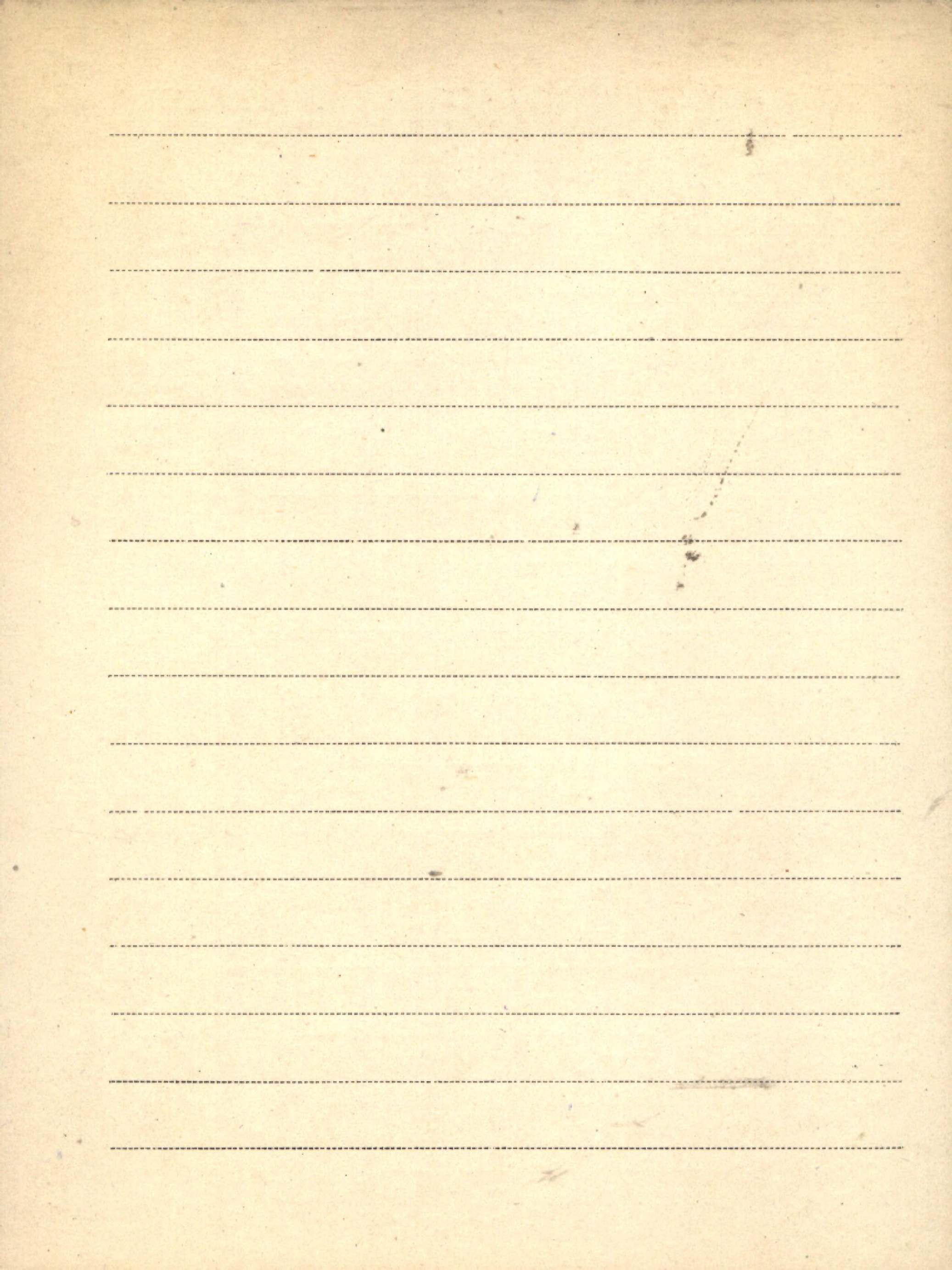

Just. Raistrick A.

1. The late-glacial and post-glacial periods
in the North Pennines, part I. The glacial
maximum and retreat.

1931

Transactions of the Northern Naturalists Union Vol. I. Part 1.

2. Linton Mires, Wharfedale. Glacial and
Post-glacial history

(Proceed. of the Univ. of Durham Philos. Soc.) 1938

STEFAN LUDWIG FERSS

.....

.....

.....

.....

.....

.....

.....

.....

.....

.....

.....

.....

.....

.....

.....

.....

R. II. Rajkova H.

1. Materials about the culture of sandy plants
in Tashkent conditions. (in ruzj) Traven. aug.

Bull. de l'Université de l'Asie Centrale" 1927

BIBLIOTEKA PROF. WILHELMINA SZAFER

I Rajski Aleksander

K. 1. Studium ekologiczno-faunistyczne nad mechow-

III

2994

cami (Acari, Oribatei) w kilku zespołach
roślinnych. I. Ekologia. — „Prace Kom. Biol.
PTPN” T. 25 (1961) Zesz. 2.

Poznań 1961

I Rakoczy L.

1. Observations on the regeneration of the plasmodium of the Myxomycete *Didymium xanthopus* (Ditm.) Fr. — Odb.: „Acta Soc. Bot. Pol.” Vol. 30 Nr. 3/4.

1961

2. The effect of light on the fructification of the slime-mold *Physarum nudum* Macbride as influenced by the age of the culture. — Odb.: „Acta Soc. Bot. Pol.” Vol. 31 Nr. 4.

[Warszawa] 1962

3. Z fizjologii śluzowców. Część I. Kietkowanie zarodników. — Odb.: „Wiad. Bot.” T. 6 z. 4.

[Kraków] 1962

Blank lined paper with horizontal ruling lines.

Rakowski Eugeniusz i Hongiel R.

Pomiary (patrz: Hongiel i Rakowski) 1929

BIBLIOTEKA PEO WILNYCH KAWY
WILNO

Blank lined paper with horizontal ruling lines.

Ralska-Jasiewiczowa Magdalena

- P 1. Interstadial zlodowacenia środkowopolskiego w tabełach na Górnym Śląsku.
Odb.: „Monographiae Botanicae” Vol. 7 (1958)
[Warszawa] 1958
- P 2. Plejstocenińska flora z Zabłocia nad Bugiem.
- „Folia Quaternaria” [No.] 2.
Kraków 1960
- P 3. Correlation between the Holocene history of the *Carpinus betulus* and prehistoric settlement in North Poland. - Nadb.:
„Acta Soc. Bot. Pol.” Vol. 33 Nr. 2 s. 461-468, tab. 2.
1964
- P Osady denne Jeziora Mikotajskiego na

Pojezierzu Mazurskim w świetle badań
paleobotanicznych. - "Acta Palaeobot."

Vol. 7: 1966 Nr 2, s. 118, tabl. 9 + diagr.

Kraków 1966

Q. II. Ralski Edward

1. Flusce w ziarnach traw

"Kosmos" - Lwów - 1924

2. Bielna miękka, a zawartość fluoru w uasionach

"Kosmos" - Lwów 1924

3. Nowe stanowisko brzozy karłowatej w Polsce.

"Acta Societ. Botan. Polonica" - 1928
vol. V.

4. Zapiski florystyczne z nad Drawiny - Tom. LXIII. 1928

"Sprawozd. Kom. Fizj. Pol. Akad. Umiej. Kraków"

5. Hale i Łęki Piska w Beskidzie Zachodnim

"Prac Rolniczo-Lesne. Pol. Akad. Umiej. - Kraków 1930"

6. Łąki, polauny i hale pastwiska Babiej Góry

"Prac Rolniczo-Lesne" N. 4. Pol. Akad. Umiej. 1931.

7. Zorawium Dobuorockowa w Polsce.

Tom LXV. Spraw. Kom. Fizj. Pol. Akad. Umiej.

8. Stosunki pobierania niektórych składników mi-
neralnych przez roślinność wazwiejnych zespołów
halnych Karpat Zachodnich w zależności od nawo-
żenia.

Roczniki Nauk Roln. i Leśn. XXX 1933.

9. Roślinność pastwisk wspólnych województwa
krakowskiego

(Odb.: Roczn. Łekowy i Torfowy 7. 1937)

Nasza

Ramann E.

1. Badelkuude - (Książka)

116160

Berlin 1911

BIBLIOTHECA MUSEI HISTORICO-NATURALIS MUSEI HISTORICO-NATURALIS

Blank lined page with horizontal ruling lines.

Ramanujam C. G. K.

P. 1. Fossil woods belonging to Guttiferae, Celastraceae, Leguminosae, Sonneratiaceae [and] Euphorbiaceae from Tertiary rocks of South Arcot District, Madras. - Odb.: "The Journal of Scientific [and] Industrial Research", Vol. 13 B, No. 2.

1954

P. 2. On some silicified woods from near Pondicherry, South India. - Odb.: "The Paleobotanist", Vol. 3.

1954

P. 3. On the occurrence of fossil wood of Sonneratia: *Sonneratioxylon Dakshinense* sp. nov. from the tertiary of South Arcot District, Madras. - Odb.: "The Paleobotanist" Vol. 5

No. 2.

1956

Blank lined paper with horizontal ruling lines.

R. III Ramenskij

1. Metodyka badań zbiorowisk roślinnych
(na rosyjsku)

BIBLIOTEKA PROF. WŁADYŚŁAWA GONCIKOWSKIEGO

WYDZIAŁ PEDAGOGIKI I PSYCHOLOGII

UL. ŻELAZNA 17, 01-651 WARSZAWA

TEL. 22 629 42 00

FAX 22 629 42 01

E-MAIL: biuro@biblioteka.uw.edu.pl

WWW: www.biblioteka.uw.edu.pl

BIURO: biuro@biblioteka.uw.edu.pl

WYDZIAŁ: wyzdzal@biblioteka.uw.edu.pl

WYDZIAŁ: wyzdzal@biblioteka.uw.edu.pl

WYDZIAŁ: wyzdzal@biblioteka.uw.edu.pl

WYDZIAŁ: wyzdzal@biblioteka.uw.edu.pl

WYDZIAŁ: wyzdzal@biblioteka.uw.edu.pl

WYDZIAŁ: wyzdzal@biblioteka.uw.edu.pl

WYDZIAŁ: wyzdzal@biblioteka.uw.edu.pl

WYDZIAŁ: wyzdzal@biblioteka.uw.edu.pl

WYDZIAŁ: wyzdzal@biblioteka.uw.edu.pl

WYDZIAŁ: wyzdzal@biblioteka.uw.edu.pl

WYDZIAŁ: wyzdzal@biblioteka.uw.edu.pl

WYDZIAŁ: wyzdzal@biblioteka.uw.edu.pl

WYDZIAŁ: wyzdzal@biblioteka.uw.edu.pl

WYDZIAŁ: wyzdzal@biblioteka.uw.edu.pl

WYDZIAŁ: wyzdzal@biblioteka.uw.edu.pl

WYDZIAŁ: wyzdzal@biblioteka.uw.edu.pl

WYDZIAŁ: wyzdzal@biblioteka.uw.edu.pl

WYDZIAŁ: wyzdzal@biblioteka.uw.edu.pl

WYDZIAŁ: wyzdzal@biblioteka.uw.edu.pl

WYDZIAŁ: wyzdzal@biblioteka.uw.edu.pl

WYDZIAŁ: wyzdzal@biblioteka.uw.edu.pl

WYDZIAŁ: wyzdzal@biblioteka.uw.edu.pl

WYDZIAŁ: wyzdzal@biblioteka.uw.edu.pl

WYDZIAŁ: wyzdzal@biblioteka.uw.edu.pl

WYDZIAŁ: wyzdzal@biblioteka.uw.edu.pl

WYDZIAŁ: wyzdzal@biblioteka.uw.edu.pl

WYDZIAŁ: wyzdzal@biblioteka.uw.edu.pl

WYDZIAŁ: wyzdzal@biblioteka.uw.edu.pl

WYDZIAŁ: wyzdzal@biblioteka.uw.edu.pl

WYDZIAŁ: wyzdzal@biblioteka.uw.edu.pl

WYDZIAŁ: wyzdzal@biblioteka.uw.edu.pl

WYDZIAŁ: wyzdzal@biblioteka.uw.edu.pl

WYDZIAŁ: wyzdzal@biblioteka.uw.edu.pl

WYDZIAŁ: wyzdzal@biblioteka.uw.edu.pl

WYDZIAŁ: wyzdzal@biblioteka.uw.edu.pl

WYDZIAŁ: wyzdzal@biblioteka.uw.edu.pl

WYDZIAŁ: wyzdzal@biblioteka.uw.edu.pl

WYDZIAŁ: wyzdzal@biblioteka.uw.edu.pl

R. III

Ramsbottom J

1. International Conference for the Protection
of Nature

Reprinted from Nature Vol 160, pag. 320, September 6
1947.

2. The Natural History Society
Conference of Delegates of Corresponding
Societies Dundee 1947. London.

BIBLIOTEKA PROJEKTU WARSZAWA

A series of horizontal dotted lines for writing, with a solid line above the first row.

III Ramutt M.

1. Historia Towarzystwa Przyrodników Polskich
im. M. Kopernika do drugiej wojny światowej.
[Wydruk. w]: Pamiętnik wyd. na Setne Zebra-
nie Kola w dniu 12 paźdź 1957 roku " s. 5-7.
Nakt. Członków Kola.

Edynburg 1957

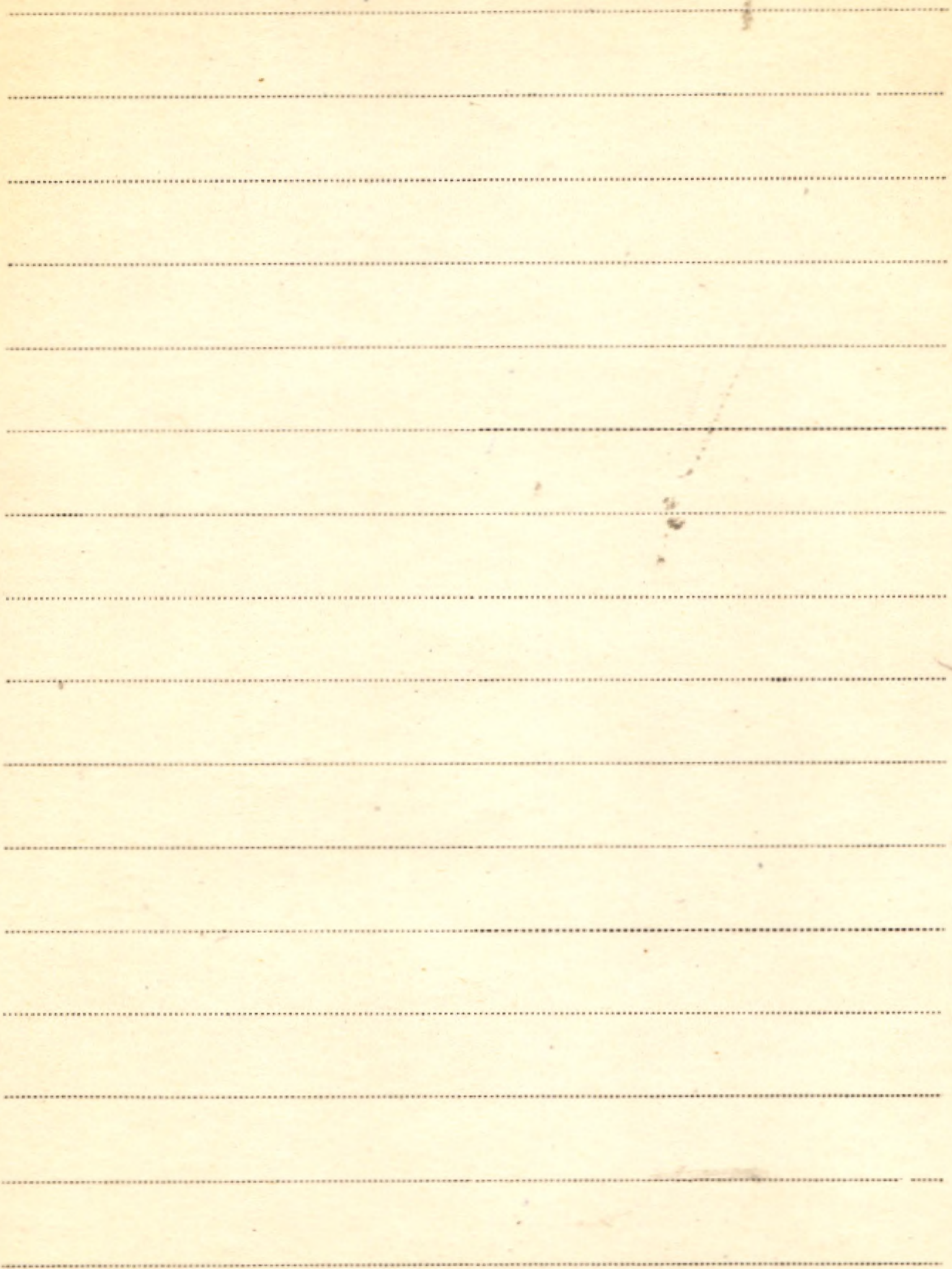

- R. III Rawiecka - Bobrowska Jachuja
- P. 0 1. Analiza pytkowa interglacyjna z Żoliborza
w Warszawie. (stronami)
Pracow. z Biędzei Tam Nauk. Warsz. XXII. 1929.
- Inst. 2. Die Pollenanalytische Untersuchungen des Inter-
glazials von Żoliborz in Warschau
Acta Soc. Bot. Pol. VIII 1930
- P. 3. Incejonogłowa flora lisciowa z Koniusz
Odb. z Biuletynu 71, Warszawa 1954.
Wydawnictwo Geologiczne.
- P. 4. Analiza pytkowa profilów czwartorzędowych
Woli i Żoliborza w Warszawie.
Odb. z Biuletynu Instytut. Geologicznego Nr. 69
Warszawa 1954
- P. 5. Rodzaj Decodon J. F. Gmel. z polskiego neogenu.

Instytut Geologiczny. Odb. z T. XV prac „Z badań flor trzeciorzędowych” T. II. Warszawa 1956

P. 6. Kilka szczątków roślinnych z tertonu Górnego Śląska. - Odb.: „Kwartalnik Geologiczny” T. 1 Nr. 2. Warszawa 1957

P. 7. [współautor]: H. Czeczott

Flora środkowego i górnego miocenu Polski w świetle badań ostatnich dwunastu lat. - Odb.: „Kwartalnik Geol.” T. 2 (1958) Nr. 1.

Warszawa 1958

P. 8. Trzeciorzędowa flora nasienna z Konina.

Odb. z „Biuletynu 130 Y.G. z badań Trzeciorzedu w Polsce” T. II [str.] 159-252
Tabl. XIV-XXVI.

Warszawa 1959

Raniecka - Bobrowska Jadwiga

P 9. Paleobotaniczne badania trzeciorzędu
w NRD. - [Maszynopis powiel. str. 17-25
format 40, brak inn. danych bibliograf.]
[1962?]

P 10. Trzeciorzędowa flora z Osieczowa nad
Kwisą (Dolny Śląsk). - Odb. z "Prac Inst.
Geol." T. 30 Cz 3 Ceterdziesięć lat Inst.
Geol. s. 81-223 + Tabl. 29.

Warszawa 1962

P. M. [współant.] H. Elhai, G. Erdtman

Sur une tétrade nouvelle et des graines

de *Najas marina* dans le Pliocène de Nor-

mandie (France). - Odb.: "Pollen et Spores"

Vol 4 (1962) No. 1 s. 149-157.

Paris 1962

P. Obraz dolnomioceniskich flor SW Polski.

- Odb.: „Kwart. Geol.” T. 10! 1966 z. 4, s.

1101-1102. [fotokopie]

1966

R III Rauoje bic

1. Priručnik do znanosti flory Starej Serbiji

i Makedoniji (po serbski)

Beograd

1909

REPRODUCTION FROM THE ORIGINAL

A series of horizontal dotted lines for writing, with a solid line above and below the main set of lines.

III) Lapides Raymond

1. Versuch einer Gesellschaftslehre der Pflanzen.

„Forschungen zur Körperpsychologie und Soziologie. 1931

BIBLIOTHEK FROM WILSON'S STAMP

Lined paper with horizontal ruling lines for writing.

Rappard F.W.

[Brosz 867]

Zout mierveen bij de Breede Gooi? -

Nadlb.: "De Levende Natuur" 70(1967) s.

49-55.

1967

Rásky Klara

- P 1. Fossilis növények a Budapest, környéki „budai” márgaösszletből. (tyt. ang.: Fossil plants from the marl formation of the environs of Budapest). - Odb.: „Földtani Közlöny” kötet 86 füzet 2.

Budapest 1956

- P 2. Fossilis növények a Salgótarjáni kőszénfekéből. (tyt. ang.: Fossil plants from the floor of the coal-seam of Salgátarján (North Hungary). - Odb.: „Bull. Hungarian Geol. Soc.” vol. 88 nr. 1.

Budapest 1958

- P 3. Az Atopochara triolvis Peck rétegtani szerepe Magyarországon. (tyt. ang.: New

occurrence of the *Atopochara trivolvris* Peck
in Hungary). - Odb.: „Földtani Közlöny“
kötet 88 füzet 4. [str.] 461-463.

Budapest 1958

P 4. The fossil flora of Gyölytarnóc (Preliminary
report). - Odb.: „Journal of Paleontology“
v. 33 no. 3, p. 453-461.

[br. m. myd.] 1959

P 5. Pflanzenreste aus dem Obereozän Un-
garns. - Odb.: „Senckenbergiana Lethaea“
Bd. 41 Nr. 1/6 S. 423-449.

Frankfurt am Main 1960

P 6. Tertiary plant remains from Hungary (Upper
Eocene and Middle Oligocene). - Odb.:
„Annal. Hist.-Nat. Mus. Nation. Hung. Pars
Miner. et Palaeontol.“ T. 54 (1962) str. 31-55.

1962

Rásky Klara

P 7. Studies of Tertiary plant remains from
Hungary. - Nadb. : "Annales Hist.-Nat.
Mus. Nat. Hung. Pars Mineral. et Palaeont.
T. 56 : 1964 s. 63-96.

1964

P. A Contribution to the Study of Tertiary
Plant Remains from Hungary. - Nadb. :
"Ann. Hist.-Natur. Mus. Nat. Hungarici"
Pars Miner. et Palaeont. T. 57: 1965.

1965



Rastienija

1. Rastienija Centralnoj Azii. Po materialam

Bot. Inst. im. W.L. Komarowa. Wyp. 1:

Wwiedienije, Paporotniki, Bibliografija.

Sostawit: W.J. Grubow, - Izdat. Akad.

Nauk SSSR.

Moskwa-Leningrad 1963

zob.: Grubow W.J.-K.2.

Rastitelnyj

- K. 1. Rastitelnyj pokrow SSSR. Pojasnitel'nyj tekst
k „Gieobotaniceskoj Kartie SSSR” M. 1: 4 000 000
pod red. E. M. Ławrenko i W. B. Soczawy.
Izdat. Akad. Nauk SSSR. T. 1-2.

Moskwa 1956

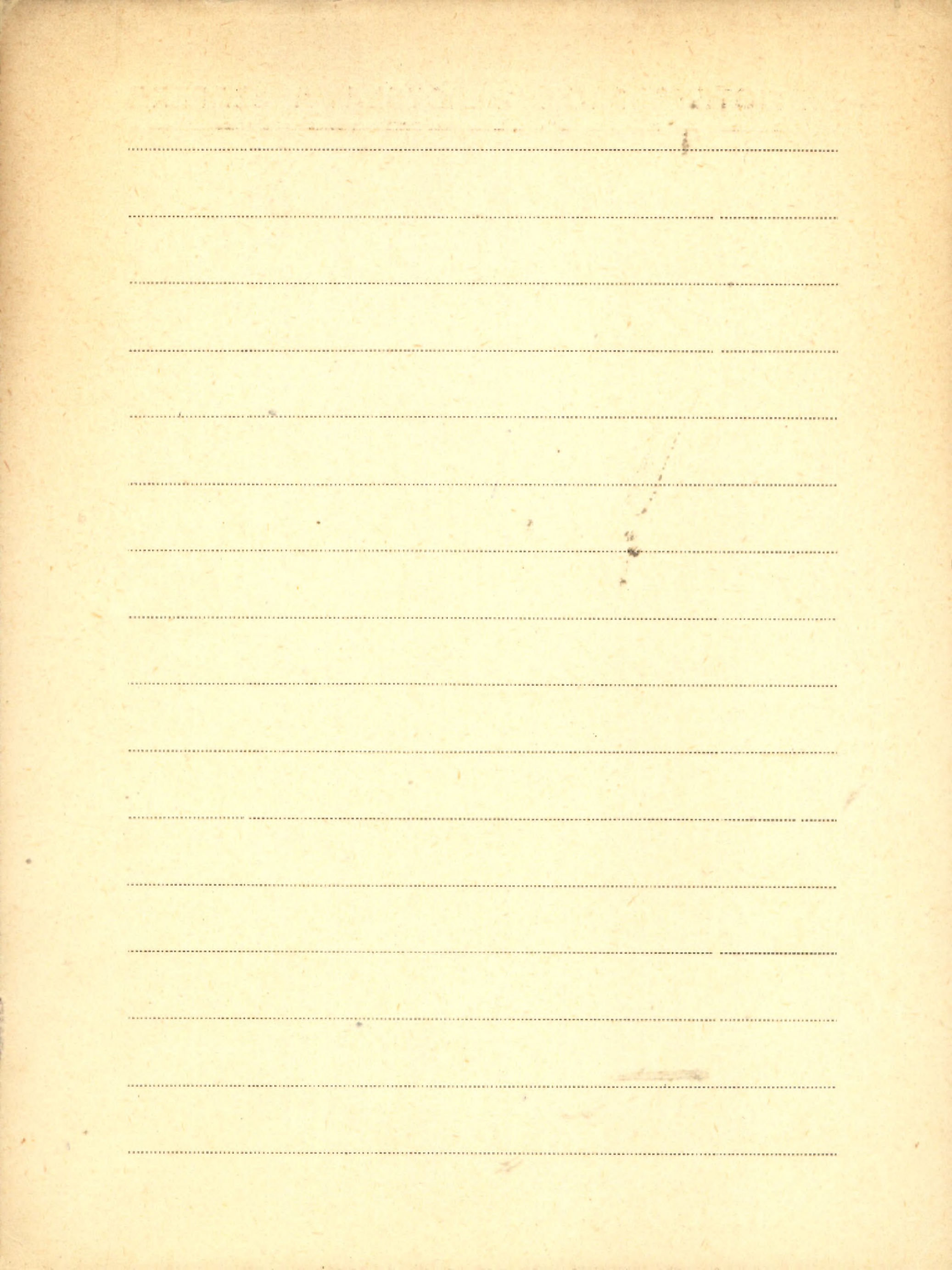

III. Rathfelder O.

1. Gegenwartsprobleme des Naturschutzes, ihre
Behandlung im Biologie-Unterricht der höhe-
ren Schulen, erläutert an Beispielen in Würt-
temberg-Hohenzollern. - „MNU“ Bd. 8.

1955/56

Raven John

[współaut.] Walters M.

k/n The New Naturalist Mountain Flowers,

sz. 5 Collins, s. 240.

London 1956

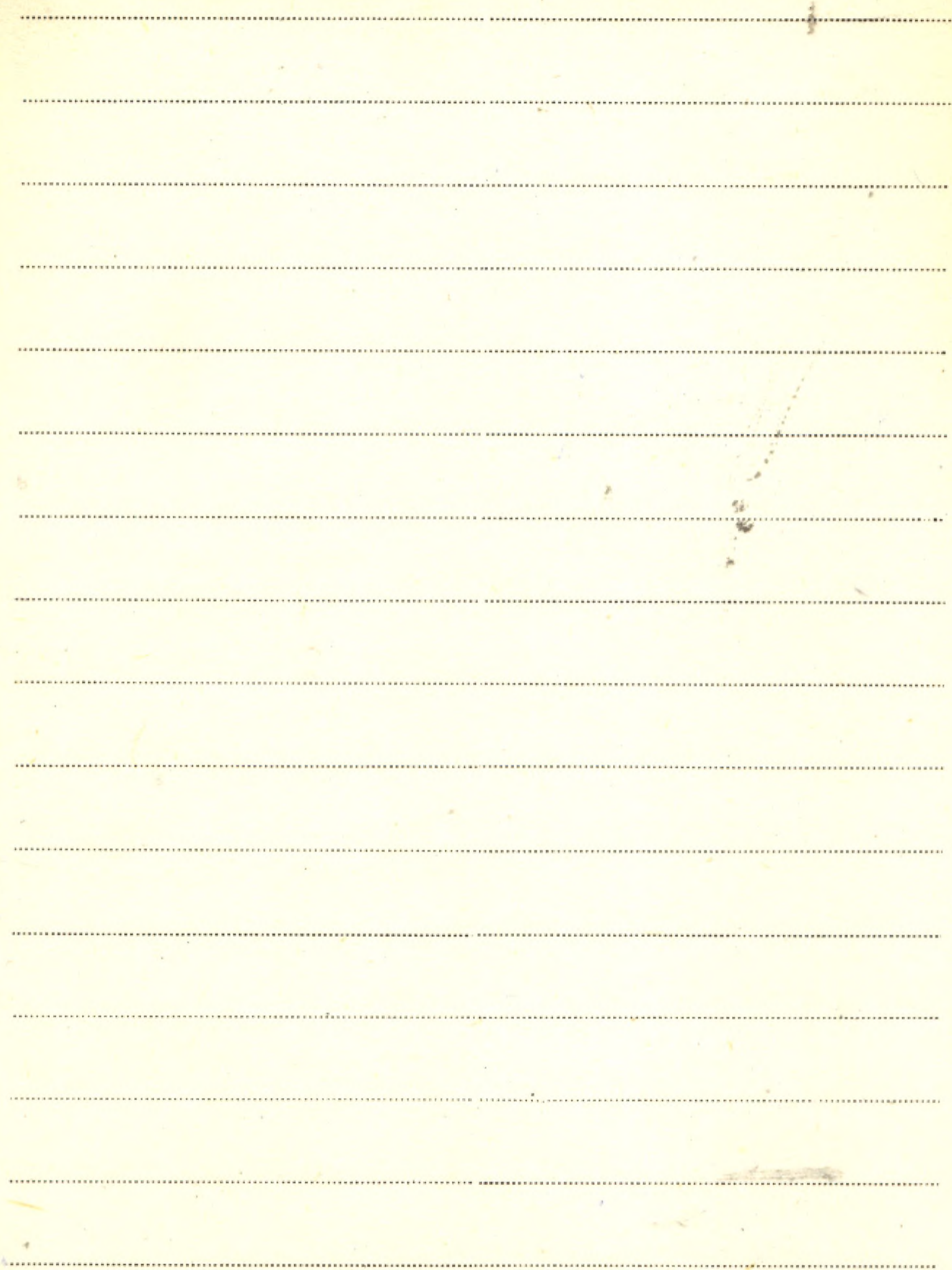

BIBLIOTEKA PROF. WŁADYSŁAWA SZAFERA

Rawson T.W.

1. [współt.] K.H. Marcussen

Propagation of Lilac - Odb.: "The New Zealand Journal of Agriculture" March 1960

III. Raymond Marcel

1. The Geographical Distribution of the Bipolar
Nymphaeaceae, Nymphaea Tetragona and
Brasenia Schreberi. - Odb. z: Seventh Pacific
Science Congress, Vol. 5. 1953

współaut.: Dansereau Pierre

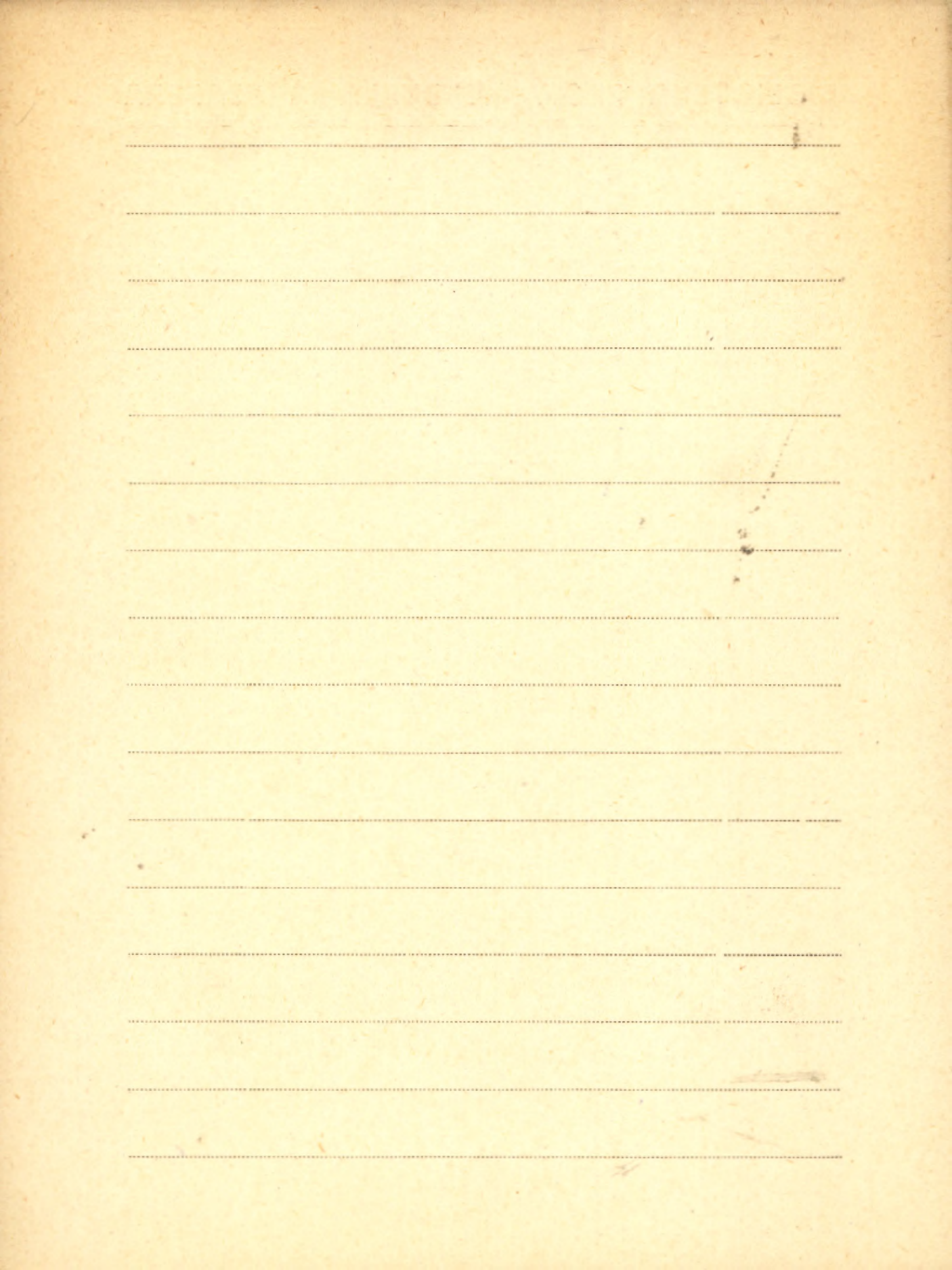

Rayss Dr. J.

1. Materiale pentru flora Basarabiei III-a

patru: Dr. Fr. Săvulescu 2.

BIBLIOTEKA FROB-WINDYKOWSKA

Blank lined page with horizontal ruling lines.

BIBLIOTEKA PROF. WŁADYSŁAWA SZAFERA

Rebassoo H.

k/n. Hiiumaa Flora ja Selle Genees. (tyt. ros.:
15591 Flora ostrova Chiiumaa i jeje genezis.)

[Wyd.]: Eesti Teaduste Akad. Zool. ja Bot. Inst.

s. 290.

Tallinn 1967

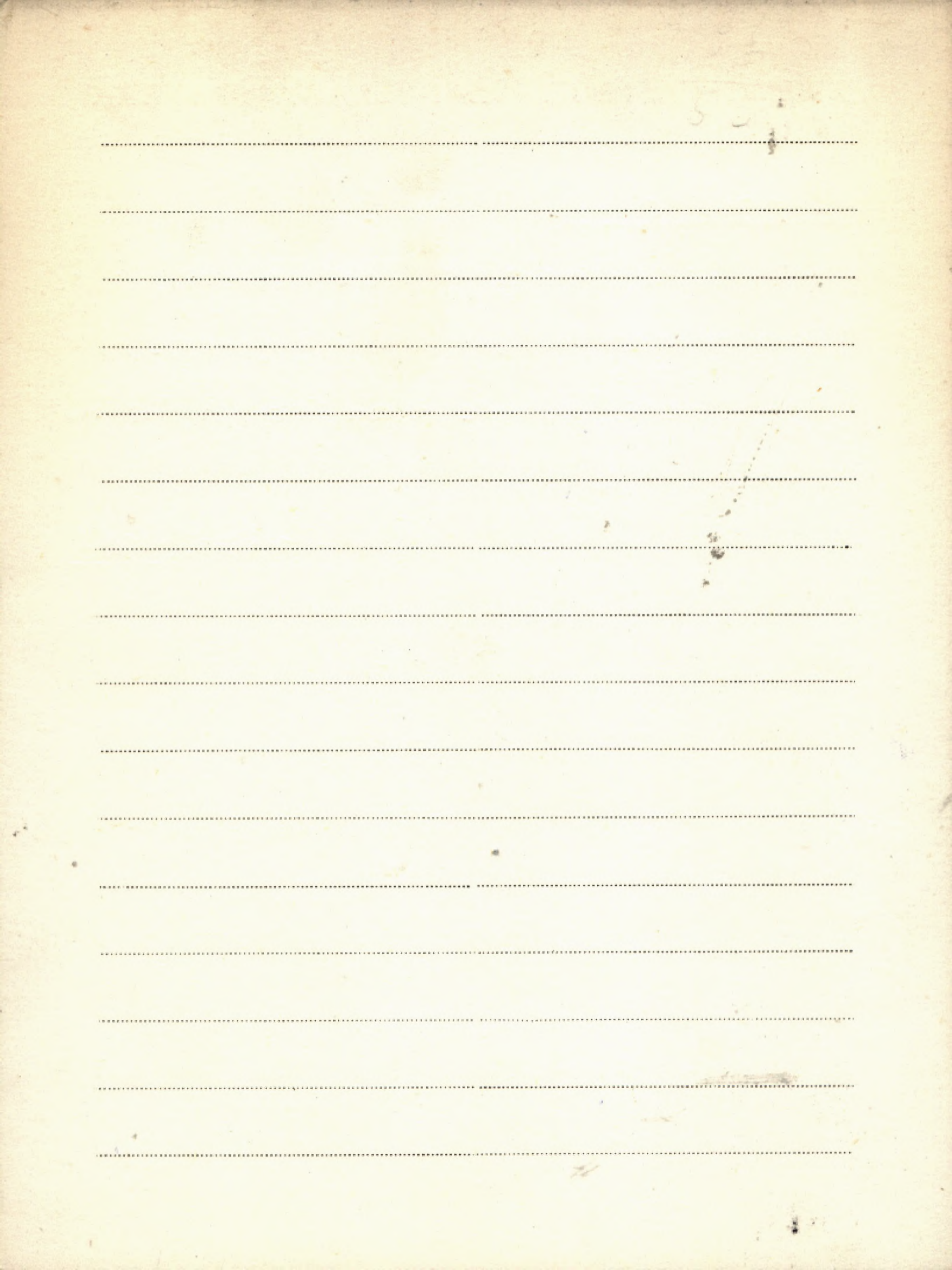

Rechinger K.H.

1. Symbotae Afghanae. [T.] V. - „Biologiske skrifter“ Bd. 13 Nr. 4.

København 1963

zob.: Køje M. [inspótant] pr. 1/k.

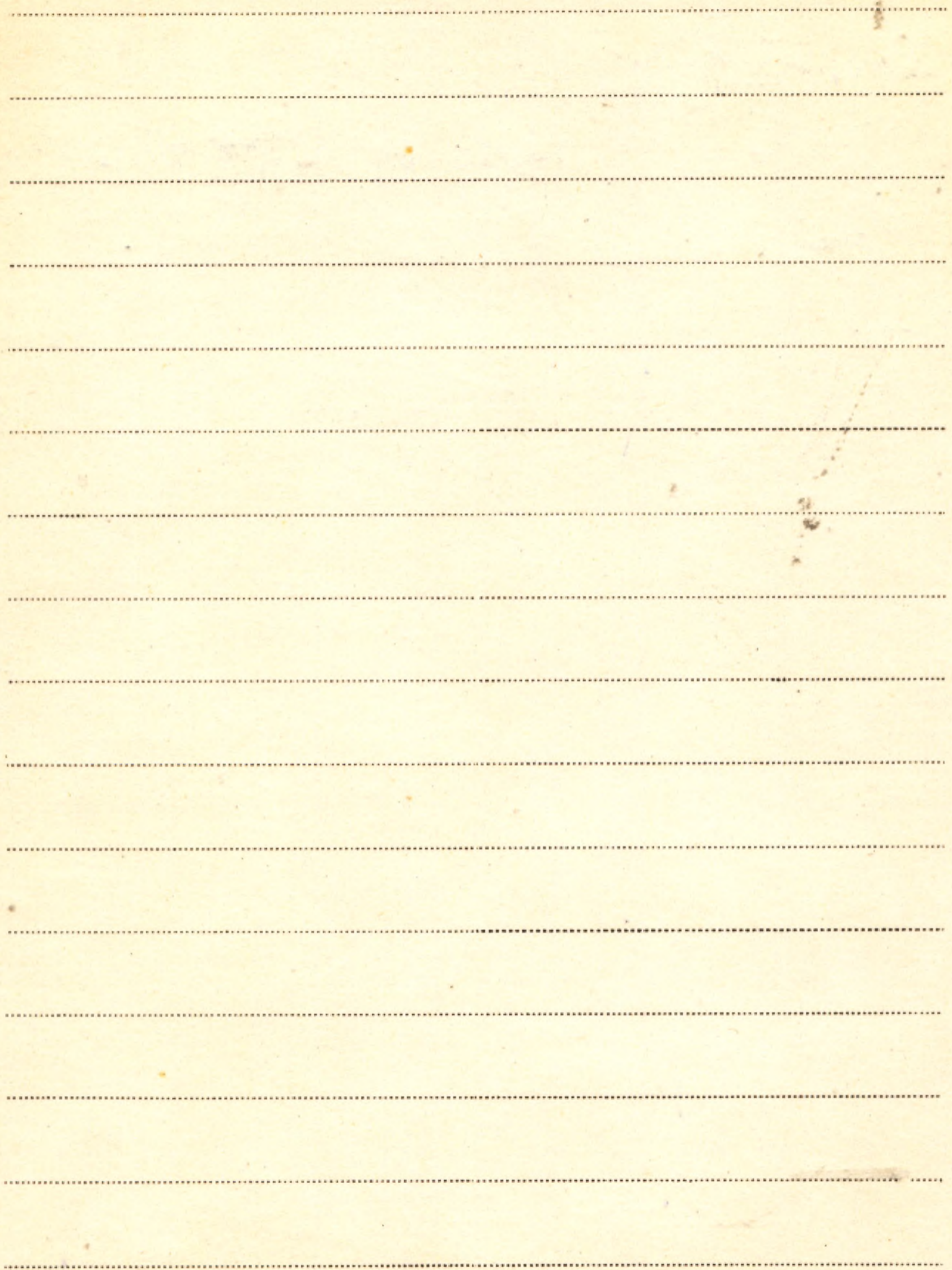

L. III
Redel-Cheffé

Le pouvoir fermentatif de diverses espèces de
levures dans la production de la glycérine
pendant la fermentation alcoolique.

Actes Soc. Sci. Poiss. Poiss. Vol. VIII, No. 4, 1930

Blank header area with faint, illegible markings.

Main body of the page containing approximately 20 horizontal dotted lines for writing.

Blank footer area with faint, illegible markings.

Rederowa Danuta

K.1. [współaut.]: Stachowska Krystyna

2930
Materiały do powstania Akademii Umie-
jętności w Krakowie w roku 1873. Oprac.

i przygotowały do druku: D. Rederowa

i Krystyna Stachowska. - PAN Oddział w Kra-

kowie. Materiały Komisji Nauk Historycz-

nych Nr. 1. - wyd. PAN Zakład Narodowy

im. Ossolińskich.

Wrocław-Kraków 1958

III
Redmann Hildegard

DA 1. Untersuchungen über die Waldgeschichte
der Frischen Wehrung mit besonderer Be-
rücksichtigung des Buchen vorkommens
bei Kahlberg

(Odb. 2: Schriften d. Phys.-ökon. Ges. zu Königsberg)

Bd. LXXI, H. 2. 1938

R III
Redmond D. B.

1. An example of synergistic growth inhibition
between root-inhabiting fungi - U.S.A 1951.

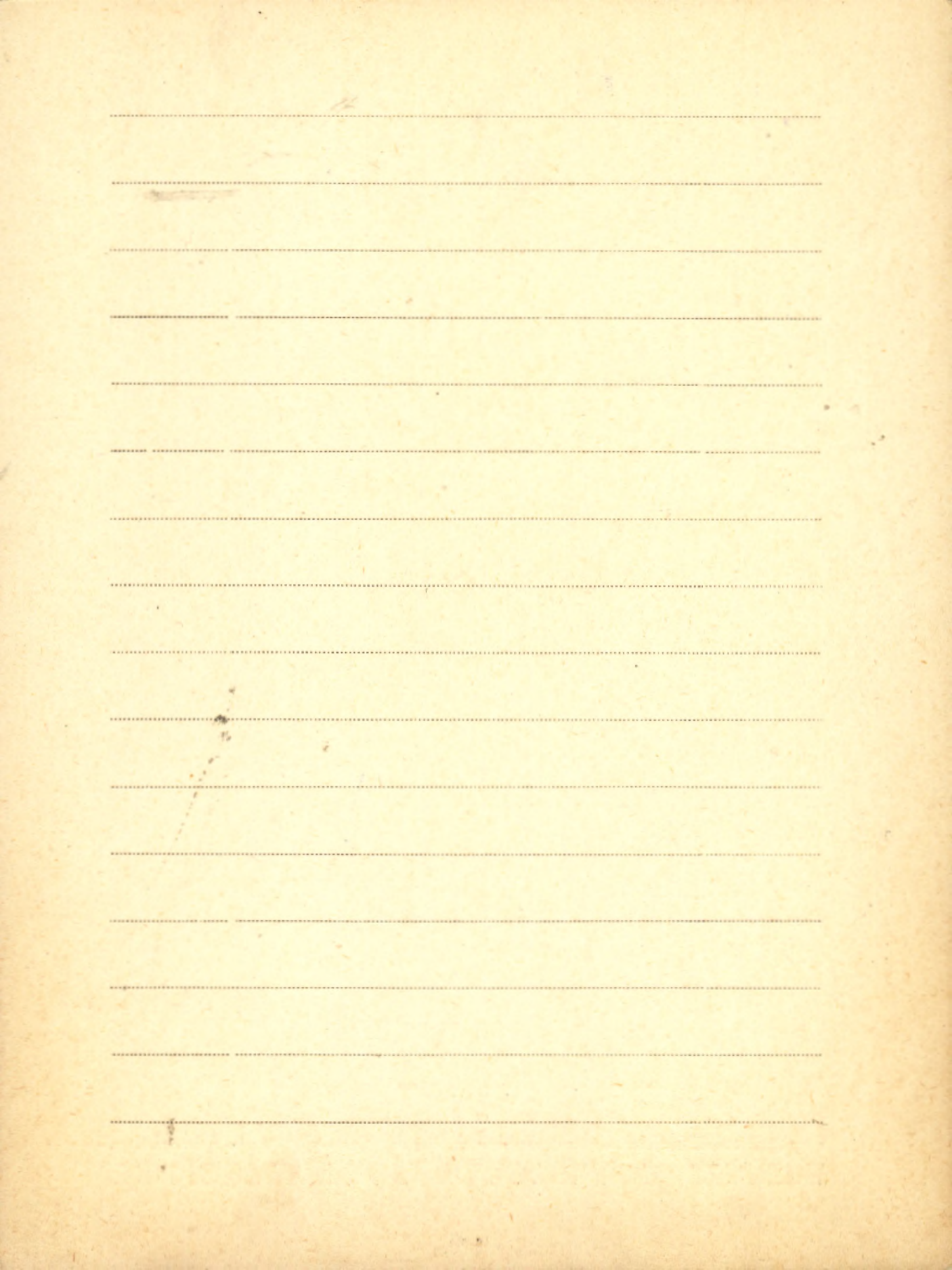

R III Reed George M.

1. Influence of the growth of the host on
oat smut development

(Odb. 2: Proc. Philos. Soc., 79) Brooklyn, N. Y. 1938

2. Inheritance of resistance to loose and
covered smuts in Markson oat hybrids

(Odb. 2: Jour. Agr. Res. 56) Brooklyn, N. Y., 1938

wydawał: J. R. Stanton

3. Inheritance of resistance to loose and covered
smuts in oat hybrids

(Odb. 2: Jour. Amer. Soc. Agronomy) Brooklyn 1937

wydawał: J. R. Stanton

PHILLIPS PRODUCE CO. NEW YORK

Blank lined paper with horizontal ruling lines.

Reed John C.

P. [współaut.] Bryant B. Jr., Leopold E. B.,

Weiler L.

A Pleistocene Section at Leonards Cut, Bur-

ke County, North Carolina. -Nadob., U.S. Geol.

Survey Prof. Paper 475-D. Art. 129: 1964, s.

38-42.

1964

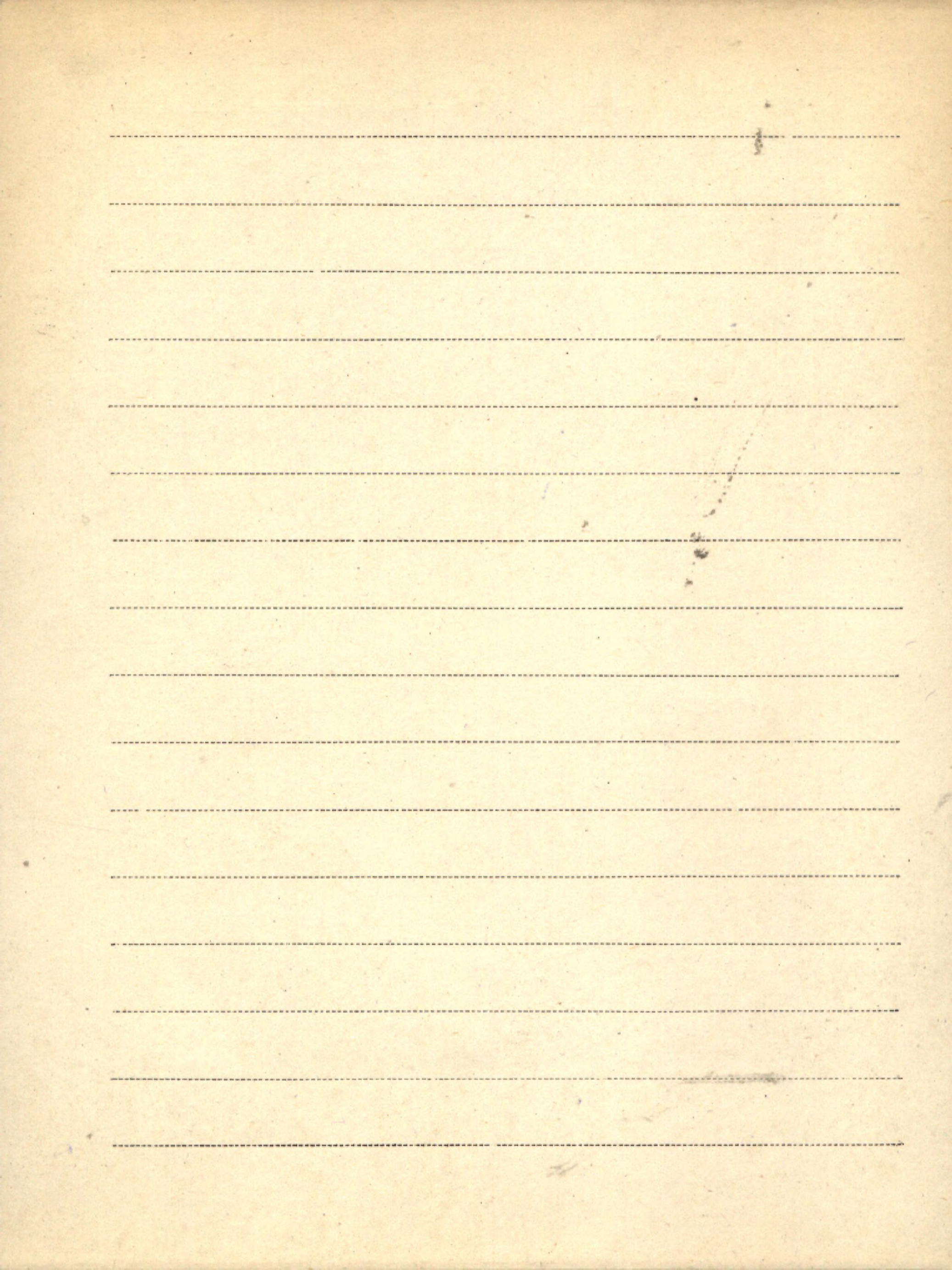

2 III
Reeder Charlotte Goodding.

1. Botany - Muhlenbergia minutissima
United States of America 1949.

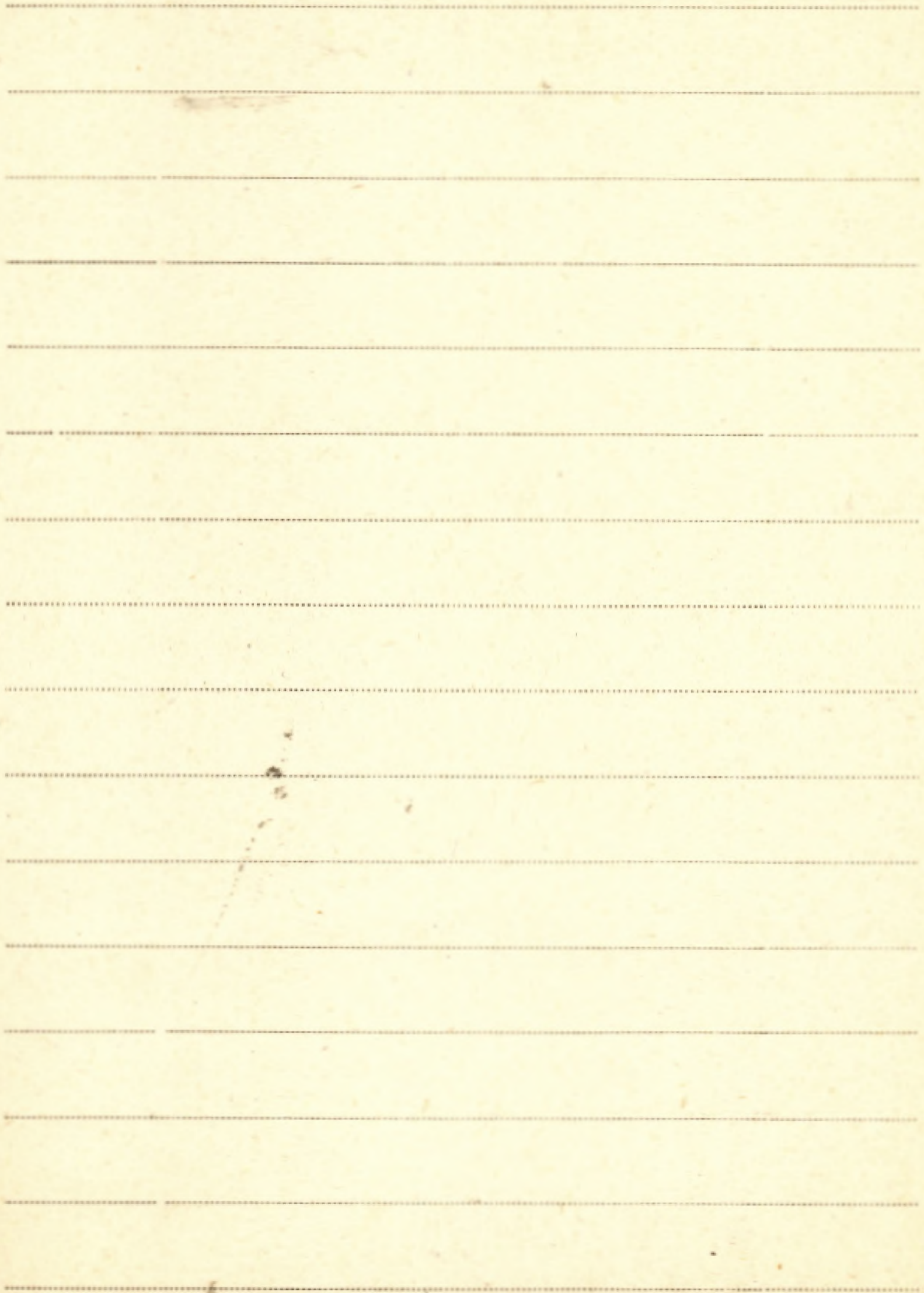

R III
Reeder John R

1. New and noteworthy gramineae from New Guinea
Journal of the Arnold Arboretum Vol. XXX
2. *Setaria lutescens* an untenable name - 1951
3. A new species of *Poa* from Peru - *Journal of the Washington Academy of Sciences* vol. 41 No. 9
United States of America 1951
4. A Further Note on *Cercis canadensis*
in Connecticut *Hydane* in 1951
5. Notes on *Xanthoxylum* & *Fagopyrum* in China
Hsiolauter Shuk-Yuen cheo - Nanking 1951
6. Adaptation and Origin in the Plant World:
The Role of Environment in Evolution - New York 1950
7. Another method for preparing herbarium
specimens of *Picea* and *Tsuga*. - *Odb. "Tropical Woods"* No. 102 October 15.

1955

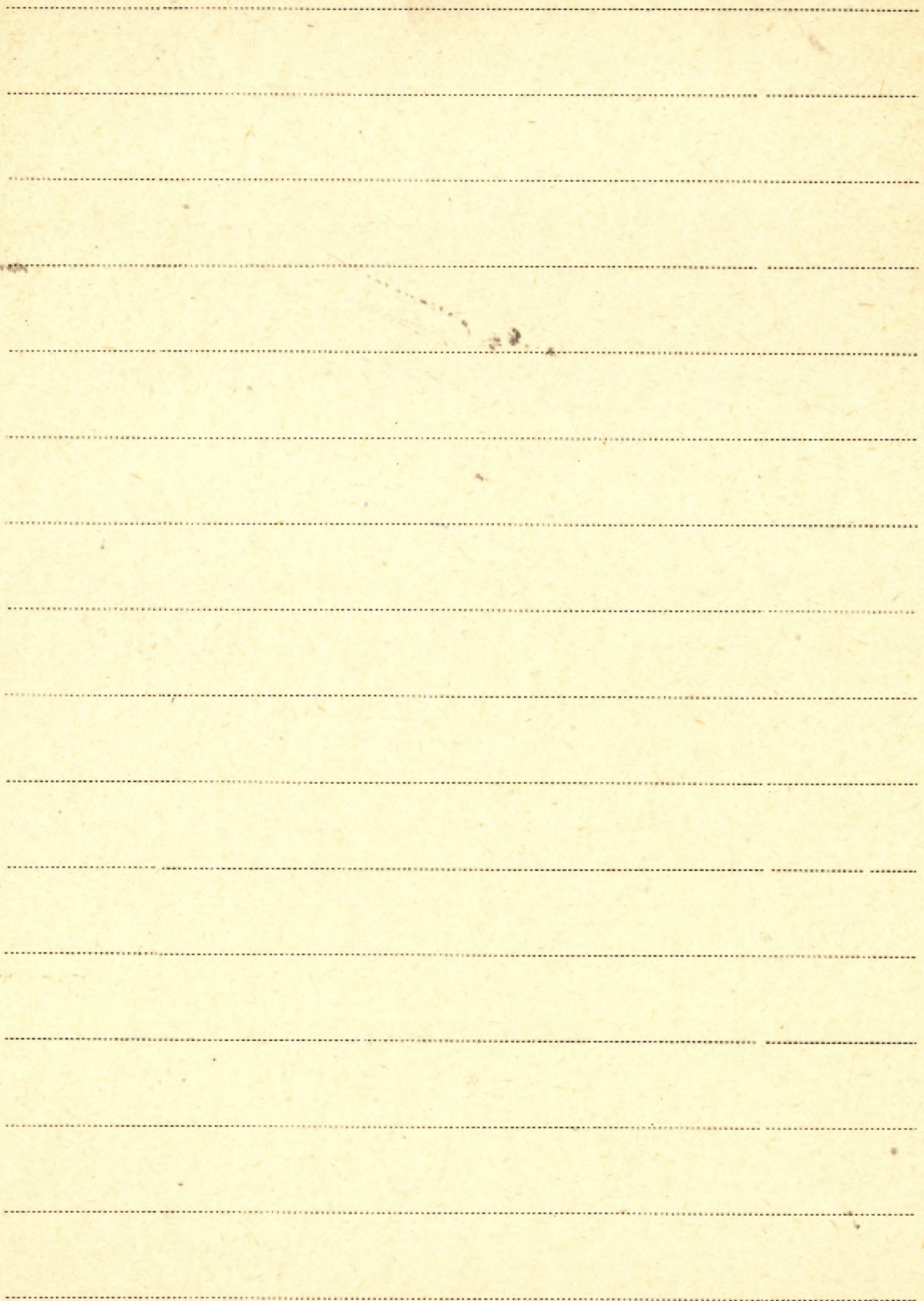

R. III Refidal Ivar

1. Skolenkart over Norge. (map)

BIBLIOTEKA PRO. WILNYCH W. G. 1878

Blank lined page with horizontal ruling lines.

R. III Regel-Regelis-Konstantya

1. Die Vegetation der Sümpfe des nördlichen Fels
des Polaris-Gebietes und der Einfluss der Cetera'skennung
und Bewässerung auf dieselbe. (по 1034j) *Strenuarius*
Peterburg - 1913

2. Zur Kenntnis des Baumpfuchses an der polaren
Waldgrenze.

3. Statistische und phytogeographische Studien an *Niesca*
"Acta et Commentationes Universitatis Dorpatensis" ¹⁹²¹

4. Die Florendecke der Halbinsel Kola. *Kaunas* 1923
"Mémoires de la Faculté des Sciences de l'Univ. de Litua"

5. Ueber litauische Niesca. ¹⁹²⁵
"Veröffentlichungen des Geobot. Inst. Rubels in Zürich"

6. Die *Cornus suecica*-Assoziationen von Nord Europa
"dth" - 1927

7. Die Floraendecke der Halbinsel Kola II. Teil. Kowno
Lietuvos Univ. Matem. Gamtos Fakulteto Darbai III. ¹⁹²⁷ tom.

8. Die Floraendecke der Halbinsel Kola III. Teil.
"ditto" - Kowno 1928

9. Die Arzneipflanzenkultur in Litauen
"Kowno. Biuletene" XI. Bd. 1928/29

10. Die Vte Internationale Phytogeographische Exkursion
(po Lietuvos) — "Kowno" Nr. 3. 1929
Kowno

11. Zur Klassifikation der Assoziationen der Sandböden

12. Fleuranalysen von der Halbinsel Kola
"Landwirtschaftliche Jahrbücher" - Berlin 1919

Brosz 353
13. der botanische Garten der Neuzeit.
The Royal Horticultural Society - London 1931

14. Die Vegetationsverhältnisse an der Metelina
Seezugruppe Kowno 1931
Matematikos. Gamtos Fakulteto Darbai - 1930-1931

R IV Reglis Koust

15. Fontes Florae Lituaniae

Kowno 1931

Matematikos - Gauntos Fakulteto Darbai - 1930 - 1931.

16. Pflanzensoziologische Studien aus dem nördlichen

Rußland I. Die Fleckentundra von Nowaja Semlja.

Beiträge zur Biologie der Pflanzen. XX Tom. Breslau 1932

17. Pflanzensoziologische Studien aus dem nördlichen

Rußland. II. Die „Tundra“ am Südrand des Bering

Meeres und das Problem der sekundären Tundra.

Beiträge d. h. Tom. XXI. Breslau 1933

18. Litauen und Rumänien.

19. Miscellanea ex Rossia septentrionali botanica

Kowno 1932

20. Fontes Florae Lituaniae II.

Kowno 1932

Matem. - Gauntos Fakulteto Darbai VIII Tomo

21. Die Vegetationsverhältnisse einiger Gebirge
im östlichen Teile des Mittelmeergebietes
(Vds.: Ber. d. Freien Vereinigung für Pflanzengeographie
und syn. Bot.) 1933

22. Über *Lathyrus maritimus* (L.) Bigelow.
(Vds.: Fedde, Repert. XXXVIII).

23. Le spectre phénologique d'une prairie
en Lithuanie

(Acta Phænologica, III, 3) La Haye 1934

уπόβαυτορ V. Jaraitė

24. Fontes Florae lituanae III

(Mas. - Gamtos 7-to Darbu 1935) Kaunas.

25. Pflanzensoziologische Studien aus dem
nördlichen Rußland. III. Die Reliktenvereine
in der Arktis. Die Moore von Nowaja Semlja.

(Vds.: Beiträge zur Biologie d. Pflanzen) Breslau 1935

Regel-Regelis Konn.

615226. Augalų sistematika Kaunas 1935
27. Botanika (Geschichte der Botanik,
Botanische Gärten, Botanik in Litauen, etc.)
Kaunas 1935
28. Vytauto Didžiojo Universiteto Botanikos
Sodas, mūiejus ir kabinetas 1932-34 metais
Kaunas 1935
29. Fontes Florae Lituanae
(Vyd. 2: Scripta Horti Botanici Univ. Vytauti Magni)
Kaunas 1936
30. Über litauische Wiesen
(Vyd. 2: Ber. d. Schweiz. Bot. Gesel. "Festsband Ribel) 1936
31. Jundaitos kelionė per Žemaitiją
(Atspausdinta iš Gamtos žurnalo No. 3, 1936).

32. *Rumex confertus* Willd

(Cdb. 2: Mém. de la Fac. d. Sc. de l'Univ. Vytautas

le "Grand", vol. XI)

Kaunas 1936

33. Beitrag zur Kenntnis einiger Fragopogon-
Arten

(Cdb. juv. vol. XI)

Kaunas 1937

34. Die Wälder Griechenlands

(Cdb. 2: Verhandl. d. Schweiz. Naturf. Ges.) Genf 1937

35. Über die Grenze zwischen Mittelmeergebiet
und Mitteleuropa in Griechenland.

(Cdb. 2: Ber. d. Deutsch. Bot. Ges.) Berlin-Dahlem 1937

36. Über die Gliederung der Strandvegetation
an den nordeuropäischen Küsten

(Cdb. 2: Mem. Soc. pro Fauna et Flora Fennica 1935-1936)

37. Lietuvos Floros Saltiniai

Fontes Horae Lituanae

(Nat. - Gamtos ž-teto darbu) Kaunas 1937

R IV Regel-Regelis Konst.

38. Über einige Calamagrostis Arten (*C. vilnensis*
Bess. und *C. lithuanica* Bess.)

(odk. z Mat.-gamtos 7-eto darbu)

Kaunas, 1937

39. Über die Depression der Waldgrenze in
Griechenland

(Odk. z Fedde Repert., Beih. L) 1938

40. Pflanzensoziologie Studien aus dem
nördlichen Rußland. Tr.

(Odk. z: Beitr. z. Biologie d. Pflanzen) Berlin 1938

41. Pflanzensoziologische Streifzüge in Litauen
(Erste Folge) bot. Botanische Jahrbücher Band 74. H. 1.

Graz 1945.

42. Kreuz und Quer durch den Pinchis I.

Mitteilungen der Deutschen Dendrologischen Gesellschaft Nr. 55
1942.

43. Zur Frage der Grenze zwischen dem Mittel-
meergebiet und Mitteleuropa auf der Balkan-
halbinsel (Dritte Folge) Zürich 1947.

60b. Bericht über das geobotanische Forschungs-
Institut Rübel in Zürich für das Jahr 1946.

44. Vegetationsprobleme aus der Mittelmeerzone
60b. "Berichte der Schweizerischen Bot. Gesellschaft"
Band 58. 1948.

45. The Bogs and Swamps of White Russia
60b. "Journal of Ecology" Vol. 35. 1947.

46. Fauna Florae Lituanae III.
Quellen der Flora von Litauen

Wilno 1942.

47. Über einige bemerkenswertere Pflanzen-
vereine in Litauen 1946.

R IV

Rezel Constantin

48. Pflanzensoziologische Streifzüge durch
Litauen 1948.

49. Landschaft und Pflanzenverein
Landerdruck aus „Geographia Helvetica“ Nr. 1949.

50. Klimaänderung und Vegetationsent-
wicklung im eurasiatischen Norden
Bot. Bot. Zeitschrift B. 96. Heft 3-4. 1949.

51. des Alpes-Maritimes et la limite entre
l'Europe centrale et la région de la
Méditerranée 1950

52. Landschaft und Pflanzenverein

53. Dynamik von Klima und Pflanzen-
decke in Nordeuropa Zürich 1950

54. Etudes biométriques sur le genre *Phillyrea*
(Extrait des Mémoires publiés par la Société
Botanique de France, 1949r)

55. Der VII Internationale Botanische

Kongress in Stockholm - Lütich 1950

56. Die Erforschung Pflanzlicher Rohstoffe in

der Sowjetunion seit Beginn des zweiten Weltkrieges

in Materiae vegetabiles - Acta culturae et praeparationis plantarum - Vol. 1 Separatum 1-II-1953 No 2

Den Haag - 1953

Den Haag - 1953

57. Flore du Mont Oeta en Grèce - Extrait des Mémoires

publiés par la Société botanique de France, 1952

58. Floristische Studien aus der Türkei I. - Odb.:

„Revue de la Faculté des Sciences de l'Université d'Istanbul. Série B“ T. 23 Fasc. 1/2.

Revue de la Faculté des Sciences de l'Université d'Istanbul. Série B „T. 23 Fasc. 1/2.

Halk Basimen 1958

59. Die nemorale Stufe im Jrag. (Beiträge zur

Pflanzengeographie des Jrag II). - Odb.: „Österr.

Bot Zeit.“ Bd. 108 H. 2.

1961

IV Regel Constantin

P 60. Zur Klimaänderung der Gegenwart.-

Odb. : „Experientia“ Vol. 8: 1952 [No] 1

s. 1-6.

Basel 1952

R V, Regel R

1. *Vaccinium Myrtillus* L. var. *leucocarpum* Trin Petrograd.

"Bull. of applied Bot." IX. 1916

SIBLIOTECHE FOND. WILHELMINA. STAMPAEREN

Lined writing area with horizontal dashed lines.

Regionalna

K.1. Regionalna geologia Polski. T. 1: Karpaty

III 2708 (Praca zbiorowa) Zesz. 2: Tektonika. Red. T. 1:

2709 M. Kłazkiewicz - Pol. Tow. Geol.

Kraków 1953

K.2. Regionalna Geologia Polski. T. 3: Sudeby.

III 2710 (Praca zbiorowa) Zesz. 1: Wtwory przedtre-

ciorekowe.

Kraków 1957

RV

Reglement der Kommission für die
wissenschaftliche Erforschung des
Nationalparks (N. N. P. N.) der Schwei-
zerischen Naturforschenden Gesellschaft
vom 10. Juli, 1916, ergänzt im Mai 1921)

Faint, illegible text at the top of the page, possibly a header or title.

Main body of the page containing multiple lines of faint, illegible text, likely bleed-through from the reverse side of the paper.

Regulamin

[Brosz. 356]

Regulamin Wydz. Mat.-Przyr. Pol. Akad.

Umiej. - [Nskt] PAN Kraków 1949

RZ | 1. Regulamin Wydziału Matematyczno-Przyrodniczego, przyjęty na posiedzeniu w dniu 10 czerwca 1932. Polska Akademia Umiejętności.
s. 5.

2. Regulamin Komisji Fizjograficznej Polskiej Akademji Umiejętności, s. 1-13.

[br. danych bibliograf.]

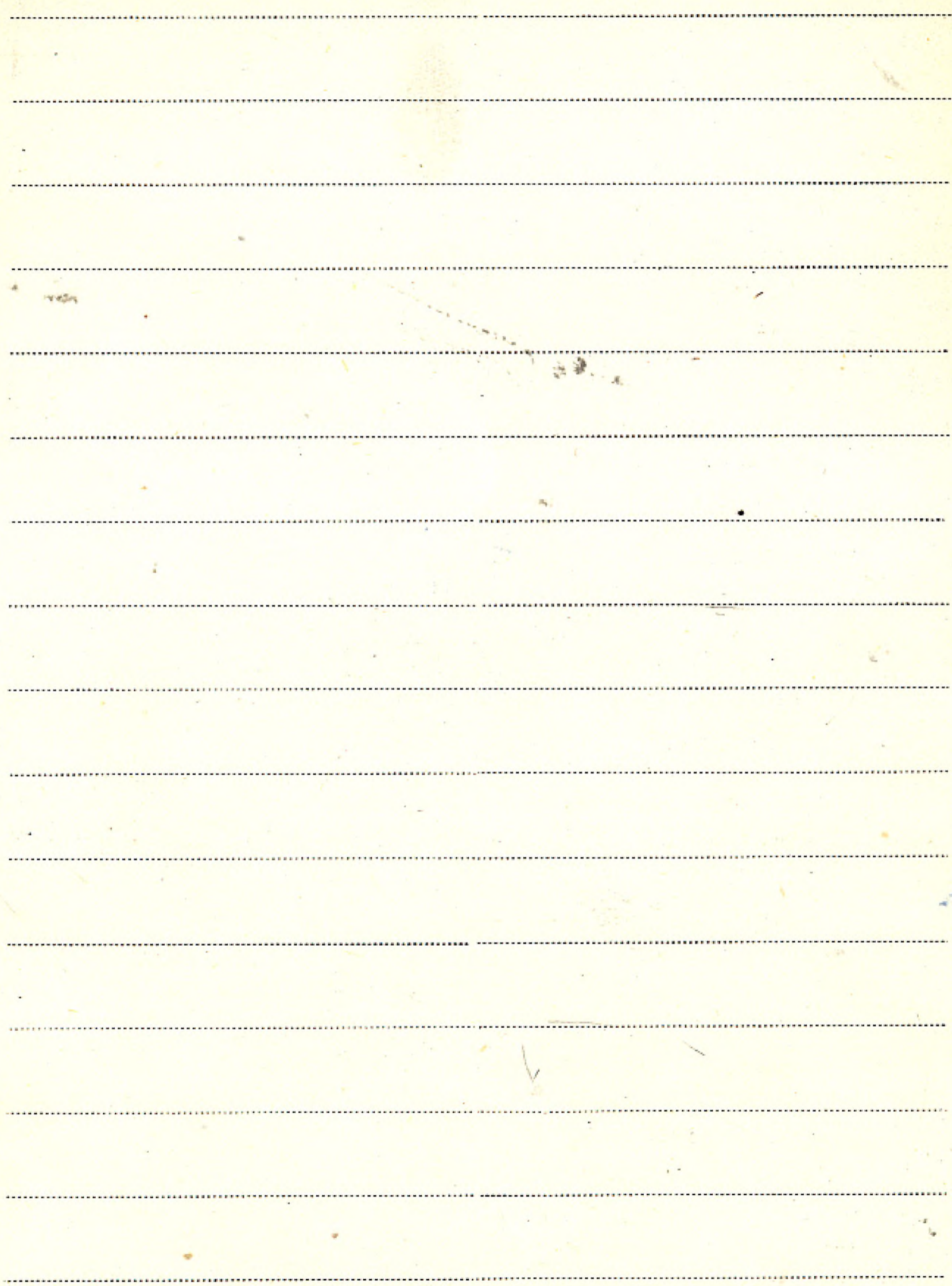

R.V Rehder Alfred.

1. The new England species of Pedera.

Rhodosia 1908

2. A new poplar (*Populus pilosa*) from the Eastern
Altai Mountains

American Maximum Verticillata? 30 New York ¹⁹²⁷

3. Charles Spangue Sargent.

Journal of the A. S. Botanical Vol. VIII. 1927

SIBLIDUNA PROF. WEDYAKAWA STATERA

A series of horizontal dotted lines for writing, spanning the width of the page.

IV Rehder Helmut

1. Über die Beziehungen der Ackerunkräuter zur Bodenart sowie zum Säuregrad, Phosphorsäure- und Kaligehalt des Bodens im Raum um Hamburg. - Odb.: Abhandlungen und Verhandlungen des Naturwissenschaftlichen Vereins in Hamburg, H.F. 4 Bd. 3 (1958).
Hamburg 1959

R. V Rehman A.

1. Sprawozdanie z myciecki botan. u Zaleskich części
Galicyi Sprawozd. Kom. Fizyogr. za rok 1867.

2. O formacjach roślinnych w Galicyi
"dth" - za rok 1869

3. Przegląd roślin zebranych w obszarach Tarnopolskim
i Czortkowskim w roku 1873 - "dth" za rok 1873.

4. Przegląd roślin zebranych w obszarach Tarnopolskim
i Złoczowskiem w roku 1874. "dth" 1874

5

RECEIVED BY THE DIRECTOR OF THE BUREAU OF LAND MANAGEMENT

Blank lined paper with horizontal ruling lines.

Reich Helge

- P. 1. Zur Vegetationsentwicklung des Interglazials
von Großweil - Öhringen/Württ 1. 1952
- P. 2. Die Vegetationsentwicklung der Interglaziale
von Großweil - Ohlstadt und Pfefferbühl
in Bayerischen Alpenvorland
Odb. 2: Flora oder Allgemeine Botanische
Zeitung. 140. Bd. - Neb Gustav Fischer
Verlag - Jena - 1953

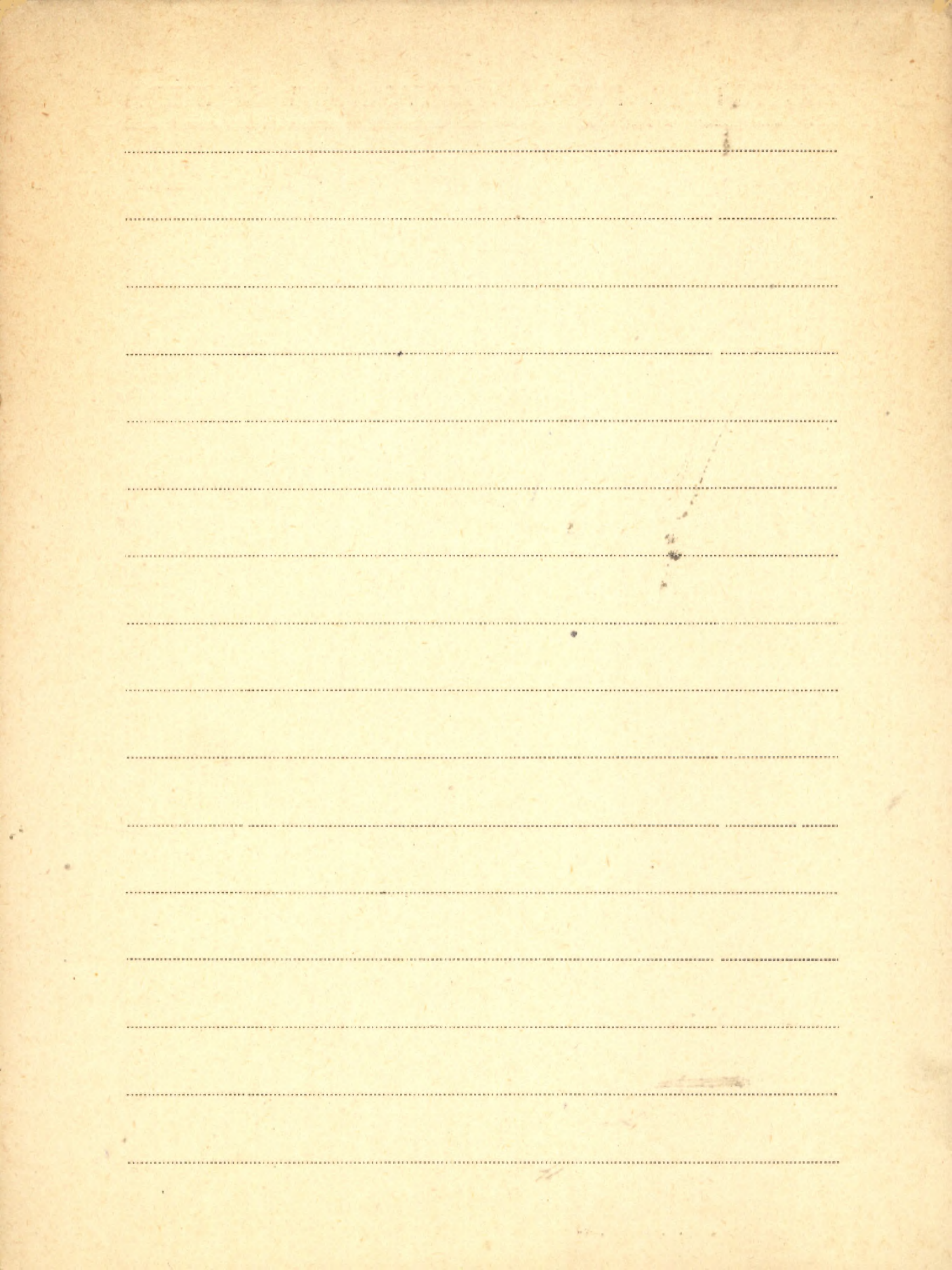

RV Reichardt Heinrich

1. Carl Clavius Vötergeschichte der Schwämme
Pannoniens.

2. Über die botanische Ausbeute der Polar-Expedition
des Jahres 1871. 1872
LXV B. der Sitzb. d. k. Akad. der Wissensch.

3. Miscellen. - Diatheus Leitgebii (D. barbata-Imperbii) 1873

REPRODUCTION FROM THE ORIGINAL MANUSCRIPT

[The page contains approximately 20 horizontal dotted lines, which are evenly spaced and run across the width of the page. There is no text or other content between these lines.]

Reid Clement

K_n 1. [współaut.] Reid Eleanor M.

The pliocene floras of the Dutch-Prussian Border. — „Mededeelingen van de Rijksopsporing van Delfstoffen”

No. 6.

The Hague 1915

[własność Ż. Bąkowskiego; jest w przechowaniu u dr. Środoniewskiej]

Reid E. M. r. d

P. 9. Recherches sur quelques grains plio-
cènes du Sout-de-Gail

Odb. 2 Bull. d. la Soc. géol. d. Fr. t. xx 1920

P. 10. Nouvelles recherches sur les grains
du Siliocène inférieur du Sout-de-
-Gail

Odb. 2. Bul. d. Soc. géol. d. France t. xxiii 1923
i F. Guivieux

P. 11. Contribution à l'étude paléontologique
du niveau fossilifère de la roche
inférieure de potasse d'Alsace

Odb. 2 Bull. d. l. Soc. Géologique 1937

12. A new species of *Dichidocarya* Reid. From
The Senftenberg Brown-coal.

Journal of Botany January 1927.

p. 13. Note on some fossil fruits of Tertiary
age from Colombia, South America
"Geographie Physique et Geol. Lyon" Paris 1933.

R V Reid Eleanor Mary and Chaudter Marjorie Elizabeth.

K 1. Catalogue of Cainozoic plants in the Depar-

II 6151 Timents of Geology - -

- Volume I. The Bembridge Flora.

(Review)

Londra - 1920.

P. 2. On two preglacial floras from Castle

Eden - 2 Quarterly Journal of the

Geological Society - London,

Vol. 76. Part. 2 1920

P. 3. A comparative review of pliocene

floras, based of the study of fossil

seeds

2 Quarterly Journal of the Geological Soc.

London - Vol. 76. Part. 2

1920

P. 4. - and m. E. Jane Chandler -

Fruits of Cyperaceae allied to *Mapania* Aubl. in the Tertiary of Spain

From the Annals and Magazine of Natural

History, ser. 10, vol. xx, p. 174 - VIII. 1937

P. 5 - and C. Reid - A new fossil *Corema*

Reprinted from the Journal of Botany

May 1914

6. A new species of *Dididocarya* Reid from

the Neufteuberg brown-coal

Odb. 2 Journal of Botany 1927

P. 7 - i m. E. J. Chandler

The fossil flora of Clacton-on-sea

Quart. J. Geol. Soc. 1923

P. 8. Tertiary fruits and seeds fr. St. Iudey

Odb. 2. Bulletin Géolog. et Minéral.
de Bretagne, t. VIII.

✓ Reijnders Th.

1. Vegetatiekartering in het Leersumse Veld.

Odb.: „De Levende Natuur” Jg. 63.

1960

2. Grienden, een verdwijnend cultuurlandschap? - Nadb.: „De Levende Natuur”

Jrg 67: 1964 Afl. 7/8.

1964

Brosz 866

De vegetatie van haagveenrestanten

in de Peel. - Nadb.: „De Levende Natuur”

70 (1967) s. 121-131.

1967

Brosz 1476

De epifytenvegetatie van het Spelder- en Spriel-

derbosch. Verspreiding en oecologie van de voor-
naamste soorten door Th. R. met medewer-
king van W. J. Reijnders. - "RIVON-mededeling"
no. 307 s. 23 + tabl 1.

Rein Ulrich

Insk. 1. Die Warthe - Vereisung in der Lüneburger
Heide. Beitrag zur Gliederung des nordwest-
deutschen Diluviums

Kiel, 1937

2. Die Vegetationsentwicklung des Interglazials
von Lehningen

Insk. (Udb. 2: Zeitschr. d. Deutsch. Geolog. Ges. Bd. 90. Jahrg. 1938)

P. 3. Die Interglazialbildungen im Niederrheinischen
Diluvium. [Brelie Günther - współautor]. - Udb. 2:

Der Niederrhein 19. Nr. 3/4. Krefeld 1952.

P. 4. Die pollenanalytische Flözorientierung im Braun-
kohlentiefbau der Schachtanlage Morschenich

(Zur Geologie der rheinischen Braunkohle 9).

[Brelie Günther - współautor]. - Udb. 2: Geol. Jb.

Band 69.

Hannover 1954

5. ... wspóitant.: Lüttig Gerd

Das Cromer - (Günz/Mindel-) Interglazial von Bils-
hausen (Unter-Eichsfeld). Vorläufige Mitteilung.

Odb. 2: Geol. yb. Bd. 70.

Hannover 1957

P. 6. Die pollenstratigraphische Gliederung des Plei-
stozäns in Nordwestdeutschland. 1. Die Pollen-
stratigraphie im älteren Pleistozän. - Odb.:

„Eiszeitalter und Gegenwart“ Bd. 6.

Öhringen/Württ. 1955

P. 7. [wspóitant.]: Brelie G.

Pollenanalytische Untersuchungen zur Gliederung
des Pleistozäns am linken Niederrhein. - [Wydruk w]:

„Geologie en Mijnbouw“ nr. 12 Nr. Serie 186

Jaargang, 1956, str. 423-425. [Wspóitwyd. z inny-

mi pracami p.t.]: Simposium das Quartär

an Maas und Niederrhein.

Rein Ulrich

P 8. Pollenanalytische Untersuchungen an mittel-europäischen Braunkohlenvorkommen des Miozäns. - Odb.: „Grana Palynologica N.S.“
Vol. 1: 2 p. 108-114.

Uppsala 1956

P 9. [Erspötant.] Brelie G.

Die Möglichkeiten pollenanalytischer Orientierung in mächtigen Flözen am Beispiel des rheinischen Hauptflözes in der Ville und in der Schachtanlage Morschenich.

- „Braunkohle, Wärme und Energie“

Bd. 8 (1956) H. 11/12 str. 209-221.

Düsseldorf 1956

P 10. [Erspötant.] Brelie G., Mückenhausen A.

Ein Torf aus dem Eiszeitalter im Untergrund
von Weeze. — Odb.: „Der Niederrhein“ H. 3/4,
1955 str. 1-4. 1955

P 11. Die Möglichkeiten einer pollenstratigraphischen
Gliederung des Miozäns in Nordwestdeutschland.
Odb.: „Meyniana“ Bd. 10 S. 160-166.
Kiel 1961.

R V Reichard Rudolf

1. Die Tüchwälder und ihre Nutzung
Leipzig 1936.

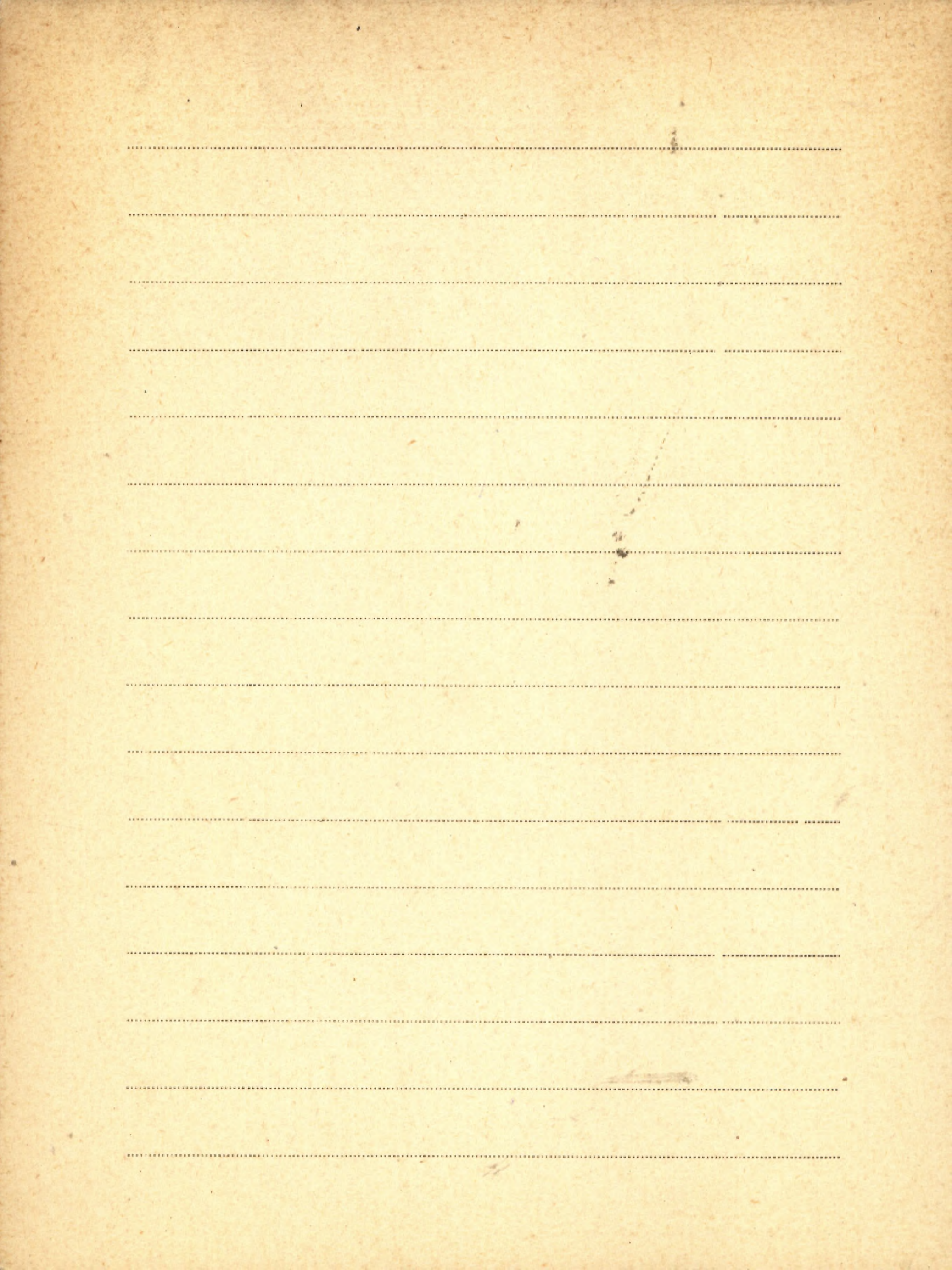

Reiners H.

Just. 1. Vegetationsstudien auf lithauischen und ostpreussischen Hochmooren.

„Behandl. der math.-naturw. Abteilung der Bayer. Akademie
der Wissenschaften - München 1929/2

L. V. Reiser R.

1. Beiträge zur Kenntnis der Gattung *Epierhirante*

Bull. de l'Acad. des Sciences de Cracovie - 1910

REPUBLICAN PARTY

Blank lined paper with horizontal ruling lines.

RV Rejment Irena obecnie: Rejment-Grochowska J

1. Polskie gatunki rodzaju *Lepaloxia* Deum.

(Patr. Wisniewski Tad. 9)

2. Das montane Element in der Lebermoosflora
des Seengebietes von Suwałki

(Patr. Wisniewski Tad. 10.)

3. Przyrzynek do znajomości flory wątrobowców
(Hepaticae) Pogóna Liemyskiego

Kraków 1936

(Ods. z Prac biolog. śląskich Nr 1)

4. Mozaiki okolic Warszawy

Patr. Kryniewiecki B. 41

k. 5. История насел. Flora и Фауна Бескичи

Плещинского

Кривош 1956.

(вспомогательный: Л. Саган, С. Миткулова, М. Миткулова
и С. Фолл)

U 6305

III

BIBLIOTEKA KRAJOWA WARSZAWY

K
#6028

G. Skrzyby - Państwowe wydawnictwo
naukowe Warszawa 1954r

K/n
#5586

Wątrobowce (Hepaticae) - Flora Polska. Łąki
Zarodnikowe Polski i Ziemi Obcych. - PAN Instytut
Wyd. PWN. Warszawa 1966

Relief

1. Relief i stratigrafija czwartorzędnych ottożeń
Siemero-Zapada Ruskij rawniny. K VI Kongre-
ssu YNQUA w Warszawie 1961. Otmiestw. red.:
K.K. Markow. - Yzdat. Akad. Nauk SSSR. + 2 mapy.

zob.: Markow K.K. poz. 7/K.7.

Moskwa 1961

Blank lined paper with horizontal ruling lines.

Remane M.

P. [współaut.] W. Schäliche.

Katalog der in der Sammlung des
Geologisch - Paläontologischen Institu-
tes der Universität Göttingen aufbe-
wahrten paläobotanischen Typen und
Belegstücke. - Nachb.: "Argumenta pa-
leobotanica". Vol. 2: 1968 s. 67-122.

Münster 1968

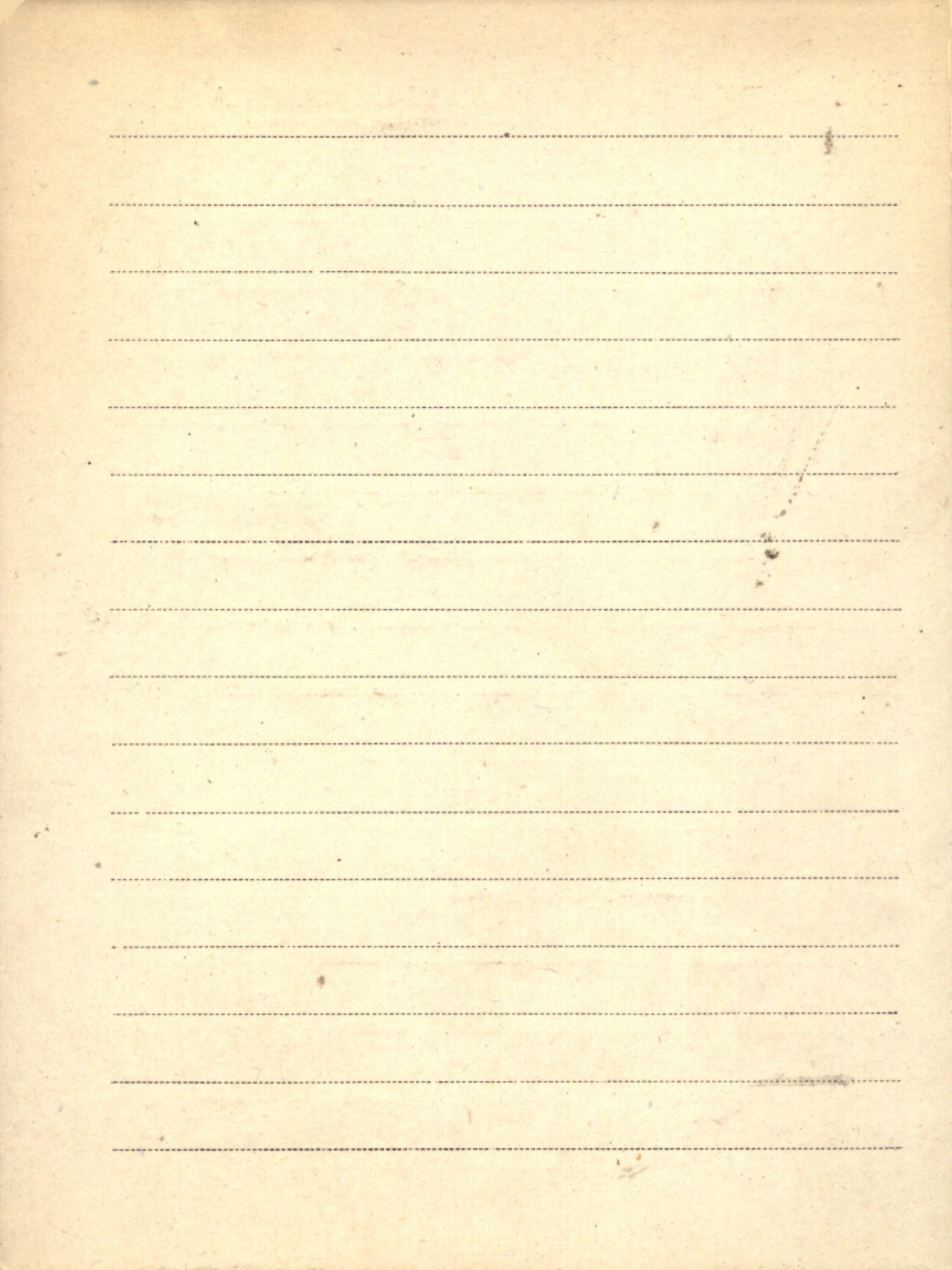

Rompe Helmut

P. 1. Untersuchungen über die Verbreitung
des Blütenstaubes durch Luftströmungen
(Ods. 2 „Planta“, Archiv f. wissenschaftl. Botanik
Bd. 27, H. 1) Göttingen 1937

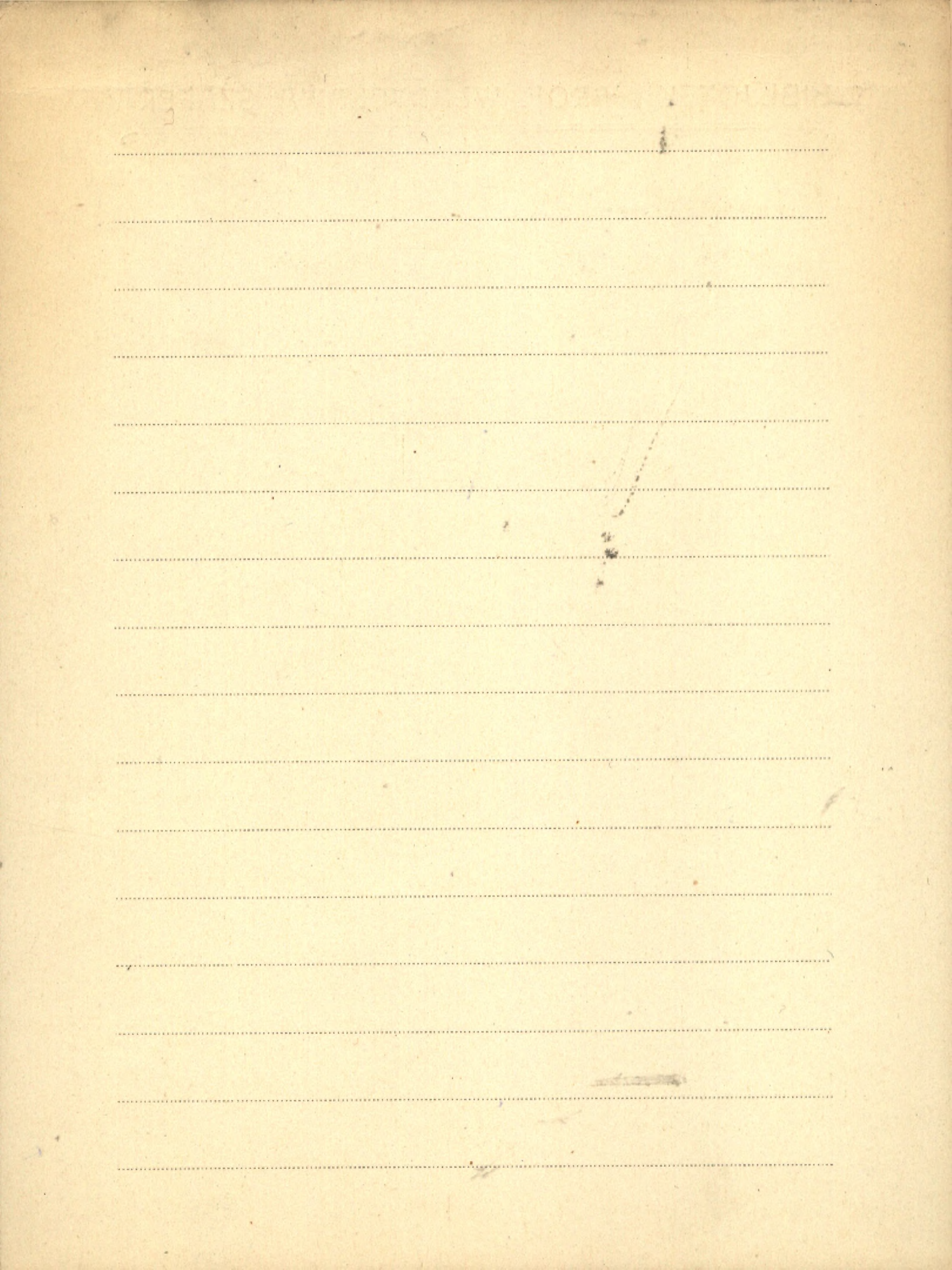

27 Rempy Georges

Sur certaines formations du sol, dans
les Hautes Vosges. Sentiers de Vaches
et Réseaux de Buttes

(Bull. du Service de la Carte Géolog. d'Alsace
et de Lorraine) Orléans 1935.

współautor J. P. Rolhe'

LIBRARY OF THE UNIVERSITY OF TORONTO

Blank lined page with horizontal ruling lines.

Remy Renate

P 1. Die Sporen von *Cingularia typica* Weiss. -
Odb.: „Monatsberichte der Deutsch. Akad. der
Wissensch. zu Berlin“ Bd. 1 H. 4 [str.] 257-261 + Taf.
Berlin 1959

P 2. [wspóitant.] W. Remy
Beiträge zur Flora des Antunien II. *Tris-
tachya crockensis* n. sp. - Odb.: „Monats-
berichte der Dent. Akad. d. Wiss. zu Ber-
lin“ Bd. 3 H. 3/4 str. 213-225. Berlin 1961

P 3. Beiträge zur Flora des Antunien i. v. S. 1.
- Odb.: „Monatsber. d. Dent. Akad. d. Wiss.
zu Berlin“ Bd. 2 H. 9. Berlin 1960

zob.: W. Remy [wspóitant.] poz. 21.

P 4. Paläobotanische Ergebnisse einer Bulgarien-

-Reise. - Odb.: Monatsber. d. Dent. Akad.

d. Wiss. zu Berlin " Bd. 2 H. 3/4. Berlin 1960

zob.: Remy W. [wspótant.] p. 22.

P. 5. [wspótant.]: Remy W.

Eleutherophyllum drepanophyciforme n.sp.

aus dem Natur A von Niederschlesien. -

Odb.: "Senck. leth." Bd. 4/1 No. 1/6 S. 89-100.

Frankfurt am Main 1960

P 6. [wspótant.] Remy W., Kampe A.

Zur biostratigraphischen Stellung einiger

rotgefärbter Sediment-komplexe im Rahmen

der Halleschen und der Mansfelder Mulde.

Odb.: Monatsber. d. Dent. Akad. d. Wiss.

zu Berlin " Bd. 3 H. 2. str. 112-120.

Berlin 1961

zob.: Remy W. wspótant. poz. 26.

III Remy N.

P. 1. Über eine neue Art von *Bothrodendron* aus dem N/schl. Unterkarbon. Berlin 1952

Patr. *und* *Göthman* *Natter* Nr. 31

P. 2. *Reticulopteris* („*Linopteris*“) *odontopteroides* n. sp. und die dazugehörige Fruktifikation.

Odb. z: Der Zeitschrift „*Geologie*“, Bd. 2, Nr. 2, s. 146-149. Berlin 1953

P. 3. Ein neues Einbettungsmittel zur Untersuchung kleiner paläontologischer, namentlich kohlig

Objekte im An- und Dünnschliff. - *Glückauf* 89 (1953)

Heft 37/38

Berlin 1953

P. 4. *Laubfusit*, ein Beitrag zur Frage der Fusitbildung.

Sonderabdruck aus Heft 1/2, Jahrgang 90 (1954)

der *Bergmännischen Zeitschrift Glückauf*.

P. 5. *Unguitheca pecterooides* n. gen. et sp. sowie
eine weitere Fruktifikation aus dem Rotliegenden
von Ilfeld. - Odb.z: Der Zeitschrift „Geologie“, Bd. 2,
Nr. 5. S. 373-377. Berlin 1953

P. 6. Beiträge zur Kenntnis der Rotliegendeflora
Thüringens. Teil I. - Sitzungsberichte der Deutschen
Akademie der Wissenschaften zu Berlin Nr. 1.
Berlin 1953

P. 7. Die Systematik der Pteridospermen unter
Berücksichtigung ihrer Pollen. - Sonderdruck
der Zeitschrift: Geologie. Bd. 3, Nr. 3.

P. 8. Monosaccate Pteridospermenpollen aus dem
Karbon und Perm sowie eine allgemeine
Betrachtung der paläozoischen Pollen mit
Luftsack - Odb.z: Paläont. z. 28, 3/4
Stuttgart 1954

Remy Winfried

P. 9. Untersuchungen von kohlig erhaltenen ferti-

len und sterilen Sphenophyllen und Formen

unsicherer systematischer Stellung. - Odb.:

Abhandlungen der Deutsch. Akad. der Wissensch.

zu Berlin. Klasse für Chemie, Geologie und Bio-

logie, Jhg. 1955 Nr. 1.

Berlin 1955

P. 10. [współaut.] Renate Remy

Mitteilungen über Sporen, die aus inkohlten

Fruktifikationen von echten Farnen des Karbon

gewonnen wurden. Teil I.

[wydrukowane wspólnie z pozycją nr. 9.], Berlin 1955

P. 11. [współaut.] Renate Remy

Simpliotheca silesiaca n. gen. et sp. - Odb.:

„Abhandlungen der Deutsch. Akad. der Wissensch.

zu Berlin. Klasse für Chemie, Geologie und Biologie.

Jhg. 1955 Nr. 2.

Berlin 1955

P. 12. Einige Grundzüge der Entwicklung von Pflanzen mit pteridospermen Merkmalen im Laufe der Erdgeschichte. - Berlin 1955

[Wydrukowane wspólnie z pozycją nr. 11].

P. 13. [współaut.]: Renate Remy

Noeggerathioctrobus vicinalis E. Weiss und

Bemerkungen zu ähnlichen Fruktifikationen.

[Wydruk. w]: „Abhandlungen der Deutschen Akademie der Wissenschaften zu Berlin. Klasse für Chemie, Geologie und Biologie“ Jhg. 1956

Nr. 2.

Berlin 1956

[współaut.]: Renate Remy

P. 14. Durch Mazeration fertiler Farne des Paläozoikums gewonnene Sporen. - Odb.: „Paläont. Z.

31, 1/2.

Stuttgart 1957

Remy Winfried

P 15. [współautor]: Bongneres Louis

Mitteilung über die Sporen von *Zygopterus* s.p.

(? *Z. pinnata* Gr. 'Eury; ? *Z. cornuta* Zei-

ller). [Hydrak.w.] „Abhandlungen der Deut-

schen Akad. der Wissensch. zu Berlin. Klasse

für Chemie, Geologie und Biologie“ Jg. 1957

Nr. 4.

Berlin 1957

P 16. [współautor]: Remy Renate

Die Verteilung der Pflanzenfossilien auf die

Flöze des Plötz - Löbejüner Stefan.-Odb.:

„Zeitschrift für angewandte Geologie“ 1958

H. 11 [Str.] 522-524.

P 17. [współautor]: Remy Renate

Sphenophyllum longifolium Germar und

Sphenophyllum saxonicum nov. spec. - Odb.:

„Monatsberichte der Dent. Akad. der Wissensch.
zu Berlin“ Bd. 1 H. 1 [str.] 57-67.

Berlin 1959

P 18. [wspótant:] Chr. Spassow

Der paläobotanische Nachweis von Ober-
oleon in Bulgarien. - Odb.:

„Monatsbe-
richte der Deutsch. Akad. der Wissensch.

zu Berlin“ Bd. 1 H. 6 [str.] 380-387

Berlin 1959

P 19. Über das Vorkommen von Elentherophy-
llum waldenburgense in Bulgarien. - Odb.:

„Monatsberichte der Deutsch. Akad. der

Wissensch. zu Berlin“ Bd. 1 H. 6 [str.] 387-388

Berlin 1955

zob.: Spassow Chr. [wspótant:]

Remy Winfried

P. 20. [współautor.] R. Remy

Beiträge zur Flora des Antunien II. Tris-
tachya crockensis n.sp. - Odb.: „Monats-
berichte d. Dent. Akad. d. Wiss. zu Berlin“
Bd. 3 H. 3/4 str. 213-225.

Berlin 1961

P. 21. [współautor.] R. Remy

Beiträge zur Flora des Antunien i.w.S.¹.
- Odb.: „Monatsber. d. Dent. Akad. d. Wiss.
zu Berlin“ Bd. 2 H. 9

Berlin 1960

P. 22. [współautor.] R. Remy
Paläobotanische Ergebnisse einer Bulgarien-

-Reise. - Odb.: „Monatsber. d. Dent. Akad.
d. Wiss. zu Berlin“ Bd. 2 H. 3/4.

Berlin 1960

P. 23. Eleutherophyllum drepanophyciforme n. sp.
aus dem Namur A von Niederschlesien.

- Odb.: Senck. leth. " Bd. 4/1 No. 1/6 S. 89-100.

Frankfurt am Main 1960

zob.: Remy R. [wspstant.] poz. 5.

P 24. [wspstant.] Harlena V.

Prinzipien der stratigraphischen Gliederung

im terrestrisch-limnisch entwickelten

Raum des euramerischen Florenbereiches

im Jungpaläozoikum Europas. - Odb.:

"Monatsber. d. Dent. Akad. d. Wiss. zu Ber-

lin" Bd. 2 H. 3/4 str. 230-235.

Berlin 1960

25. Mitteilungen zur Stratigraphie im Räume

des Petersberges bei Halle. - Odb.: Monats-

ber. d. Dent. Akad. d. Wiss. zu Berlin" Bd. 2 H. 6.

zob.: Kampe A. [wspstant.] K I/n Berlin 1960

Remy Winfried

P 26. [współaut.] Remy R., Kampe A.

Zur biostratigraphischen Stellung einiger rotgefärbter Sediment-komplexe im Räume der Halleschen und der Mansfelder Mulde. - Odb.: Monatsber. d. Deut. Akad. d. Wiss. zu Berlin. Bd. 3 H. 2 str. 112-120.

Berlin 1961

P. Zum Geleit: Argumenta Palaeobotanica.

- Nachb.: „Argumenta Palaeobot.“ 1, s. 1-18.

Weinheim 1966

P [Recenzja] Boureau E.: Traité de Paléobotanique, 544 s., 436 Abb., 1 Ansfalttab.

Masson et Cie, Paris 1964. - Nachb.: Nova

Hedwigia [Bd.] 12: 1966 [H.] 3/4 s. 539-540.

[Weinheim 1966]

25 Rendle A. B.

1. Address on the preservation of our native flora
(Conf. of Delegates - Blackpool, 1936)

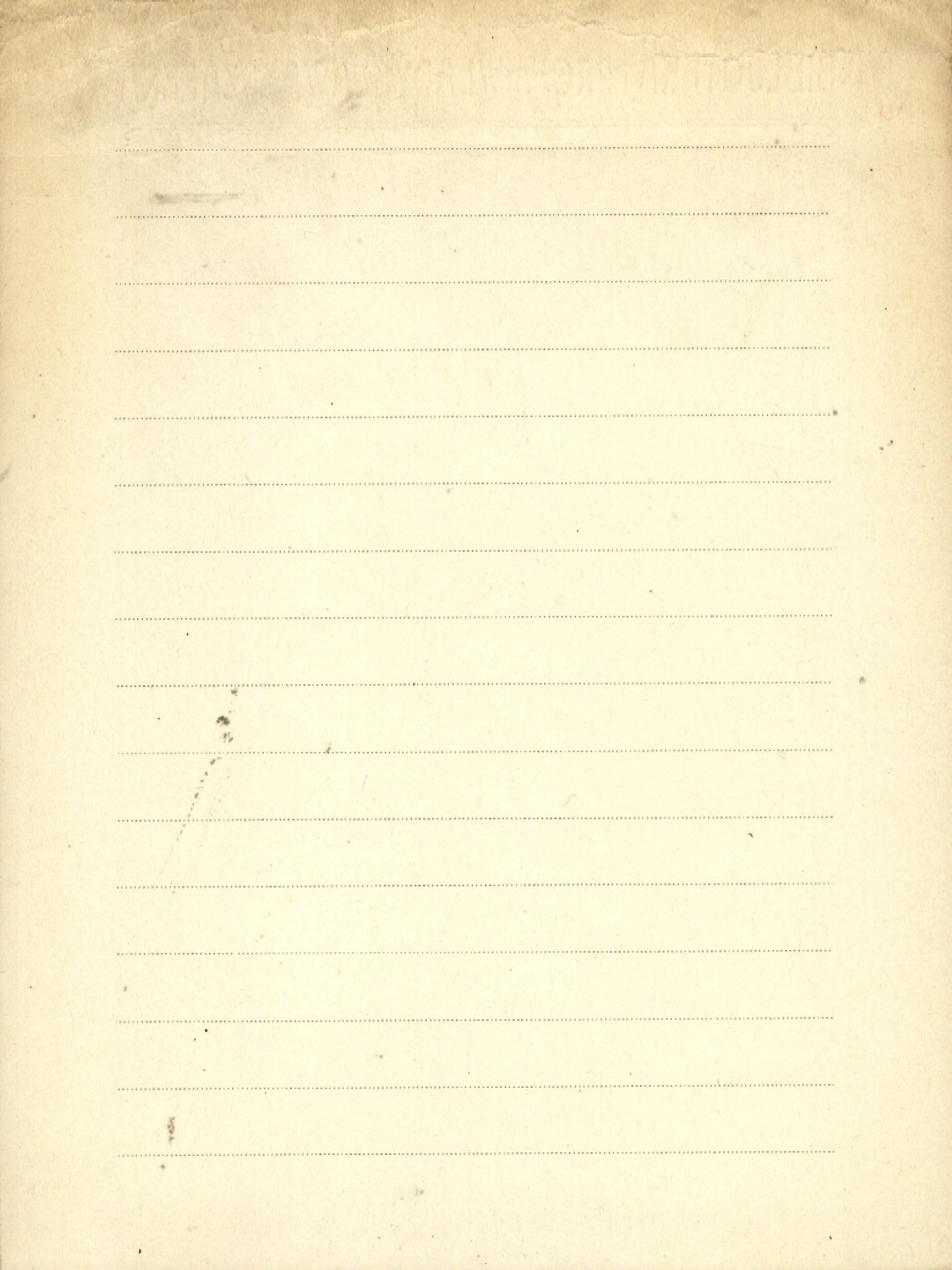

DA 1. Report of the Committee on
Paleobotany.

April 29, 1939.

Nat. Research Council. Div. of Geol.
and Geog. Washington, D. C.

P 2. Report of the Committee on Paleobotany

(Number 22) December 1952 (Appendix F of Annual

Report of Division with Bibliography of Paleobotany

in North and South America (1951).

P 3. Report for 1959. Committee of British

Paleobotanists. - Brit. Museum (Natural

History), January 1960

h. Report of the Canadian Arctic Expedition

1913-18. Vol. V: Botany, Part A: Vascular

plants. Ottawa 1921.

zob.: Macoun J.M. MI/A.

- P 5. Report for 1960. Committee of British Palaeobotanists. - British Museum (Natural History), January 1961.
- P 6. Report for 1957-58. Committee of British Palaeobotanists.
- P 7. Report for 1961. Committee of British Palaeobotanists - Produced at the British Museum (Natural History), January, 1962.
- P 8. Report for 1962 and 1963. Committee of British Palaeobotanists. - British Museum (Natural History), January 1964.

BIBLIOTEKA PROF. WŁADYSŁAWA SZAFERA

Research

Brosz. 1517

Research at the Matthaei Botanical Gardens.

"Research News" Vol. 20 No. 8 s. 11.

Ann Arbor 1970

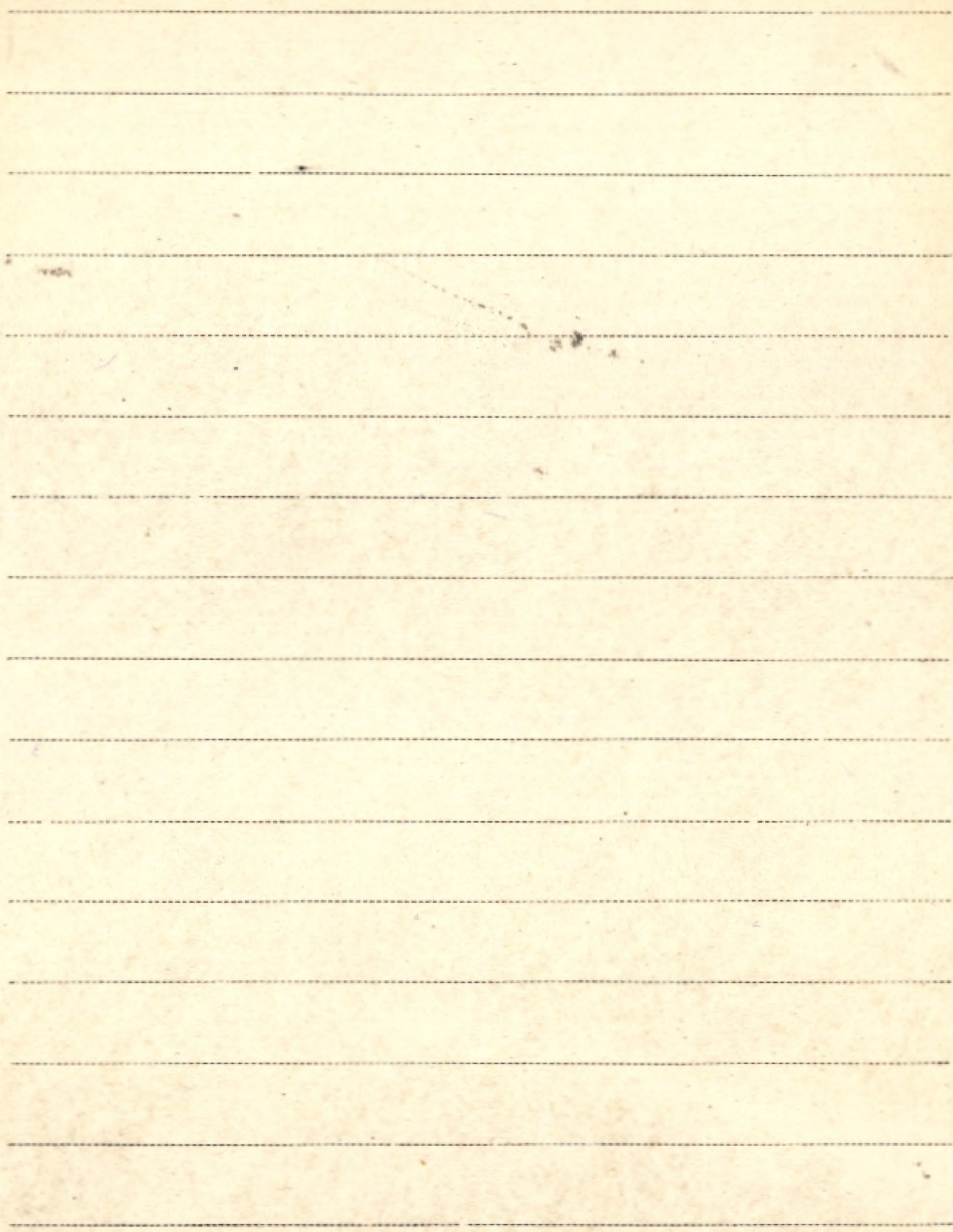

Résultats Du Relevé Statis-
tique Des Forêts Dans la
République Tchécoslovaque
D'après L'Etat En 1920.

Prague 1925

La Statistique Tchéc. - N° 8. VIII Série

K. A.

III 3112

1871

Blank lined page with horizontal ruling lines.

Rettschlag Renate

P. 1. *Viscophyllum miqueli* f. *parvula* n.f. aus der Kohle
des Unterflözes der Niederlausitz. - Sonderdruck
der Zeitschrift *Geologie*, Bd. 3, Nr. 3. Berlin

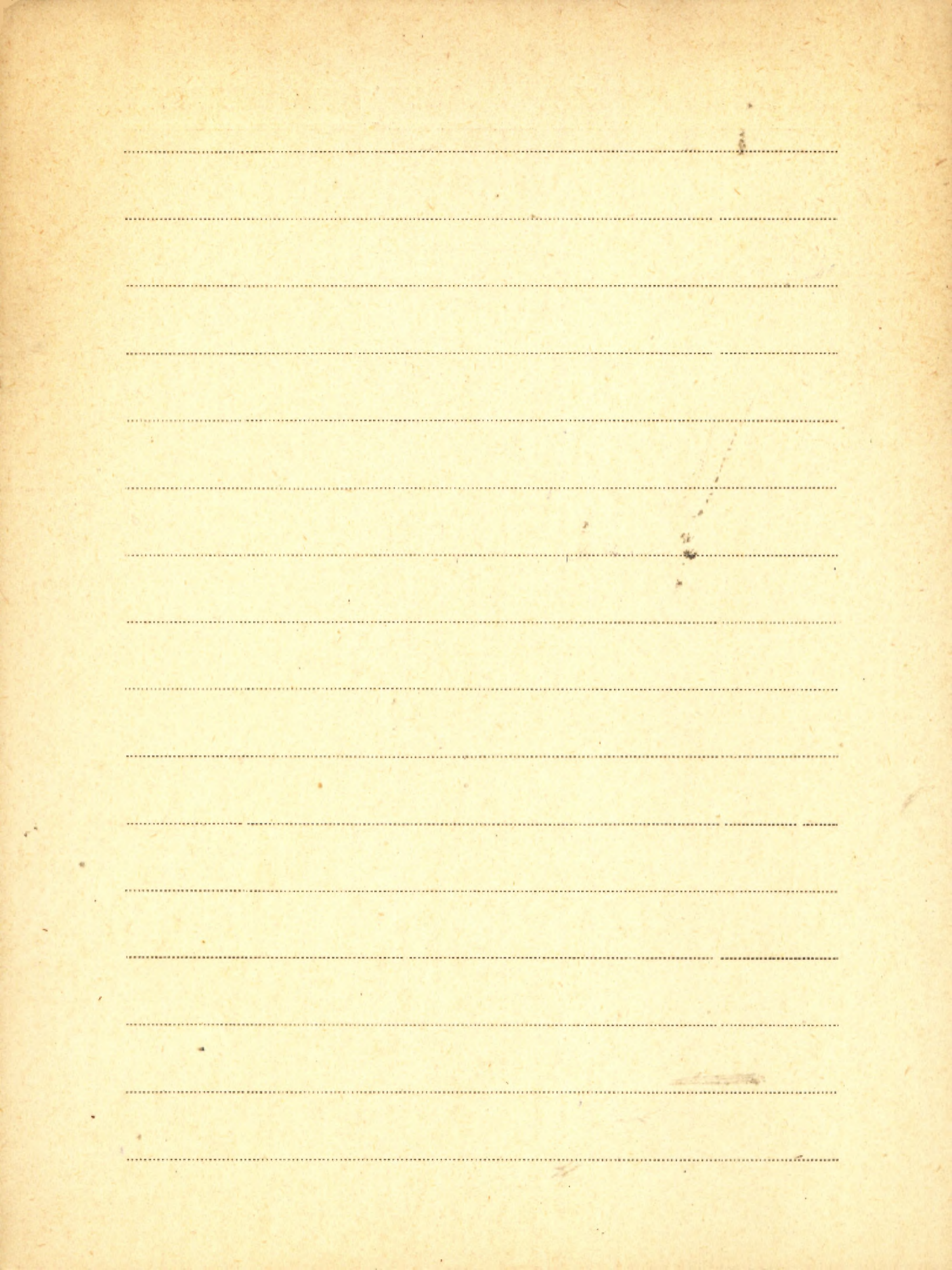

2. V

Reuter G. F.

1. Notulae in species novas vel criticas plantarum

Horti Botau. Guereensis.

• Annuaire du Conservatoire et du Jardin botaniques
de Geneve - Guere 1916.

Blank page with faint mirrored text at the top.

Handwriting practice lines consisting of 20 horizontal dashed lines.

B V Reverdin Louis

1. Étude Phytoplanctonique, Experimentale et descriptive,
des Eaux du lac de Geneva.

Archives des Sciences physiques et naturelles
Geneva 1919

LIBRARY OF THE UNIVERSITY OF TORONTO

Blank lined page with horizontal ruling lines.

BIBLIOTEKA PROF. WŁADYSŁAWA SZAFERA

M/I/

1. Revue de Madagascar,

No. 20, 1954.

zob.

Madagascar

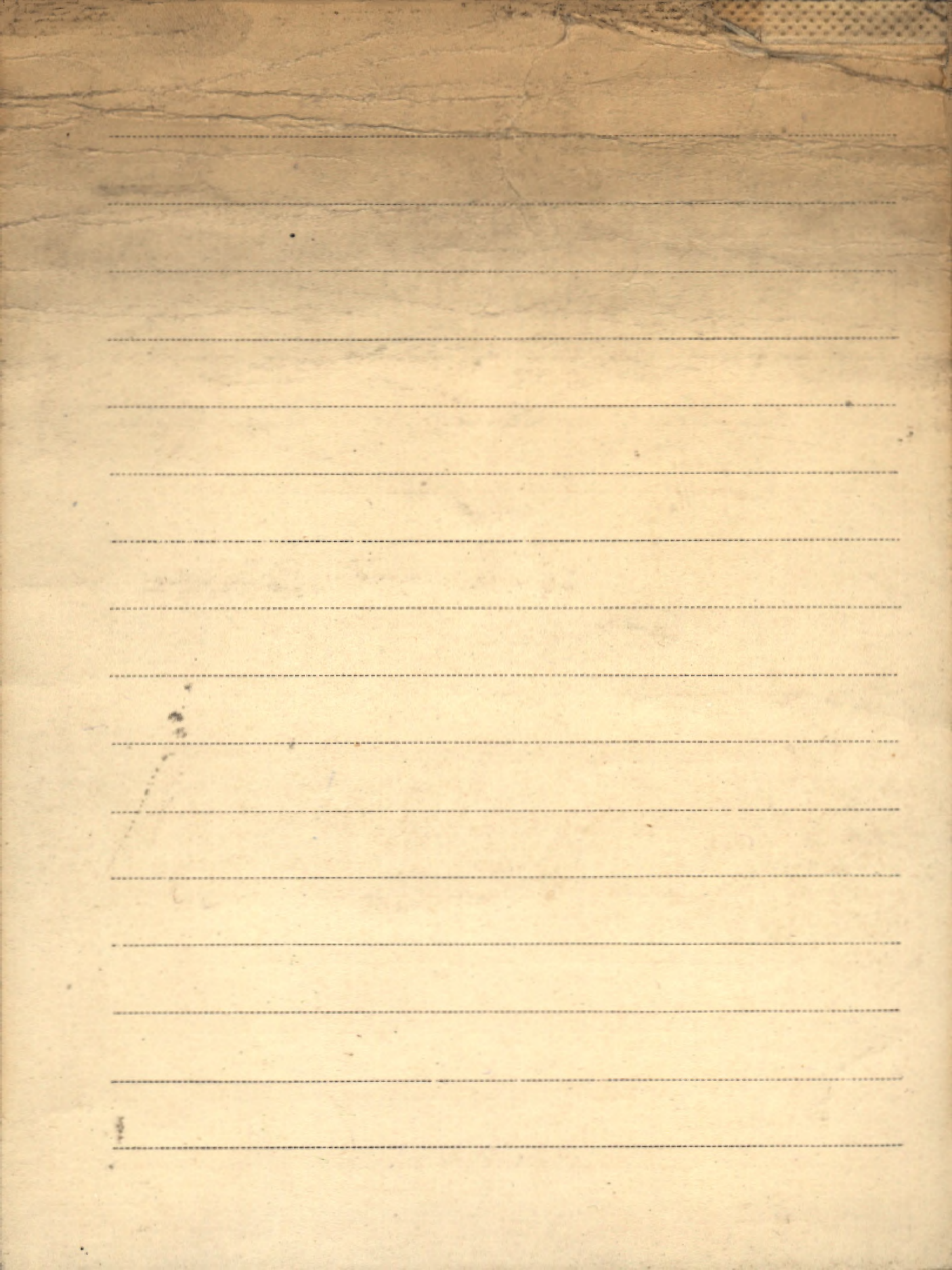

V. Rewerdatto W.W.

1. Stiepi Chakasii. - Odb. Izwiestija Wsiesojuzn.

Geograf. Obszcziestwa, T. 86 No. 3. 1954.

2. Rastitelnost Sibirskogo kraja. (Opyt drob-

nogo rajonirowanija). - Odb. Izwiest. Gosud.

Geograf. Obszcziestwa, T. 63, Wyp. 1. 1931.

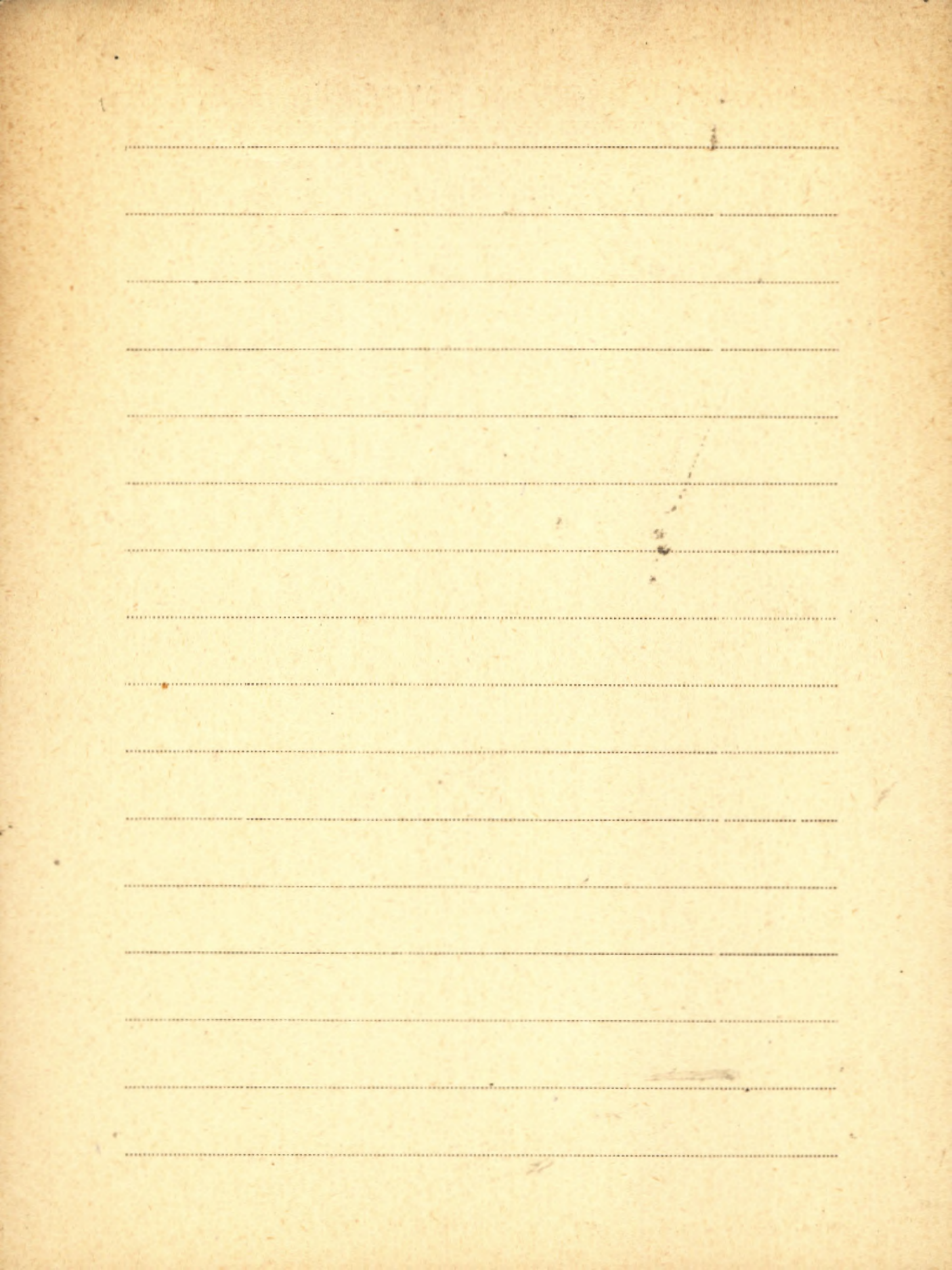

R.V. Remińska Wanda

1. Żochowy Wilna

Prace Tow. Bujj. Nauk w Wilnie Tom V. Wilno ¹⁹²⁹

2. Berexa Kartuska, wybrane rozdziały z autorstwa
po geografji miasteczka

Prace Tow. Bujj. Nauk w Wilnie

Dziennik nauk mat.-przyr. T. VIII. 1934.

BIBLIOTEKA PROJEKTU WILKOWO

Blank lined page with horizontal ruling lines.

IV
Revizja pułoz i przejść zwierzanych
w byłem Wielkiem Księstwie Litewkiem
z dodaniem pism i przywilejów na
wejście do pułoz i na ziemie

Wielka Archeologiczna Komisja

Wilno 1867

RECEIVED FROM THE WESTERN BANK

Blank ledger page with horizontal ruling lines.

Reyman Maria

P. 1. O drewnach kopalnych ze śląskiego miocenu.

Odb.: „Acta Soc. Bot. Pol.”, Vol. 25 : 1956 No. 3.

1956.

P. 2. O drewnach kopalnych typu Araucarioxylon

w Polsce. - Odb.: „Acta Soc. Bot. Pol.”, Vol. 25 Nr. 3.

1956

P. 3. Tefrochronologia i jej zastosowanie do zagadnień palynologii i historycznej geografii roślin.

Odb.: „Kosmos” Ser. A, Rok VI zes. 1/24.

1957

P 4. [współant.]: L. Stuchlik

Próby stosowania polimerów w pracowni

paleobotanicznej. - Odb.: „Wiadomości Botaniczne” T. 3 Zesz 2.

taniczne” T. 3 Zesz 2.

1959

P 5. Węgle drzewne z palenisk paleolitycznych
w Górze Putawskiej. - Odb. z Biuletynu 150
p.t. "Z badań Czwartorzędu w Polsce" T. 9
Inst. Geol. str. 139-144 + Tabl. IV

Warszawa 1960

P 6. A Cycadeoidean stem from the Western
Carpathians. - "Acta Palaeobotanica. PAN
Instytut Bot." Vol. 1 (1960) Nr. 2.

Kraków 1960

P 7. Callixylon, interesujące drewno demoniśkie
i jego związek z Archaeopteris. - Odb. :
"Wiadomości Botaniczne" T. 4 (1960) z. 3/4.

Kraków 1960

P 8. On Dadoxylon schrollianum with Pith and
other Dadoxyla from the Upper Carbonife-
rons in South Poland. - [wydruk. w] "Acta
Palaeobotanica. PAN Inst. Bot." Vol. 3 Nr. 1.

Kraków 1962

Reymanówna Maria

P 9. 1) Review of investigations on Polish Jurassic Floras. - 2) The Jurassic Flora from Grojec near Cracow in Poland. Part I. -
„Acta Palaeobotanica” Vol. 4 Nr. 2.

Kraków 1963

P. On *Weichselia Reticulata* and *Frenelopsis Hoheneggeri* from the Western Carpathians.
Nadb: „Acta Palaeobotanica” Vol. 6, 1965,
Nr. 2, s. 15-25.

1965

P. *Pleuromeia Rossica* Neuburg, nowy gatunek z dolnego triasu Rosji Europejskiej.
- Nadb: „Wiadomości Botaniczne” T. 6,
1962: Zesz. 4, s. 327-331.

1962

P. Czy ziarna pyłku typu *Eucommiidites Erd-*
tman należały do roślin okrytonasien-
nych? - Nadb. „Wiadomości Botaniczne”
T. 6, 1962, zes. 3, 1962.

1962

P. On seeds containing *Eucommiidites*
troedssonii pollen from the Jurassic
of Grojec, Poland. - Nadb. „J. Linn. Soc.
(Bot.)”, Bd. 61, 1968 No. 384, s. 147-152.

1968

✓ Reymond André

1. Ecologie desertique et protection de la nature
au Sahara. -Trav. du Lab. d'Ecologie et Protec-
tion de la Nature du Muséum National d'His-
toire Naturelle. [Commission d'Ecologie (Venise)
-Congrès U.Y.C.N. (Athènes) Sept. 1958].

Rezerwaty:

- k. 1. Rezerwaty z. S. R. R. V. I. Moskwa 1957.
k. 2. " " " " F. II. Moskwa 1957.

5939

[Rezerwat] „Dienieżkin Kamień” (Trudy Gosud. Zapowiednika „Dienieżkin Kamień” Wyp. 1) - Swierdłowski. Knizkoje Izdat.

1959

116440

4. Rezerwat modrzewia polskiego Trębaczew.

Prace Wydz. III - Nauk Mat. - Przyr. 4 Nr 94

Łódz. Tow. Nauk.

Łódź 1963

zob.: Mowszowicz J. K. 24

k/n

Rezerwat lipy szerokolistnej (Tilia platyphy-

llis Scop.) w Uroczysku Dębowiec. - „Prace

Wydz. III - Nauk. Mat. - Przyrodn. Łódz. Tow.

Nauk. 6 Nr 102. - ss. 67, nrb. 1 + Tabl.

Łódź 1967

zob.: Mowszowicz J. k/n

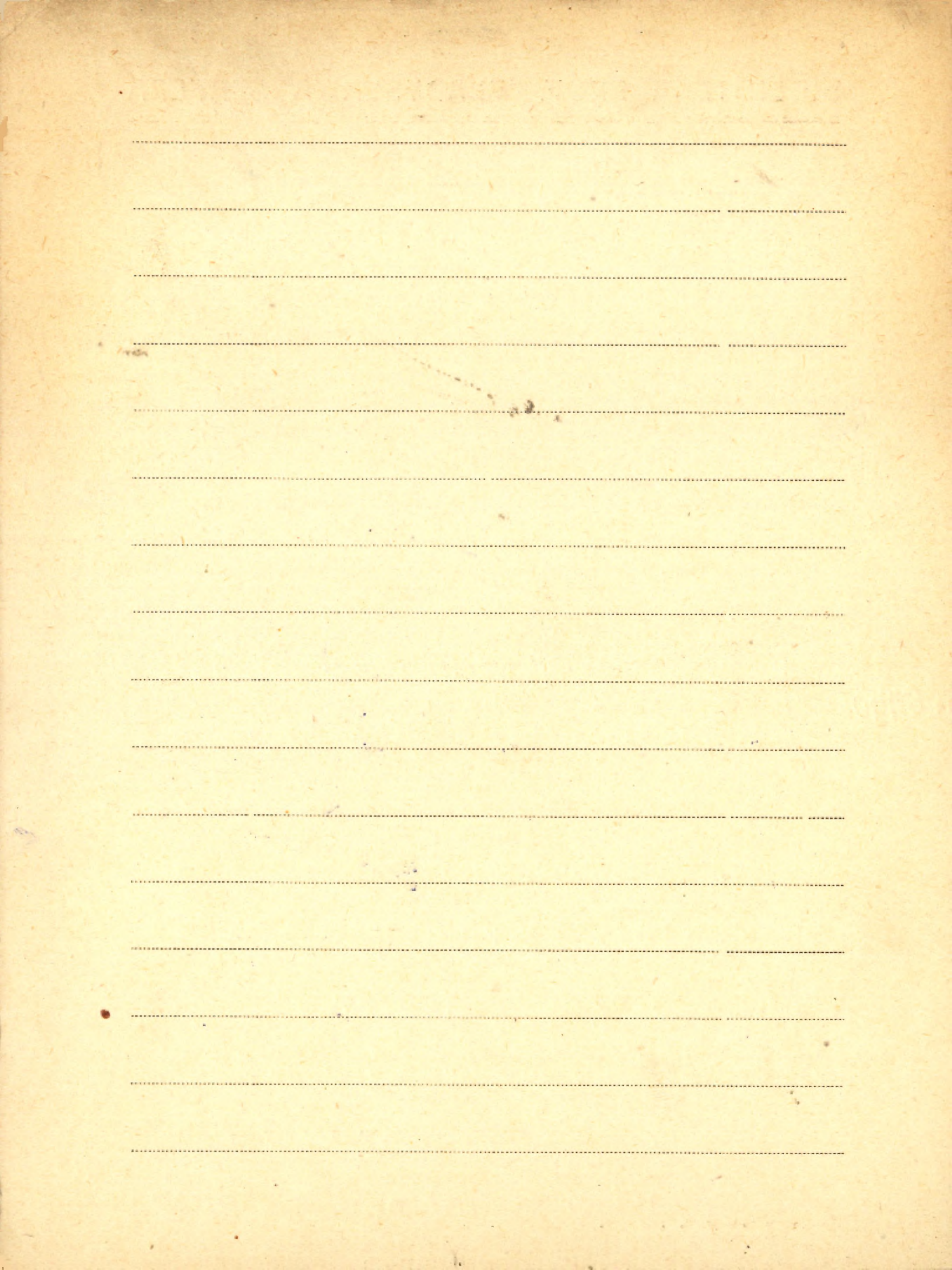

R.V. Riabinin Sergiusz

1. Wiosenne przyloty ptaków na terenie Lublina
na tle fenologicznych zjawisk w świecie roślin.

Odb. z: Przeglądu Meteorologicznego i Hydrologicznego.

T. 7, z. 1-2.

1954

2. Uwagi o wtórnej faunie żerowisk owadzi.

Odb. z: Ekologia Polska T. II. Zesz. 4. Warszawa 1954

3. Uwagi o fenologii. - Odb. z: Kosmos Zesz. 1(12)

4. Synchronizacja pojawów owadów ze stadiami
rozwojowymi roślin na terenie Poznania i Lublina.

Odb. : „Kosmos” Nr. 1/6/.

1957

5. Zadania fenologii w zoologii. - Odb. : „Ekologia

Polska” Seria B. T. 4(1958) Zesz. 1. 1958

6. Obserwacje nad fenologią owadów występujących
na drzewach i krzewach w Wielkopolskim Parku

Narodowym. - Prace Monograf. nad Przyrodą

Wielkopolsk. Parku Narod. pod Poznaniem T. 3

Zesz. 4.

Poznań 1958

7. W sprawie badań nad fenologią ptaków.

Odb.: „Kosmos. „A” Rok 7 (1958) Zesz. 5 (3h).

Warszawa 1958

8. Obserwacje nad ptakami zadrzewień śród-
polnych i pól śródleśnych Wandzina.

- Ekologia Polska. Seria A. T. 5 (1957) Nr. 10.

Warszawa 1957

9. Wyniki obserwacji nad fenologią owadów, pta-
ków i roślin. - Ekologia Polska. Seria A.

T. 6 (1958) Nr. 8.

Warszawa 1958

10. Zagadnienia fenologii owadów dendrofilnych.

- Odb.: „Polskie Pismo Entomologiczne. Ser. B”

Z. 1/2 (21-22) Nr. 10.

Wrocław 1961

Brosz. 258

BIBLIOTEKA PROF. WŁADYSŁAWA SZAFERA

↳ Riabinin Sergiusz

11. Fenologia - nauka o sezonowych rytmach

w przyrodzie. - Odb.: „Przegląd Zool.”

V, 1.

1961.

12. Badania nad ptakami Polesia Lubelskiego.

- Odb.: Annales Univ. M. Curie - Skłodowska

Sect. C " Vol. XVII, 7.

1962

13. Uwagi na marginesie V Zjazdu Polskiego

Towarzystwa Zoologicznego. - Odb.:

„Kosmos A” R. 6 Z. 1 (24)

1957

14. Materiały do fauny ptaków Polesia Lubels-

kiego. - Nadb.: Annales Univ. M. Curie - Skłodows-

ka. Sect. C " Vol. 18 [No] 4A.

1963

15. Biocenotyczne problemy fenologii ptaków. -

Nadb.: Ekol. Pol. Ser. B. " T. 10 Zesz. 3.

1964

Brosz. 522

Zakład Ochrony Przyrody i Fenologii

Uniw. M. Curie-Skłodowskiej w Lublinie.

-Nadb.: Kosmos A" T. 13: 1964 nr 5,

s. 459-462.

1964

Brosz. 523

Park na Roztoczu. - [Artykuł], Sztandar

Ludn. 5 i 6 luty 1966, Lublin.

Brosz. 677

Zagadnienie ochrony roślin na tle za-

gadnień ochrony przyrody. - Nadb.:

"Zesz. Probl. Postępów Nauk Roln." Zesz.

60: 1966, s. 355-362.

Riabinin, Sergiusz

Brosz. 1036

Zagadnienie synchronizacji zjawisk fenologicznych na dużych obszarach. - Nadb.:

"Ekologia Polska" Seria B. T. 14: 1968, z. 1, s. 19 - 28.

1968

Brosz. 1315

Problem sezonowego rytmu środowiska geograficznego. - Nadb. "Ekologia Polska" Ser. B. T. 15: 1969 z. 2, s. 167 - 172.

1969

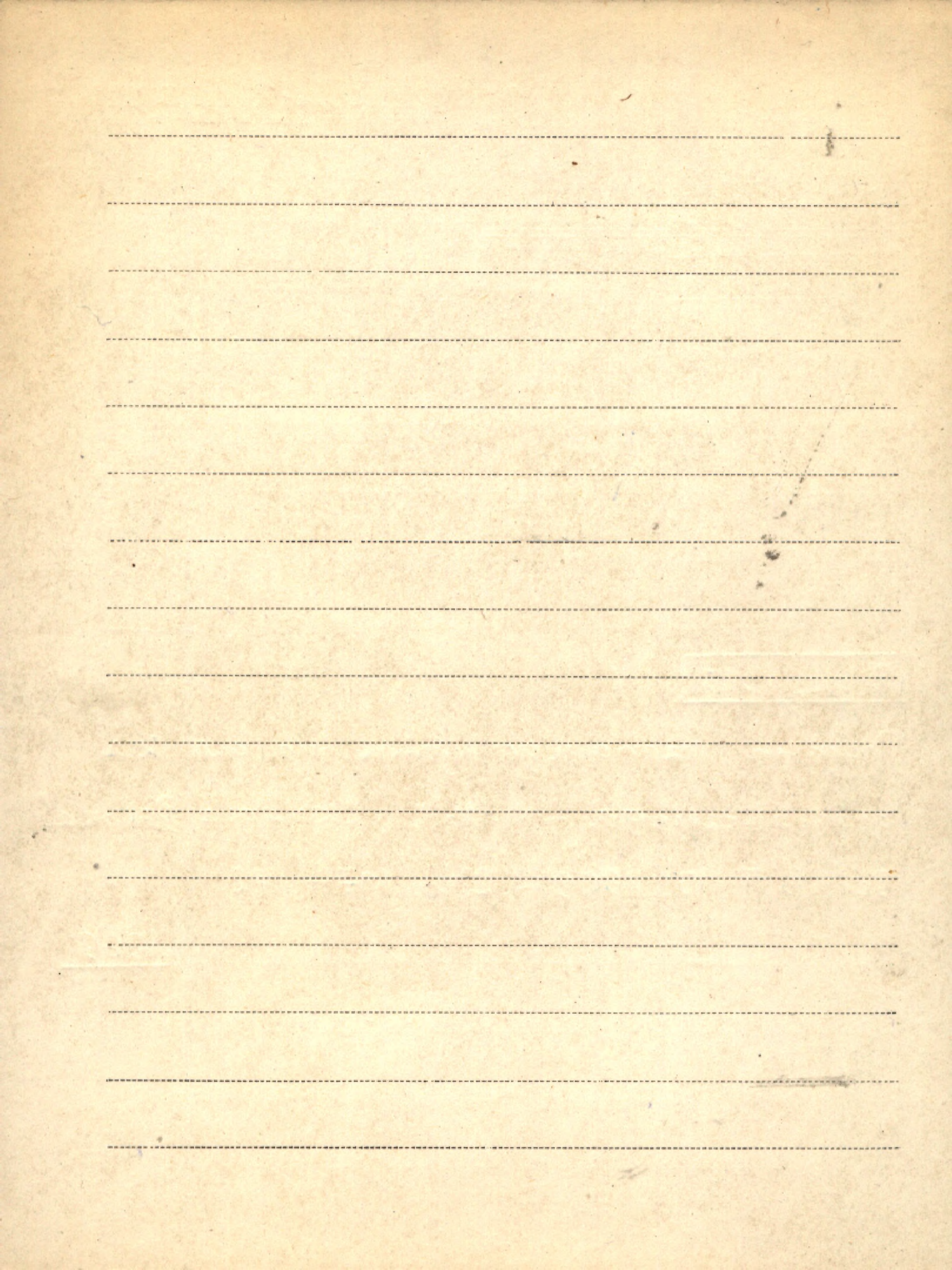

Ricciardi Emilio

P. Analisi Polliniche di una Serie Stratigrafica dei Sedimenti Lacustri del Pleistocene Inferiore nel Bacino di Leonera (Rieti - Italia Centrale). - *Giornale Botanico Italiano*, Vol. 72: 1965, s. 62-82.

Firenze 1965

P. Primi Risultati delle Analisi Polliniche Condotte su Campioni del Deposito Limnico Quaternario di Rignano Flaminio Contenente Intercalazioni di Tufi dei Vulcani Cimini - Sabatini. - *Nad. Bot. Ital.* *Giorn. Bot. Ital.* 72, 1965 s. 623-626.

1965

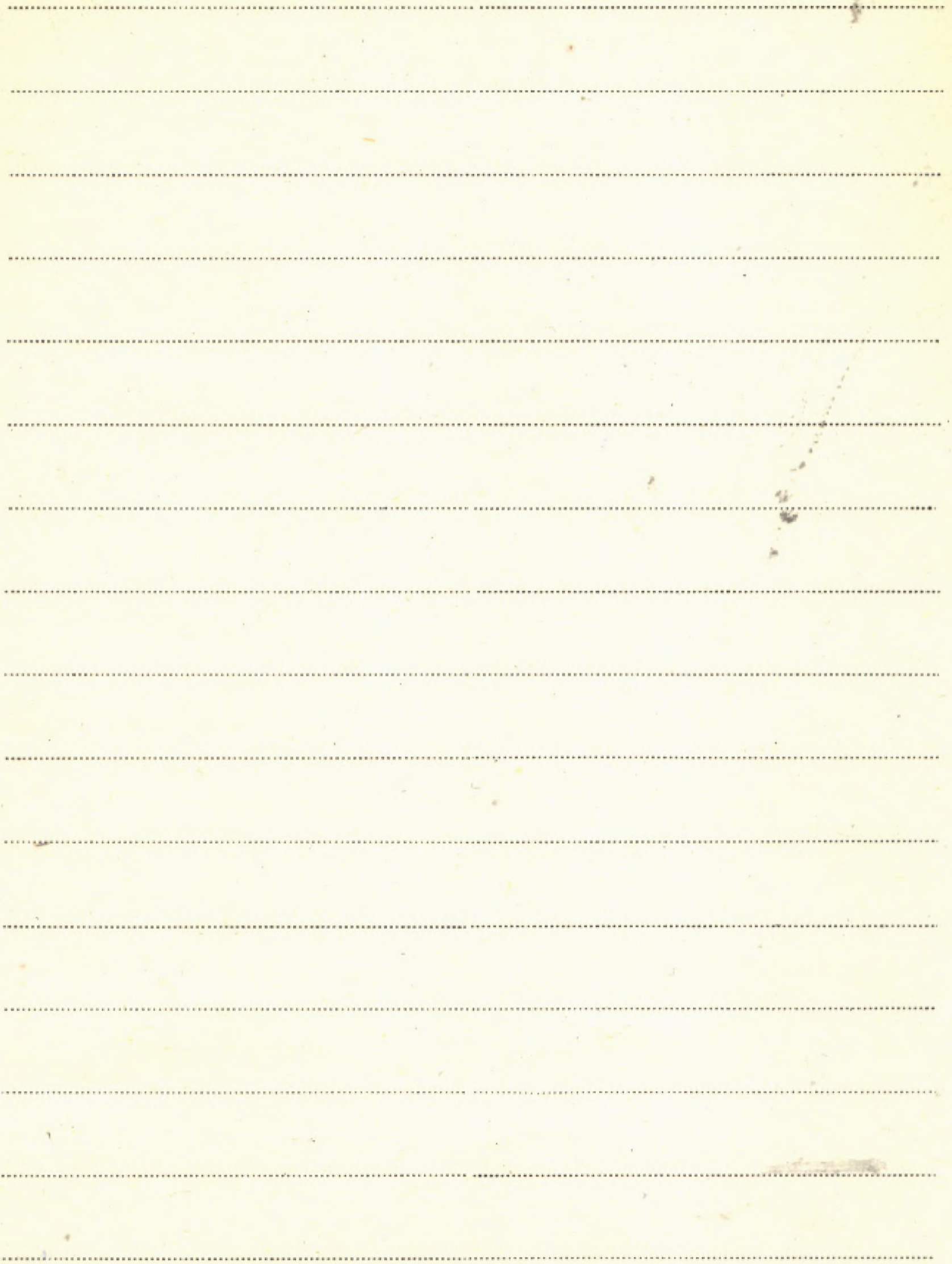

27 Richards, F. J.

1) The Salt marshes of the Dorey Estuary, IV.

The rates of vertical accretion, horizontal extension, and scarp erosion.

Annals of Botany XLVIII - 1934.

BIBLIOTHEQUE MUSEE HISTORIQUE DE LA VILLE DE LYON

Blank page with horizontal dotted lines for writing.

R^V

Richter Rud.

1. Marken und Spuren aus allen Zeiten I-II.

Sond. „Seuchenberpione“ Bd. 19. 1937.

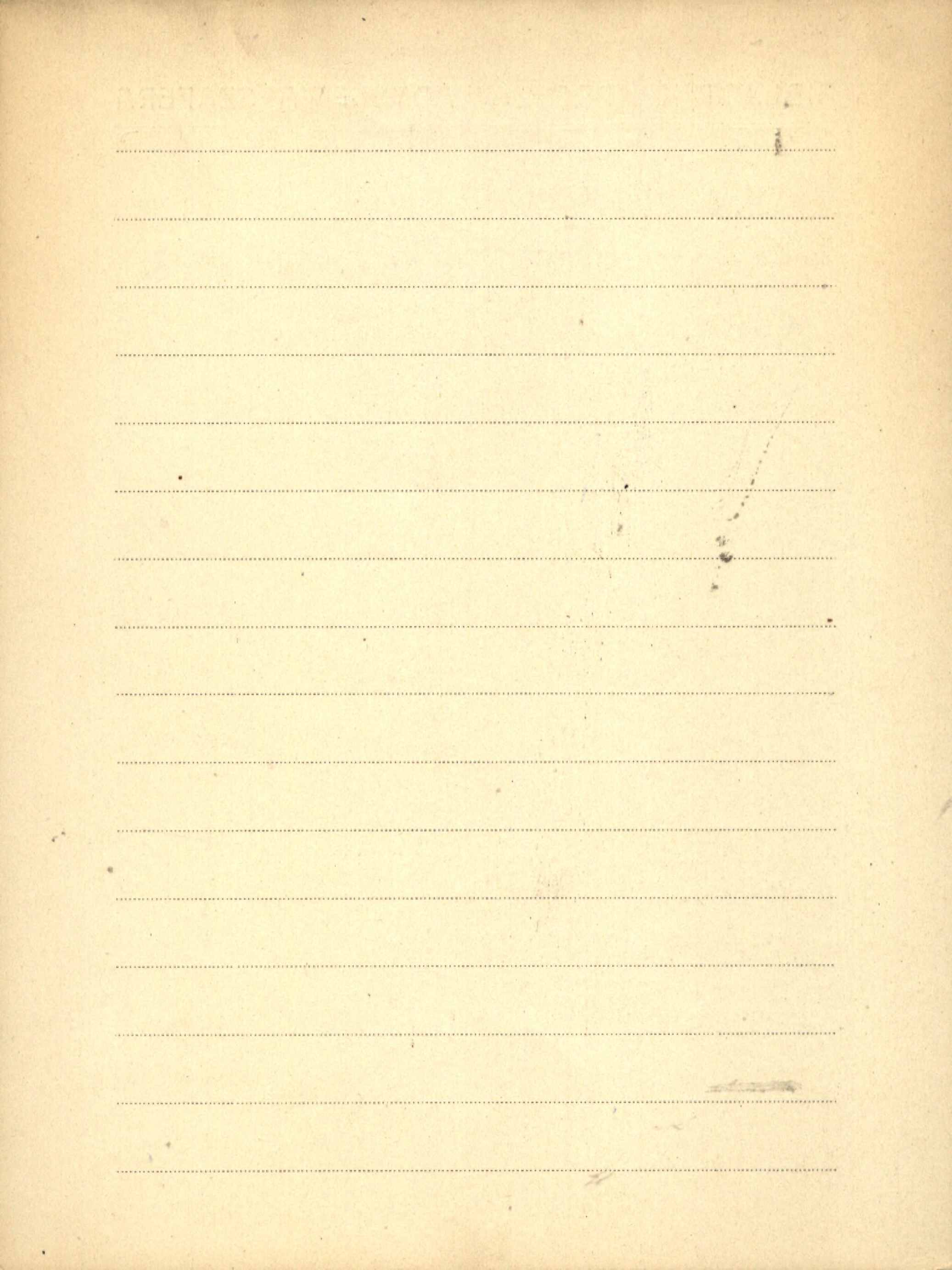

Riek Gustav.

Inst. 1. Naturwissenschaftliche Untersuchungsmethoden
in der Vorgeschichtsforschung.

(Der Biologe. Jg. 4. H. 9.) München 1935

Blank header area with faint, illegible markings.

Main body of the page containing approximately 20 horizontal dotted lines, serving as a guide for handwriting practice.

V
G. Einar du Rietz.

1. Classification and Nomenclature
of vegetation units 1930-1933.

Treusk Botanisk Tidskrift 1936. B. 30

2. *Urnula craterium* (Schw.) Fr. i Uppsala-
Trakten Uppsala 1939.

3. On the Identity of *Dictyosiphon*
Chordaria *preschou* and *Gobia* *Baltica*
(*Gobi*) Reinke

Treusk Botanisk Tidskrift B. 34. 1940.

4. Das limnologisch-thalassologische
Vegetationsstufensystem 1940.

5. *Dictyosiphon* *Lomularia* vid ön
Jungfrön (Kalmar stad) Lund 1941.

6. De svenska fjällens växtvärld
Stockholm 1942.

7. Rishedsforband i Torneträskområdets
Läppjällbälte
Svensk Botanisk Tidskrift B. 36. 1942.
8. Torneträskområdets höjdgrenser för
Saxifraga herbacea och *Saxifraga polaris*
Bot. Notiser Lund 1943.
9. Arter, hybrider och skogar av syd-
bocksläkten (*Notofagus*) i Nya Ze-
land och Australien. 1943.
10. Problems of Bipolar Plant Distri-
bution Uppsala
11. Om förtärlig bark- och rikbarksaubollen
1944.
12. Några namnfrågor inom skäcket
Lophagium
Svensk Botanisk Tidskrift Uppsala 1945.

V
I
G. Ginnar och Riets

13. Om Terminologien för Förmor och
organen Ljöl samt om Circu-
neutral Hedtorr och Ringtorr (Pöpsu-
brunnis) i de Svenska Fjällen
Stockholm 1945.

14. Taxonomical Notes on Some Tornavian
Species of Euphrasia

I. Euphrasia striata L. Br. and E. gibbica
In Riets n. sp. Uppsala 1948.

15. Taxonomical Notes on Some Tornavian
Species of Euphrasia

II. Euphrasia collina L. Br. and
E. Gunnii Da Riets nov. nom.
Uppsala 1948.

16. Mittella Nordsteatlänna i Terä

Uppöändska Spöar 1945.

17. Hur vildelheter och Hur vildpräner
i Svensk Myrvegetation

Uppsala 1949.

18. Hellenpreusen als ökologische Signi-
valente der Wasser-Wandelschienen

Uppsala 1949.

19. G. Eimer och Riets

Vår sista stora vildmark

Hökhalla 1946

✓ Rigby J. F.

1. Light as a control in the germination and development of several Mistletoe species.

- Odb.: Proc. of the Linn. Soc. of New South Wales * Vol. 84 (1959) Part 3 str. 335-337.

1959

2. Occurrence of Glossopteridae fructifications at Baralaba, Queensland, and their evolution.

Odb.: Nature * Vol. 195 No. 4837 pp. 196-198.

1962

P 3. On a collection of plants of Permian age from Baralaba, Queensland. - Odb.: Proc. of the Linnean Soc of New South Wales * Vol. 87 Part 3 s. 341-351.

1962

Blank lined paper with horizontal ruling lines.

R IV Riggubach Ewangel

1. Jak wie Madie Chowie przyrodę?

„Państw. Rada Ochrony Przyrody” 1929

2. Jugendjahrbuch für Natur und Klima 1939

1989
-
(kriika

Basel

BIBLIOTEKA PROF. WŁADYŚŁAWA SZAFERA

Blank lined page with horizontal ruling lines.

BIBLIOTEKA PROF. WŁADYSŁAWA SZAFERA

V. Riker A. J.

1. Index to some opportunities and challenges in the plant sciences. - Repr. from the AIBS Bulletin "Vol. 12: 1962 No. 2 p. 29-40.

1962

R VII Rikli dr. M.

1. Prof. Dr. Carl Schröter zum 80 Geburtstag

(Volks Hochschule, H. 10. 1935.) Zürich

praca zignana
przed 1965 r
m

2. Die Arve in der Schweiz. Ein Beitrag

W 3387 nur Waldgeschichte und Waldwirtschaft

der Schweizer Alpen 1909

K3. Das Pflanzenkleid der Mittelmeerländer

I. Band. V, VI, VII, u. VIII. Lieferung. Zürich

III 2992-2997

R. VI Pikli H. und Dr. E. Rabek.

1. Über Flora und Vegetation von Kreta und Grie-
chenland. „Kreteljahresschrift der Naturfor. Gesellsch. in Färne“
LXVIII 1923

BIBLIOTEKA TROJ WIEDZY I SZKOLNICTWA

Blank lined page with horizontal ruling lines.

Ring Karol

K.A. Zalesienia w karpackich terenach górskich.

II 6150 - PWRiL.

Warszawa 1954

A series of 20 horizontal dashed lines spanning the width of the page, intended for handwritten entries.

Rizra

№ 1. Перечень до флоры паростов Крыма. (по 20-й книжке)
Одесса 1887.

RECEIVED FROM THE ...

BIBLIOTEKA PROF. WŁADYSŁAWA SZAFERA

IV Ritchie J.C.

1. A geobotanical survey of Northern Manitoba. - "Arctic Inst. of North Amer. Techn. Paper" No. 9.

1962

P 2. [współant.] S. Lichti-Federovich

Contemporary pollen spectra in Central Canada. I. Atmospheric samples at Winnipeg, Manitoba. - Odb.: "Pollen et Spores" Vol. 5 No. 1 s. 95-114.

Paris 1963

P 3. Contributions to the Holocene paleoecology of Westcentral Canada. I. The Riding Mountain Area. - Odb.: "Canad. Journ. of Bot." Vol. 42 (1964) s. 181-196 pl. I.

1964

P. Holocene Vegetation of the Northwestern

Precincts of the Glacial Lake Agassiz Basin.

-Nadb.!, "Life, Land & Water" s. 217-229.

1966

Chromosome numbers from Central Northern

Canada [Nadb.:], "Canad. Journ. of Bot."

Vol 44: 1966 s. 429-439.

1966

Zob.: Löve A. [insp. tant.] [Brosz. 998]

P. Contemporary Pollen Spectra in Central Ca-

nada. II. The Forest - Grassland Transition

in Manitoba. - Nadb.!, "Pollen et Spores"

Vol. 7: 1965 No. 1, s. 63-87.

Zob.: Lichti - Federovich Sigrid. P.

Ritchie J.C.

P. Absolute pollen frequencies and carbon-14 age of a section of Holocene Lake sediment from the Riding Mountain area of Manitoba. - Nadb.: „Canad. Journ. of Bot.” Vol. 47: 1969 No. 9 s. 1345-1349, tabl. 1.

1969

On the use of isentropic trajectories in the study of pollen transports. - Nadb.: „Naturalista can.” 96: 1969 s. 531-549.

zob.: [współant] A.D. Christie / Brosz 1404 /

P [współant] S. Lichti-Federovich

Pollen dispersal phenomena in arctic-subarctic Canada. - Nadb.: „Review of Palaeobot. and Palynology” 3: 1967 s. 255-266.

1967

P [wspóitant.] S. Lichti-Federovich

Holocene pollen assemblages from the Tiger Hills, Manitoba. - Nadb.: Can. Journ. of Earth Sc⁴ 5: 1968 s. 873-880, diagr. 2.

1968

P Recent pollen assemblages from the Western Interior of Canada. - Nadb.: Rev. of Palaeobot and Palynol.⁴ 7: 1968 s. 297-344.

zob.: [wspóitant.]. Lichti-Federovich S.

R. II

Pivoli, Józef

Brosz. 257

Ueber den Einfluss der Wälder auf die Temperatur
der untersten Luftschichten. Poznań 1869.

K 2. Ogólny Zarys geografji Łódzkiej. (Książka)

II 6155

Poznań 1926

BIBLIOTHECA MUSEI HISTORICO-NATURALIS

333

BIBLIOTEKA PROF. WŁADYSŁAWA SZAFERA

"RIVON"

1957-1967

K/n. 10 Jaren RIVON. Rijksinst. voor Veldbiolo-
II-5581 gisch Onderzoek ten behoeve van het Na-
tuurbehoud, State Inst. for Nature Conser-
vation Res. RIVON - Verhandeling Nr. 4,
1967, s. 149.

Leist 1967

VI. Robert Adrien

1. Les associations de Gyryns dans les étangs
et les lacs du parc du Mont Tremblant.

Odb. : Bull. du Service de Biogéographie. No. 12.

Montréal 1955

2. Les Tabanidés du Parc du Mont Tremblant.

• "Bull. du Serv. de Biogéogr." No. 23

Montréal 1960

3. Les Trichoptères de la Région du Lac Monroë,

Parc du Mont Tremblant, Am.é. • "Bull. du

Serv. de Biogéogr." No. 24.

Montréal 1960

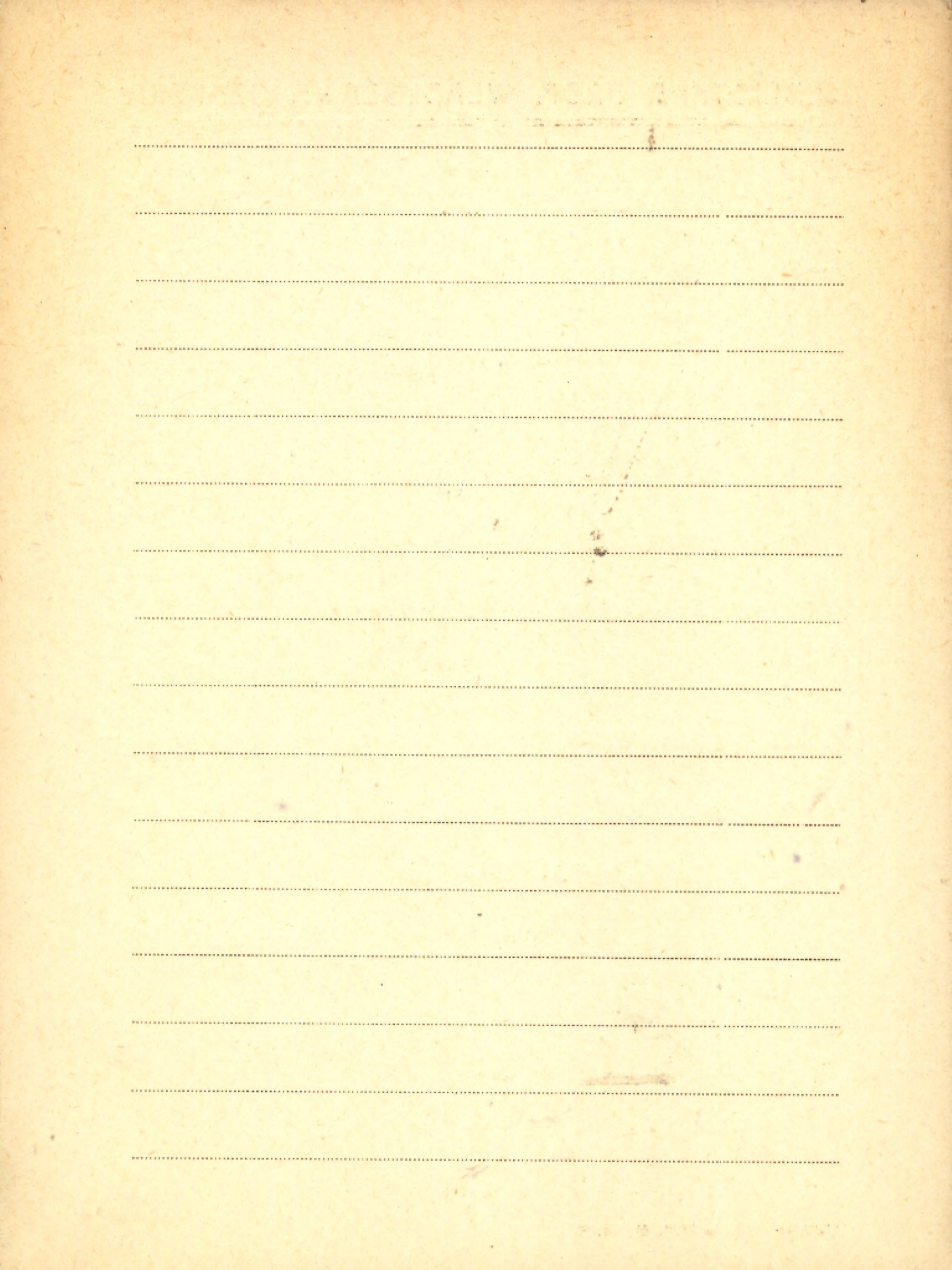

Roberts David C.

1. *Medullosa Olsewiae*: a Permian *Me-*
dullosa from north central Texas 206.

Barghoom.

Robertson F. H.

1. ... [współaut.] Wodzicki K [kazimierz]

Notes on the Life History and Population Trends
of the Gannet (*Sula serrator*) at the Plateau

Gannetry, Cape Kidnappers. - Reprinted from:

"The Emu", Vol. 53. Part 2

1953

2. Observations on Diving of the Australasian

Gannet (*Sula bassana serrator* Gray). - Reprinted

from "Notornis", Vol. 6, No. 3.

1953

zob.: Wodzicki K.

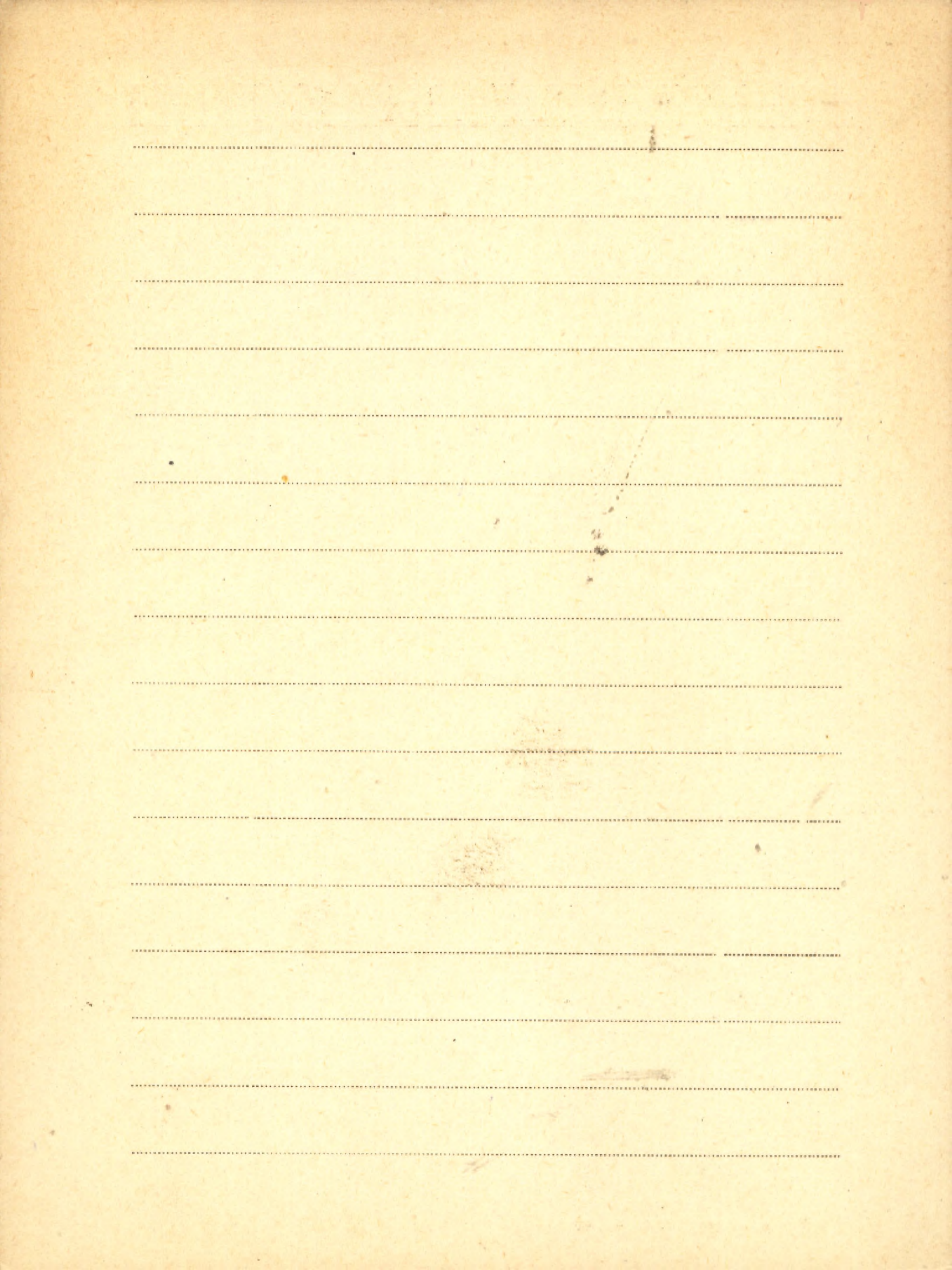

RVI

Robertson Joseph H

1. A new Tetraploid Wheatgrass from Nevada
Bulletin of The Torrey Botanical Club 1942.

LIBRARY OF THE UNIVERSITY OF TORONTO

Blank lined paper with horizontal ruling lines.

Robertson Robert H.S.

[Brosz. 1523]

Fuller's earth from Pompeii, - Nadb.: Scott

Journ. of Science" Vol. 1: 1967 p. 1 pp. 59-65.

Perth 1967

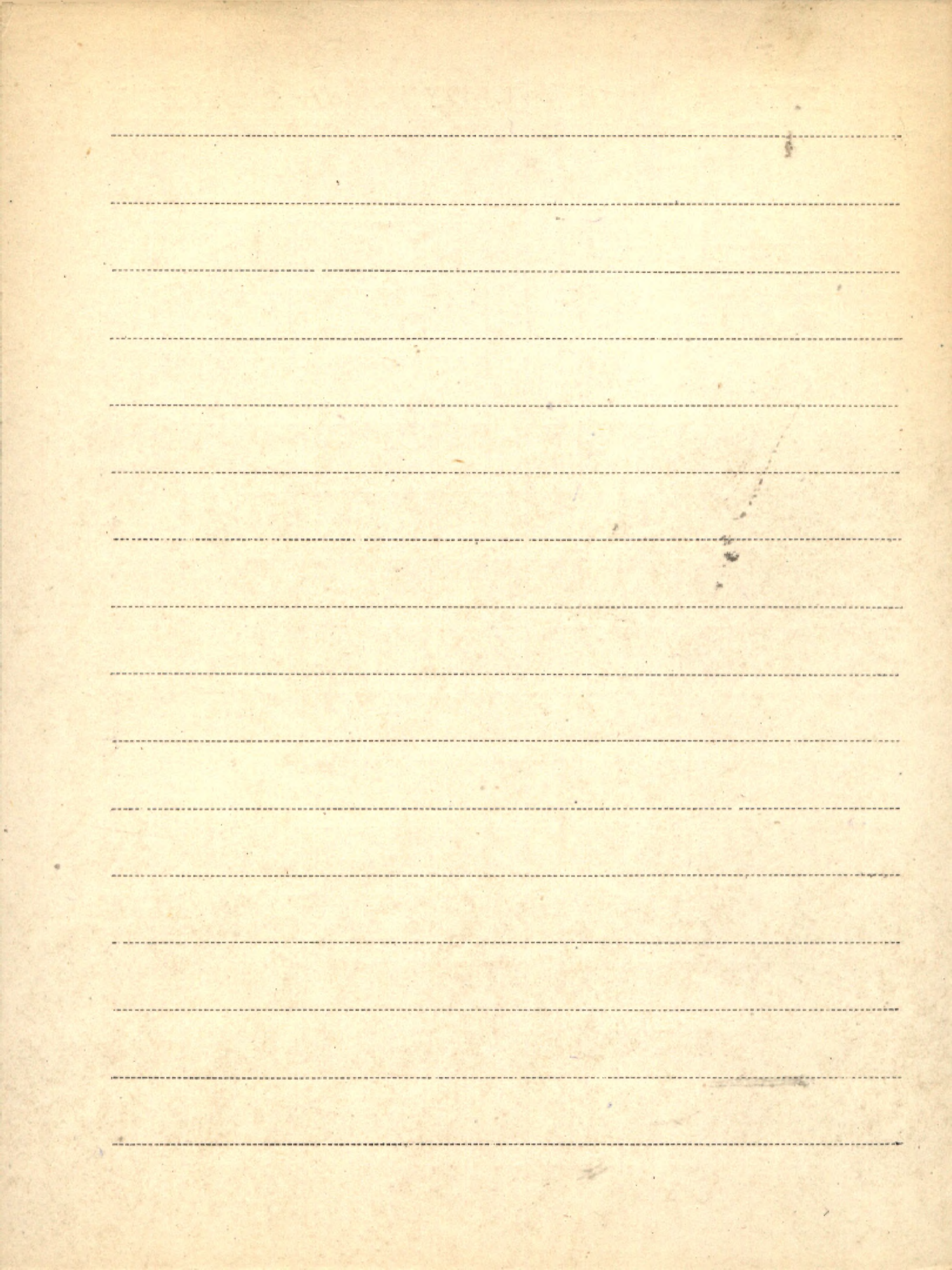

Robinson Genj. Linkola, : Fernald

115664 1. Gray's new manual of Botany - (Kniarka)

Londya 1908

BIBLIOTECA FRODO WILSON BEATTIE ZEPHERA

Handwriting practice lines consisting of a solid top line, a dashed midline, and a solid bottom line. The page contains 18 such sets of lines, spaced evenly down the page.

R VI
Robinsone Irak.

Die Färbungsreaktion der Narbe, Stigmatachronie,
als morpho-biologische Blütenuntersuchungsmethode.
„Sitzungsberichte der Akademie der Wissenschaften in Wien
Band 7. Wien 1924

BIBLIOTHECA ETHN. MUSEI HIST. NAT. CAETERA

5

Lined paper with horizontal ruling lines and a vertical margin line on the right side.

R VI Robyns H.

1. Contribution à l'étude des Lauracées
du Congo Belge et de l'Afrique
Tropicale
(Auteur D. Hilseck)

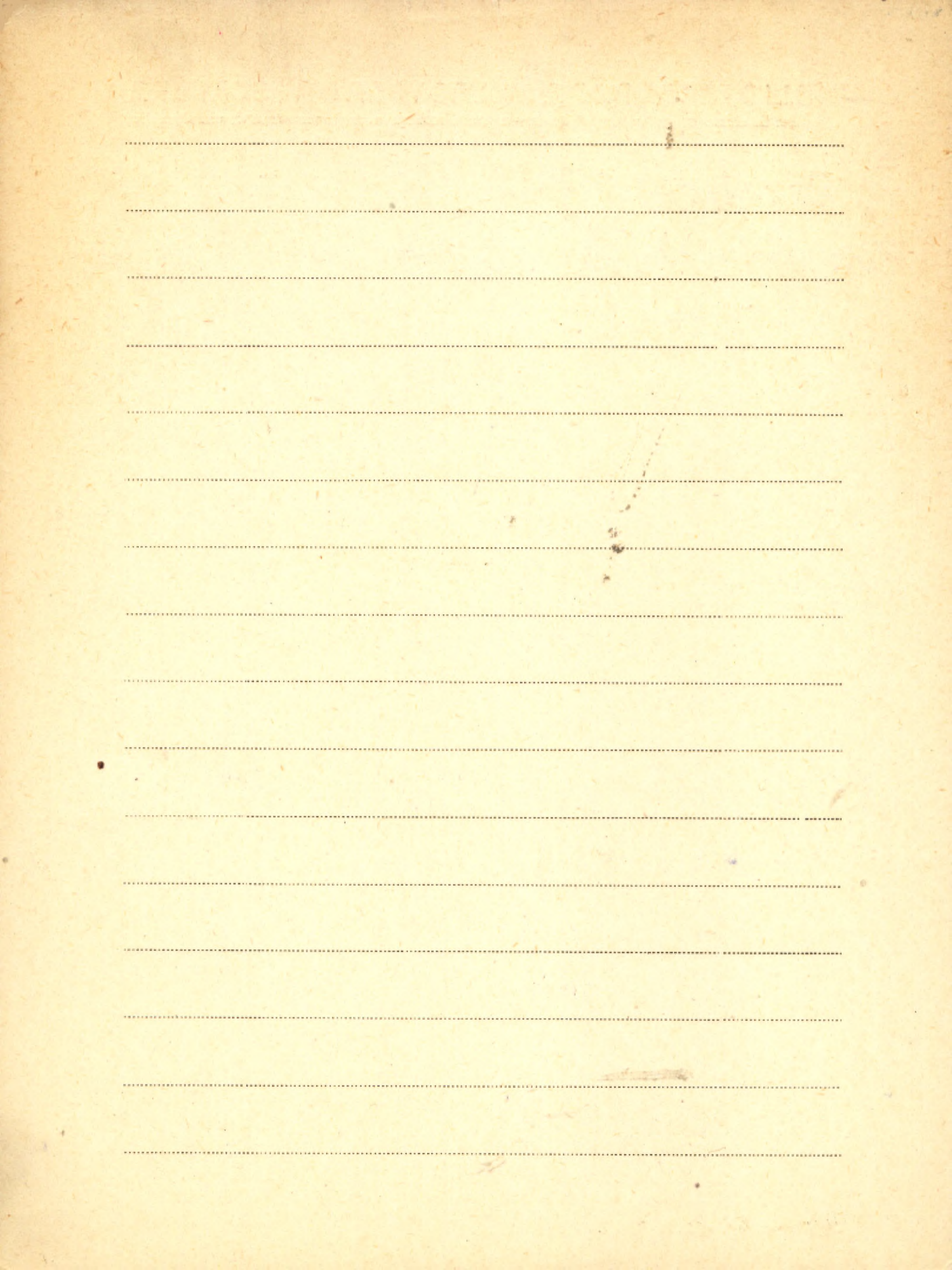

Roche E.

P. Sporomorphes paléocènes des lignites du
sondage de Loksbergen. - Nadb. „Bull. de la
Soc. belge de Géol. de Paléontol. et d'Hydrol.”
T. 73 : 1965, fasc. 3, s. 423-444.

Bruxelles 1965

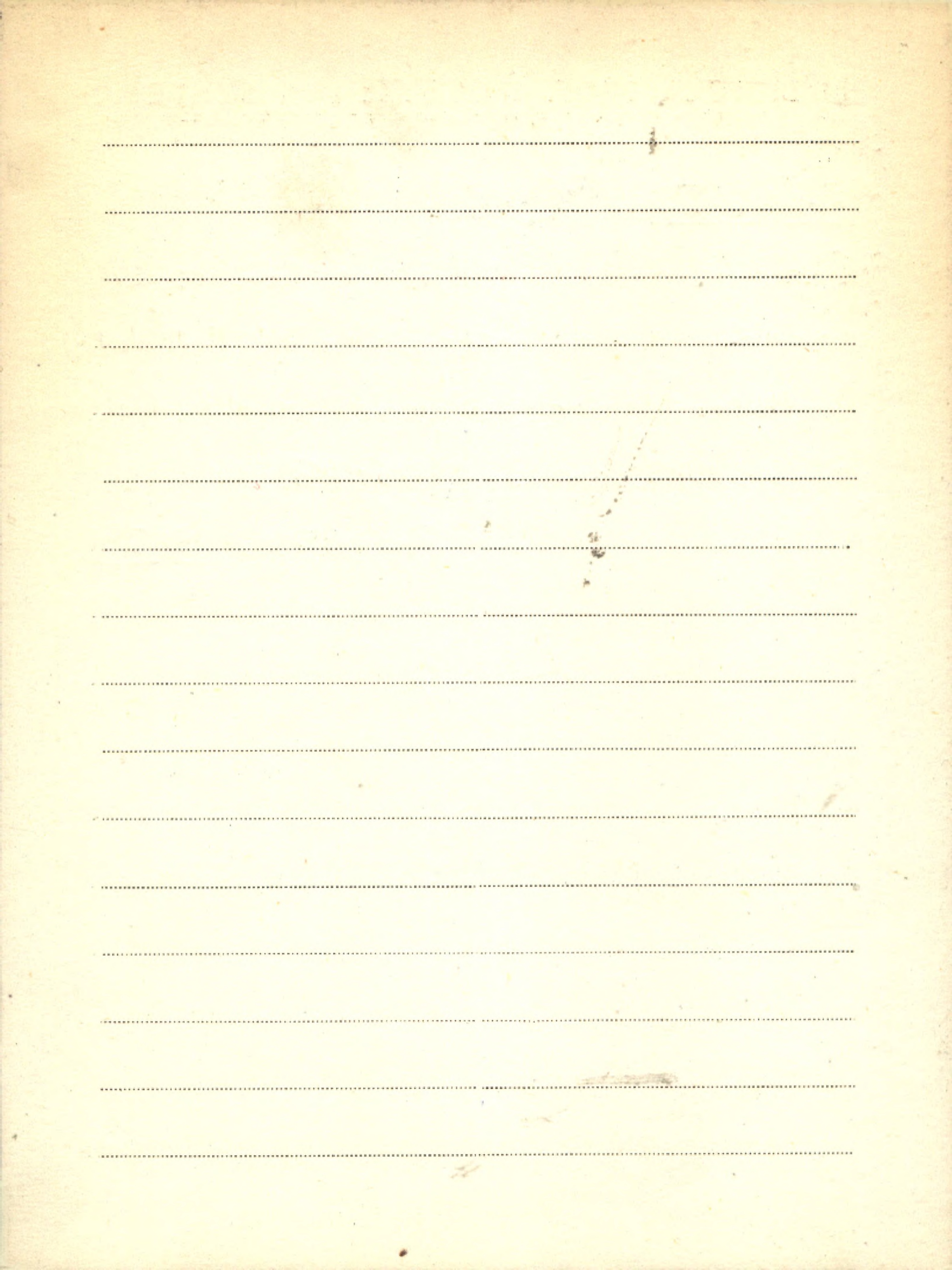

VI. Prochor Marganita dr.

1. Die Pflanzengesellschaften des Kaiser-
 Wills Jena 1957.

2. Azolla filiculoides im Unterglazial
 von Dornstorf bei Hannover und das
 wahrscheinliche Alter dieses Unter-
 glazials. Odb. 2: Berichten der Deutschen
 Botanischen Gesellschaft Jahrgang 1952,
 Band LXV, Heft 9, - 1953

3. Wurzeluntersuchung an subalpinen Grasnar-
 ben. - Odb.: Bericht über das Geobotanische
 Forschungsinstitut Rübel in Zürich für das
 Jahr 1955". Zürich 1956

4. Altersbestimmung eines Torfes aus dem Unter-
 grund des Löwenplatzes in Luzern. - Odb.:

„Bericht über das Geobotanische Forschungsinstitut
Rübel in Zürich für das Jahr 1956“.

Zürich 1957

P 5. Die Pflanzenreste der bronzezeitlichen Pfahl-
banten von Valeggio am Mincio. - Odb.: „E. Rü-
bel und W. Lüdi, Bericht über das Geobotani-
sche Forschungsinstitut Rübel in Zürich für
das Jahr 1957“.

Zürich 1958

P 6. [wspótant]: Villaret Pierre

Das Pollendiagramm eines Waldgrenzmoo-
res in den Waadtländer Alpen. - Odb.:

„Veröffentlichungen des Geobotanischen Insti-
tutes Rübel in Zürich“, Heft 33 (1958) Fest-
schrift Werner Lüdi.

[Zürich] 1958

BIBLIOTEKA PROF. WŁADYSŁAWA SZAFERA

Rochow Villaret-von Margita

P 7. Stacheln von *Euryale* sp. im norddeutschen Pleistozän, ein neues Interglazialfossil. -

Abb.: Verhandlungen der vierten Internationalen Tagung der Quartärbotaniker 1957

Veröff. Geobotanisches Institut Rübél in Zürich,

H. 34. Verlag H. Huber, Bern und

Stuttgart [Br.] 136 - 142.

1957

P. Frucht- und Samenreste aus der neoli-

thischen Station Seeberg, Burgäschisee-

Süd. - Nachb.: „Acta Bernensia“ Bd. 2: 1967

Teil 4 s. 21-64, Tafel 8.

Bern 1967

P. Revision einiger Makrofossilien aus dem
„Rhododendron ponticum führenden“ Intergla-
zial von Noranco - Nadb. Ber. geobot. Inst.
ETH, Stiftung Rübel, Zürich, T. 36! 1965, S. 116-

120.

Zürich 1965

Rockefeller Mary

Brosz. 888

Parks, plans, and people, How South

America guards her green legacy.

- Reprinted ^{from:} "National Geographic" January

1967, s. 74-119.

Washington 1967

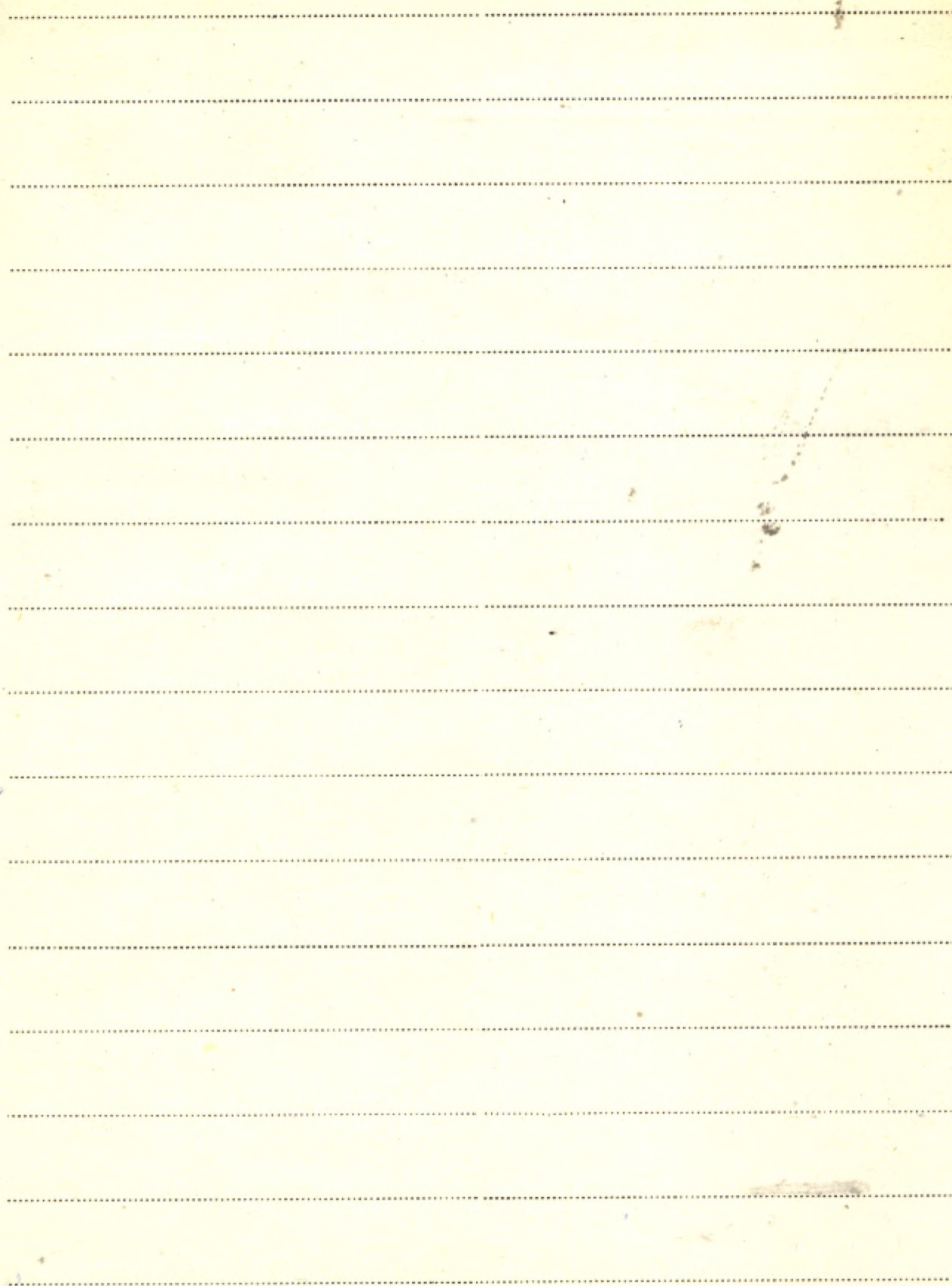

Rocznik

1. Rocznik Komisji Nauk Pedagogicznych.

I: Materiały do dziejów oświaty w okresie okupacji hitlerowskiej (1939-1945) na terenie dystryktu krakowskiego.

[wyd.] PAN Oddz. w Krakowie. Kom. Nauk Pedagogicznych. Wrocław 1961

2. Rocznik Krakowski T. 31: Kraków w latach okupacji 1939-1945 Studia i Materiały.

- Nakł. Tow. Miłośn. Hist. i Zabytków

Krak

Kraków 1949-1957

zob.: Kraków K.A.

3. Rocznik Komisji Nauk Pedagogicznych. III:

Materiały do dziejów oświaty w okresie okupacji hitlerowskiej (1939-1945)

W
czas
sygn.
1292

W
czas
sygn.
1292

na terenie Dystryktu Krakowskiego - Cz. II

- PAN Oddz. w Krak. Kom. Nauk Pedagog.

- Nakł.: Zakt. Nar. im. Ossol. Wydawn. PAN

Wrocław 1962

Rocznik Komisji Nauk Pedagogicznych.

[I:] Materiały do dziejów oświaty w okresie okupacji hitlerowskiej (1939-1945) na terenie dystryktu krakowskiego. Cz. V -

Wyd.: PAN Oddz. w Krak. Komisja Nauk Pedagogicznych. - Nakł. Zakt. Nar. im. Ossol.,

ss. 268.

Wrocław 1968

✓ dr
was.
mfn.

1292

BIBLIOTEKA PROF. WŁADYSŁAWA SZAFERA

Rocznik

K. Rocznik Muzeum Narodowego w Warszawie. II.

[Wyd.]: PWN. Red.: H. Kowalska.

Warszawa 1957

