

Ordynacja królewskich puszcz w lesni-
ctwach byłego Wielkiego Księstwa
Litewskiego, ułożona według instrukcji
króla Władysława IV przez komisarzy:
wileńskiego kanonika i królewskiego
sekretarza P. D. Isajkowskiego i wileńskiego
notariusza Krzysztofa Białożona w r. 1641.

Wilno 1871

(Kopia z rękopisu w zbiorze p. Szafra)

RECEIVED BY THE SECRETARY OF THE ARMY

Blank lined page with horizontal ruling lines.

0 III
Orliń Jacek

1. Wydatność trawo pionowych - Prace

Rołniczo - Lesne Nr 63 - Kraków 1952.

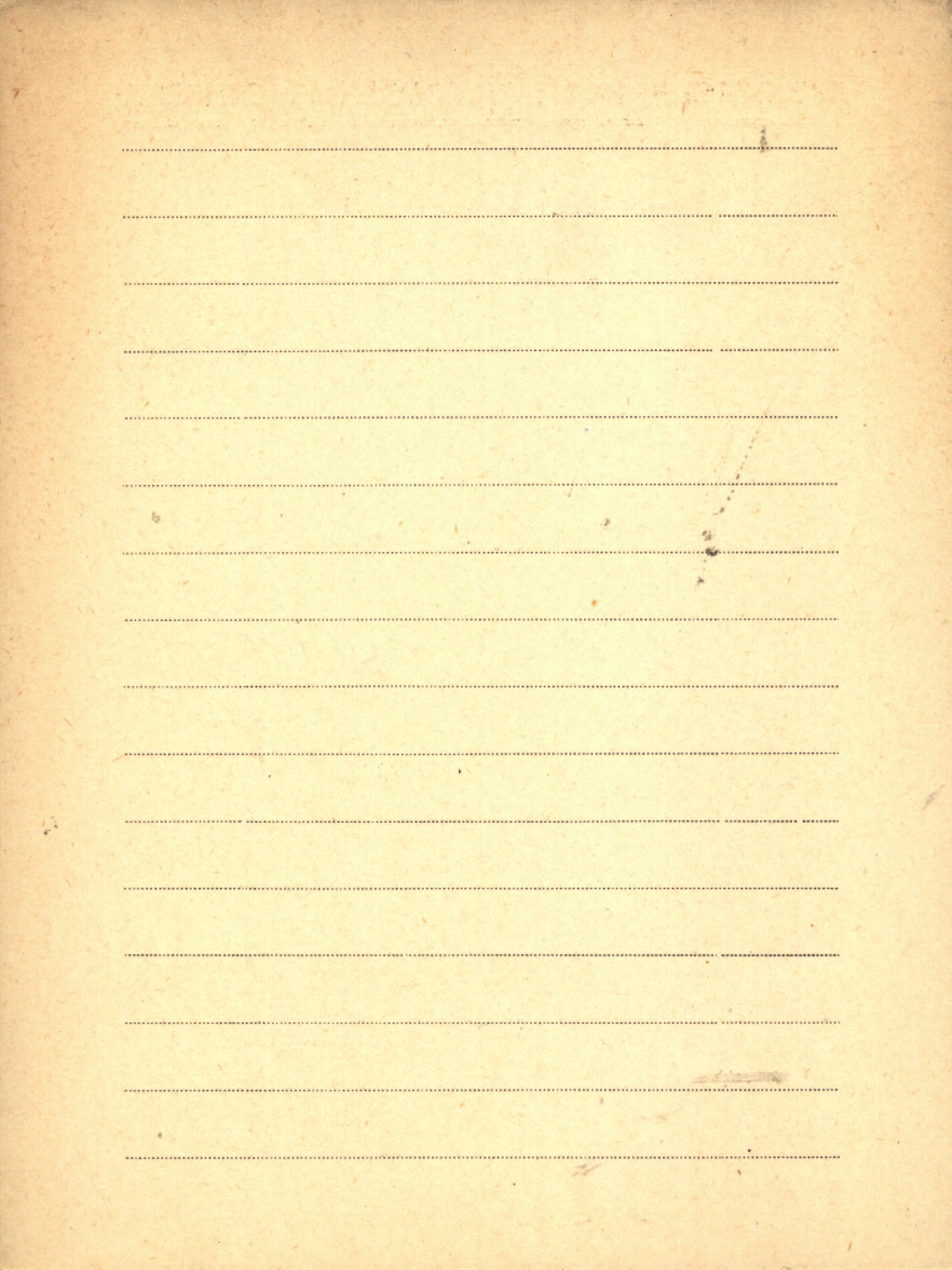

0 III
Отзовиц др. Миеруцаев

1. Литература текстырна и картография Кавказ

Мартан 1935.

Брош. 224

OT / Oremicki Wiktor

1. Rozprzeszczenie uprawy ziemniaka w Polsce
na tle kultury materialnej; „Przegląd Geograf” - 1927 r.

2. W sprawie kartograficznego zobrazowania zmian
gospodarczych w genetycznej zależności.

II. zjazd Towar. Geogr. i Etnogr. w Polsce 1927.

3. Wpływowe stosunki na Dunaju i w sprawie

„Kwartalnik Historyczny” - Warszawa 1928

4. Antropogeograficzne podstawy procesu urbanizacji
na tle genezy środowiska geograficznego.

„Polska Wnista Rozprawy”

Nr 1. 1932

5. Cele i zadania Pol. Twa Krajowego.

„Ziemia” Nr. 23-24. 1931.

6. Die Kartoffelwirtschaft in Südwest-Polen

7. Problemat ludnościowy w Polsce

(Odb. z czasop. Ekonomista)

Warszawa 1937

Oro k.

P. [współaut. Nooner D. W. in.]

Hydrocarbons of biological origin in sediments about two billion years old. -

Nadob: "Science" Vol. 148: 1965 April 2,

No. 3666 p. 77-79.

1965

O III Orwiku H.

1. Geoloogilisi Märkmeid S.-Emajõe süvenduste kohta Kärevere ja Jänese vahel.

Outcropping Mid-Devonian Pterichthyodes-Layers from the bed of the Emajõgi above Tartu

2. Viljandimaa aluspõhi ja pinnakate.

Geologische Übersicht des Bezirks Viljandimaa

Tartu 1935

3. Quartärgeologische Karte der Halbinsel

Lõve (Saaremaa, Estland)

(7ms.) (Bd. 2: Archiv f. die Naturkunde Estlands) Tartu 1935

4. Der Asaphiden-Kalkstein (Ordovizium) im

Bohrloch von Lagedi (Eesti)

Tartu 1930

5. Geoloogilisi märkmeid geoloogilis-geo-
graafiliselt õppekursioonilt Narva ja
selle lähemasse ümbrusse 10.-14. juunil
1936.

(Oob. 2: "Eesti Loodusest") Tartu 1937

0 III Orsenko

1. Etude Historique sur les Festuca. Paris 1903
"Bull. de la Soc. botan. de France."

Osnovy

klm 1. Osnovy Paleontologii. Sprawocznik dlja
II, 2658 paleontologow i geologow SSSR. Gotosie-
miennyje i pokrytosiemiennyje. Red. toma:
A. L. Tachtadzjan [inn.] - Gos. Nauczno-
Techn. Izd. Liter. po Geot. i Ochranię NEDR.

Moskwa 1963

0 III. Ossowski Antoni

1. O zderżeniu pierwiastek białej kory korzeni i niektórych zielonych liści niektórych iglastych (Coniferae).
„Roczniki Farmacji” t. II, 1931
2. O składkach zderżających białej kory korzeni „dtko” - 1931.
3. Badania nad geograficznym rozmieszczeniem karpasicy czerwonej (*Digitalis purpurea* L.) w Polsce.
„Wiadomości Farmaceutyczne” Warszawa 1931
4. Studja nad powstawaniem olejka balsamowego i żywicy.
Warszawa 1928
5. O rozmieszczeniu geograficznym morfologii i składnie chemicznej ciemniaka czerwonego (*Helleborus purpurascens* W. S. K.)
(Kronika Farmaceut. R. XXXII, Nr 17-18) 1937.
współces. H. Bukowiecki
6. Wyniki aklimatyzacji i selekcji rącznika

(*Ricinus communis* L.) w ogrodzie farmako-

gnostycznym Uniwersytetu Józefa Piłsudskiego

(Odb. z Kroniki Farmaceu. R. XXXII Nr 23) 1937

współaut. J. Keryng

7. The Formation of Intumescences containing

Fatty Substances of the Stem of *Khaya ivorensis*

(Odb. z "New Bulletin" No 4)

1938

O. III. Ostenfeld C. H.

Botanisk Haves (no dźwięku) Kopenhaga 1929.

K
II 6449 2. The Species of the Genus *Larix* and their geographical distribution. Kopenhaga 1930.

Sot. Kgl. Danske Videnskaberne Selskab. - Biologiske Medd. 2

K. 2. The Flora Iceland and The Faeroes
II 6070 (and Johs. Grönfres)

London

REPUBLICAN PARTY

Österreichischer Naturschutz

Brasz. 1528

Österreichischer Naturschutzbund. Insti-
tut für Naturschutz und Landschafts-
pflege. Wien. Bibliotheksliste. n. 65

[maszyn. powiel.]

1968

Brasz. 1529

Naturschutz und Landschaftspflege.
Ein Überblick über ihre Sachgebiete,
gegliedert nach den Grundsätzen des
Dezimalklassifikationssystems ent-
worfen vom Österr. Inst. für Naturschutz
und Landschaftspflege. n. 33 [maszyn.
powiel.]

Brosz. 1530

Kuratorium des Österr. Institutes
für Naturschutz und Landschafts-
pflege. s. 5. [maszyn. powiel.]

Brosz. 1531

Ein Tätigkeitsbericht des Österrei-
chische Institut für Naturschutz
und Landschaftspflege im Jahre

1968, s. 16, [maszyn. powiel.] 1968

Brosz. 1532

Ein Tätigkeitsbericht des Österreichische
Naturschutz und Landschaftspflege
im Jahre 1969, s. 18 [maszyn. powiel.]

Brosz. 1533

Verzeichnis der im Institut für Na-
turschutz und Landschaftspflege
aufliegenden Zeitschriften und Reihen.
Stand Dezember 1968 s. 28, [maszyn. powiel.]

Österreichischer Naturschutz

Brosz. 1534

Verzeichnis der Natur- und Landschafts-
schutzgebiete Österreichs. Legende zur
„Karte der Natur- und Landschafts-
schutzgebiete Österreichs“ 1:500 000
(Stand: 1. 1. 1969) s. 4 [maszyn. powiel.]



BIBLIOTEKA PROF. WŁADYSŁAWA SZAFERAOstertag AdolfBrosz. 1492

Der letzte Konsument trägt die Verantwortung. Hrsg.: Österreichischer Naturschutz-
bung, s. 15. Wien b.r.

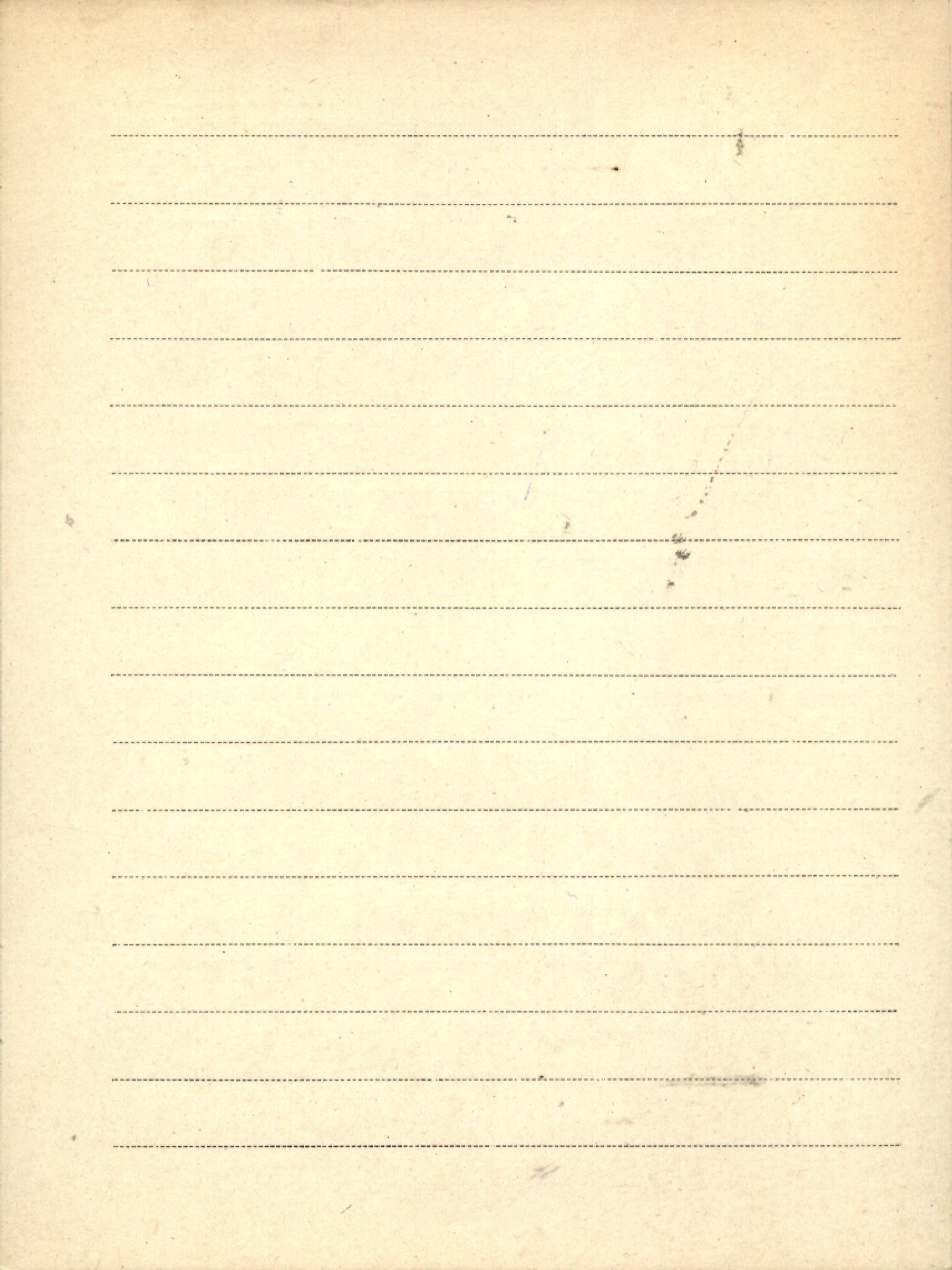

111

Ortowańska Marja i Jeronim Leucivna

Wpływ małego dodatku superfosfatu na rozwój
roślin wobec małej ilości fosforu w glebie, jako nawozu
podstawowego.

BIBLIOTEKA F. ROZ. WILNO

Lined writing area with horizontal ruling lines.

Ostrowski Stefan

K. 1. Wpływ opadów atmosferycznych i wód
||| 2826 gruntowych na przyrost wysokości i gr-
bości sosny pospolitej. Cz. I: Metodyka
i zakres badań nad wpływem opadów
atmosferycznych i wód gruntowych na przy-
rost sosny. - [wyd.] Inst. Bad. Leśn. Zakład
Gospod. Wodnej. [Tekst: maszynop. powiel.]

Warszawa 1965

K. 2. Wpływ opadów atmosferycznych i wód
||| 2827 gruntowych na przyrost wysokości i grubości
sosny pospolitej. Cz. II: Próba oceny wpływu
opadów atmosferycznych i wód grunto-
wych na przyrost wysokości i grubości
na podstawie badań w Puszczy Augustows-
kiej. - [wyd.] Inst. Bad. Leśn. Zakł. Gospod.
ADUJ 909/64 Wodnej. [Tekst maszynop. powiel.] W-wa 1965



0 III Ottvald Hugo

1. The Soil Types of Southern Sweden. - (no Swedish)
Strens. angl. "Svensk geografisk årsbok 1930"

2. Markreaktion och växtlighet. (no Swedish) Strens. svensk
Stockholm 1926. "Svensk allmänna Landbrukssällskapets Årsrapport"

3. Okerjordens Reaktion och Kalkbehov. (no Swedish. Strens. svensk)
"akta" - Stockholm - 1926.

4. Våninge, vier Aufsätze über Boden und Vegetation.
no Swedish. Strens. svensk. "akta" Jönköping 1929.

5. Zur Vegetation der Ozeanischen Küstengebiet
in Norwegen. Årskrift 1925

"Svenska Växtsociologiska Sällskapet's Handlingar. VII."

6. Vegetation of the Pacific Coast bogs of North
America.

"Acta Phytogeographica Suecica" V. Uppsala 1932.

K. 7.
III 3137

Die Vegetation des Hochmoors
Kornose

Appeln 1923

Oszast Janina

- P. 1. Tricolpites (Encommiidites) Troedssonii Erdt-
man in Refractory Jurassic Clays from
Grojec near Cracow. - Odb.: "Bull. de l'Acad.
Polon. des Sciences" Cl. II Vol. 5 No. 3.

1957

- P. 2. Historia klimatu i flory Ziemi Dobrzyńskiej w
późnym glacie i w holocenie. - Odb. z "Buletynu
118 Inst. Geolog. [p.t.] z badań czwarto-
zędu w Polsce", Tom 8.

Warszawa 1957

- P. 3. Analiza pytkowa itów tortoniskich ze Starych
Gliwic. - Odb.: "Monogr. Bot." Vol. 9 (1960) Nr. 1.
[str.] 3-46 + Tabl. I - XI

Warszawa 1960

P [współaut.] Szafer W.

The decline of Tertiary plants before
the maximal glaciation of the West
Carpathians. - Repr. from: "Report
of the Vth Intern. Congr. on Quatern.

Warsaw 1961 Vol. II: Palaeobot. Sect."
s. 479-482.

tędy 1964

P. Miocenińska roślinność złoza siarkowego w
Piasecznie koło Tarnobrzega. - Nadb.: "Acta
Palaeobotanica". Vol. 8: 1967 Nr. 1, s. 3-29.

1967

P. [współaut.] Śródoni Andrzej

Wyniki badań palynologicznych nad
złozami zastoiiskowymi z Wadowic. -

Nadb.: "Przeł. Geograf." t. 40: 1968, z. 2,
s. 343-350.

1968

III Ozorkówna Maria

1. Wpływ czynników zewnętrznych na skrócenie okresu spoczynkowego cebulek

Oxalis Deppei Lodd.

(Prace Tow. Trij. Nauk w Wilnie. J. F.) Wilno 1929.

BIBLIOTEKA PROF. WŁADYSŁAWA CIECHERA

Blank lined page with horizontal ruling lines.

Oświęcimska Maria

Brosz. 972

[współaut.] Gawłowska M.

Pomocnicze metody oznaczania taksonów

zbiorowego gatunku *Achillea Millefolium*

L. s. l. Cz. 1. - Nadb.: „Herba Polonica”

R. 13: 1967 nr. 1/2, s. 3-11.

1967

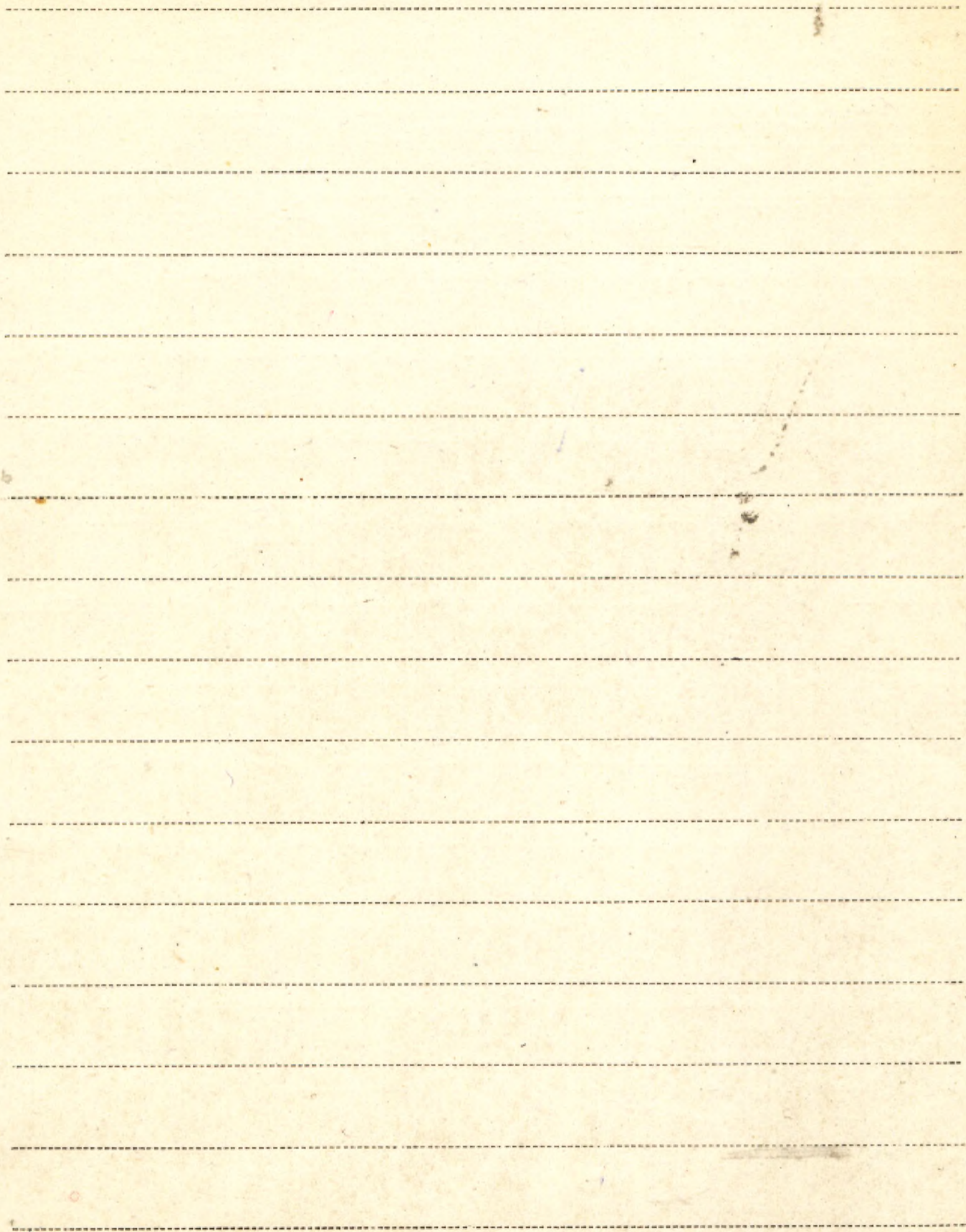

III Otraba

1. Beitrag zur Kenntnis der Quartärflora in Mähren.
 (no cream) Hrenca. mím. Kruho 1927.
 Časopis Mor. zem. Muzea. Roč. XXV.
2. O variacích Truskavec (*Polygonum aviculare* L.)
 v okolí Olomouce. 1928
 "Čas. Vlast. Společ. mím. v Olomouci."
3. Rostlinné útravy župy Olomoucké - (no cream)
 "Vlastivedy župy Olomoucké" 1928.
4. Šestý příspěvek ku poznání květeny Moravy
 a Slezska. Společ. Klubu přírod. v Brně zárok 1927.
5. Beskydský les v Rovine Hane. 1929.
 Čas. Vlast. Společ. mím. v Olomouci.
6. Květena Stramberka.

BIBLIOTECA MUSEO HISTORICO NACIONAL

Blank lined page with horizontal ruling lines.

0 III. Overbeck Fritz

1. Mooruntersuchungen bei Lüneburg und bei Bremen und die Reliktmater von *Betula nana* L. in Nordwestdeutschland

wpóřaw. Siegfried Schneider, 1938

Ino. (Bd. 2: Zeitschrift f. Botanik 33 Bd.)

2. Mooruntersuchungen in Niedersachsen

(Bd. 2: "Volk und Lebensraum")

Ino. wpóřaw. S. Schneider

3. Sonder-Abdruck aus den Berichten der

Deutschen Botanischen Gesellschaft. Bericht

über die zweiundfünfzigste Generalversammlung

Berlin-Dahlem, 1938

4. Zur Kenntnis der Pollen mittel- und nord-europäischer *Ericales*.

odt., Beih. 2. Bot. Zentralbl. B. L. 1. 1934

1934

- Dr° 5. Ein spätglaziales Profil vom
Hüxfeld bei Bremen 1949.
- Dr° 6. Zur postglazialen Wald- und
Korzentwicklung im Lohen Venn
P 7. Neue pollenanalytisch-strati- / Bonn 1950.
graphische Untersuchungen zum Flug
von Walle - Bonn 1949.
- P 8. Recenzija z kniziki F. Filbasa iz 1949
w Besprechanjen. Bonn 1949
- P 9. Das Grosse Moor bei Lihorn - Bremen = Horn
1952
- P 10. Mooruntersuchungen zur Rekurrenzflächenfrage
und Siedlungsgeschichte in der Rhön. - Odb.:
Flora oder Allgem. Botan. Zeitung, Bd. 141 (1954).
[wspótant.]: Griéz Ingeborg Jena 1954

III. Overbeck Fritz

- M. Ludwig Jost 1865-1947. - Odb.: „Berichte der Deutschen Botanischen Gesellschaft“ Jg. 1955 Bd. 68 a (Nachruhe) H. 2. 1956.
- P. 12. [współant]: Münnich K.O., Aletsee L., Averdieck F.R. Das Alter des „Grenzhorizonts“ norddeutscher Hochmoore nach Radiocarbon-Datierungen. - Odb.: „Flora oder allgem. botan. Zeitung“ Bd. 145. Jena 1957
- P. 13. „Das Alter des Grenzhorizonts“ norddeutscher Hochmoore nach Radiocarbon-Datierungen. - Odb.: „Verhandlungen der vierten Internationalen Tagung der Quar-
tärbotaniker 1957“. Veröff. Geobotanisches Institut Rübel in Zürich, H. 34. Verlag H. Huber, Bern und Stuttgart.

P 14. Erläuterung zur Tafel "Entwicklung eines Hochmoores in Niedersachsen" - Odb.:

"Neues Archiv für Niedersachsen" Bd. 9/14

1957/58 H. 5.

1957/58

15. [ursprüngl.] R. Holling

Über die Grösse der Stoffverluste bei der Genesis von Sphagnumtorfen. - Odb.: "Flora"

Bd. 150 H. 2/3 str. 191-208.

[Jena 1961]

P 16. Zum Besuch der Kieselgur-Interglaziale in der Lüneburger Heide am 31. 8. 62 (Führung

Dr. K.-E. Behre). [3 karty maszynopisu

powiel. + 2 k. tablic].

[1962]

P 17. Einige Hinweise zu den Exkursionen im nordwestdeutschen Flachland und in der

Rhön. - "V Internationales Symposium

der Quartärbotaniker vom 26. 8. bis 6. 9. 1962 in Kiel und Göttingen". ss. 58.

Kiel 1962

Overbeck Fritz

- ? 18. Aufgaben botanisch-geologischer Moorforschung in Nordwestdeutschland. - Odb.:
"Ber. d. Deut. Bot. Ges." Bd. 76: 1963
Sondernummer 1 s. 2-12

1963

- [Erspötant] Firbas F.
19. Bericht über das V. Internationale Symposium der Quartärbotaniker in Kiel und Göttingen vom 26. August bis 5. September 1962. - Odb.: Ber. geobot. Inst. ETH, Stiftung Rübel, Zürich" 32 (1963)
s. 45-55.

1963

Brosz. 484

Franz Firbas 4. Juni 1902 - 19. Februar 1964.

- Nachb: „Monatb. d. Akad. d. Wiss. in Göttingen“

1964, s. 115-132.

1964

III. Orvington J.D.

1. [współant.]: W.H. Pearsall

Production Ecology. II. Estimates of Average

Production by Trees. - Odb.: „Oikos” Vol. 7 Fasc. 2.

Copenhagen 1956

2. The form, weights and productivity of tree

species grown in close stands. - Odb.: „New

Phytologist” Vol. 55. Oxford 1956

3. Studies of the development of woodland

conditions under different trees. - Odb.: „Jour-

nal of Ecology” Vol. 44. Oxford 1956

4. [współant.]: H.A.J. Madgwick

Afforestation and soil reaction. - Odb.:

„The Journal of Soil Science” Vol. 8 Nr. 1.

Oxford 1957

5. Dry-matter Production by *Pinus sylvestris* L.

Odb.: "Annals of Botany" Vol. 21 No. 82.

Oxford 1957

6. Water Conservation and Land Management

in Great Britain. - Odb.: "The Chartered

Surrey or "

1957.

7. The volatile matter, organic carbon and nitrogen

contents of tree species grown in close stands -

Odb.: "The New Phytologist" Vol. 56.

Oxford 1957

8. [wspóitant.]: H.M. Grimshaw, M.M. Betts, J.A. Gibb

The mineral content of birds and insects in

plantations of *Pinus Sylvestris* L. - Odb.:

"Oikos" Vol. 9 (1958) Fasc. 1.

Copenhagen 1958

III Orington J.D.

9. Studies of the development of woodland

conditions under different trees. VI. Soil
calcium and magnesium. - Odb.: "Journal

of Ecology" Vol. 46: 1958, 391-405.

Oxford 1958

10. Some biological considerations of forest

production. - Odb.: "The Biological Producti-
vity of Britain"

London 1958

11. Mineral content of plantations of *Pinus*

sylvestris L. - Odb.: "Annals of Botany N.S."

Vol. 23 No. 85.

Oxford 1959

12. [współant.]: Madgwick H.A.J.

The sodium, potassium and phosphorus

contents of tree species grown in close stands. - Odb.: „The New Phytologist“, 57.

Oxford 1958

13. Some ecological considerations of forest influences. - Odb.: „Mitteilungen der Schweizerischen Anstalt für das forstliche Versuchswesen“ Bd. 35 H. 1.

[br. m. i. r. wyd.]

14. [współant.]: Madgwick H.A.J.

The growth and composition of natural stands of birch. 1. Dry-matter production.

Odb.: „Plant and Soil“ Vol. 10 No. 3.

The Hague 1959

15. [współant.]: Madgwick H.A.J.

The growth and composition of natural stands of birch. 2. The uptake of mineral nutrients.

Odb.: „Plant and Soil“ Vol. 10 No. 4.

The Hague 1959

Orvington J. D.

16. [współant.]: Madgwick H. A. J.

The chemical composition of precipitation
in adjacent forest and open plots. - Odb.:

"Forestry" Vol. 32 No. 1.

Oxford 1959

17. The circulation of minerals in plantations
of *Pinus sylvestris* L. - Odb.: "Annals
of Botany N.S." Vol. 23 No. 90.

Oxford 1959

18. The calcium and magnesium contents
of tree species grown in close stands.

- Odb.: "The New Phytologist" Vol. 58 (1959)

[str.] 164-175.

Oxford 1959

19. [współant.]: Madgwick H. A. J.

19. Distribution of organic matter and plant nutrients in a plantation of Scots pine.

Odb.: "Forest Science" Vol. 5 No. 4.

1959

20. Ecology and landscape planning. - Odb.:

"Athens Proceedings of the U.N.C.N."

Technical Meeting, Vol. 2 (1959)

1959

21. The ecosystem concept as an aid to

forest classification. - Odb.: "Silva Fennica" 105.

Helsinki 1960

[Instytut Ochrony Środowiska]
22. The productivity of some British woodlands.

[Wyb. k. bytności] Current research on the

primary productivity of vegetation. - Odb.:

"Recent Advances in Botany" Publ. by the Univ. of Toronto Press.

1961

Orington J.D.

23. [inspstant] Frankland J.C., Macrae C.

Spatial and seasonal variations in soil,
litter and ground vegetation in some
lake district woodlands. - Odb.: "Journal
of Ecology" Vol. 51 (1963) ss. 97-112.

Oxford 1963

24. Plant biomass and productivity of prairie,
savanna, oakwood, and maize field ecosys-
tems in Central Minnesota. - Odb.: "Ecology"

Vol. 44 No. 1

1963

25. Flower and seed production. A source of
error in estimating woodland production,
energy, flow and mineral cycling. - Odb.:

"Oikos" Vol. 14: 1963 Fasc. 2.

Copenhagen 1963

26. [wspstavit.] D. B. Lawrence

Brosz. 219

Strontium 90 in maize field, cattail marsh
and oakwood ecosystems. - Odb.: J. appl.

Ecol. 1, 175-181.

Oxford 1964

~~27.~~ The ecological basis of the management
of woodland nature reserves in Great
Britain. - Odb.: British Ecol. Soc. Jubilee
Symposium. J. Ecol. 52 (Suppl.), 29-37, 1964.

Brosz. 218

Oxford 1964

Owen M. Josephine

1. Cell-wall structure in Chlamydomonas.

Reprinted from: Experimental Cell Research,

Vol. II No. 4.

1951

patrz pod: Lewin R. A.

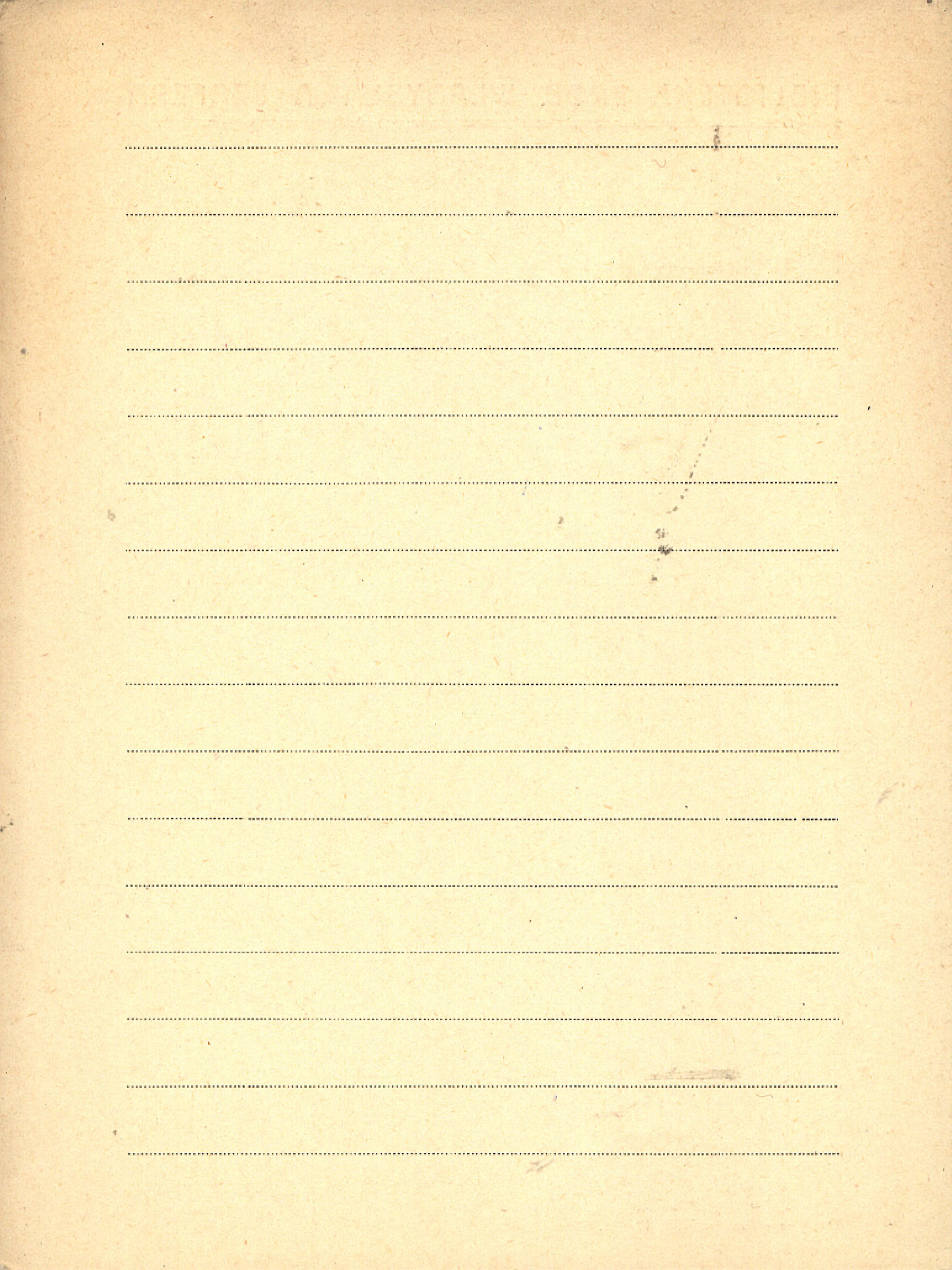

BIBLIOTEKA PROF. WŁADYSŁAWA SZAFERA

Owen R. D.

K 1. Genetyka ogólna. - Przekład zbiorowy

pod red. W. Gajewskiego. - PWRiL.

zob.: Srb A. M. [współant.]

Warszawa 1959

Oyc Eug d. van

1. Recherches Palynologiques dans la région
des hautes Fagnes Belges. Extrait du 13^e

Biologisch Jahrbuch, Dodonaea, 1946, pp. 307 a 315

Wpółautor FlorSchütz F

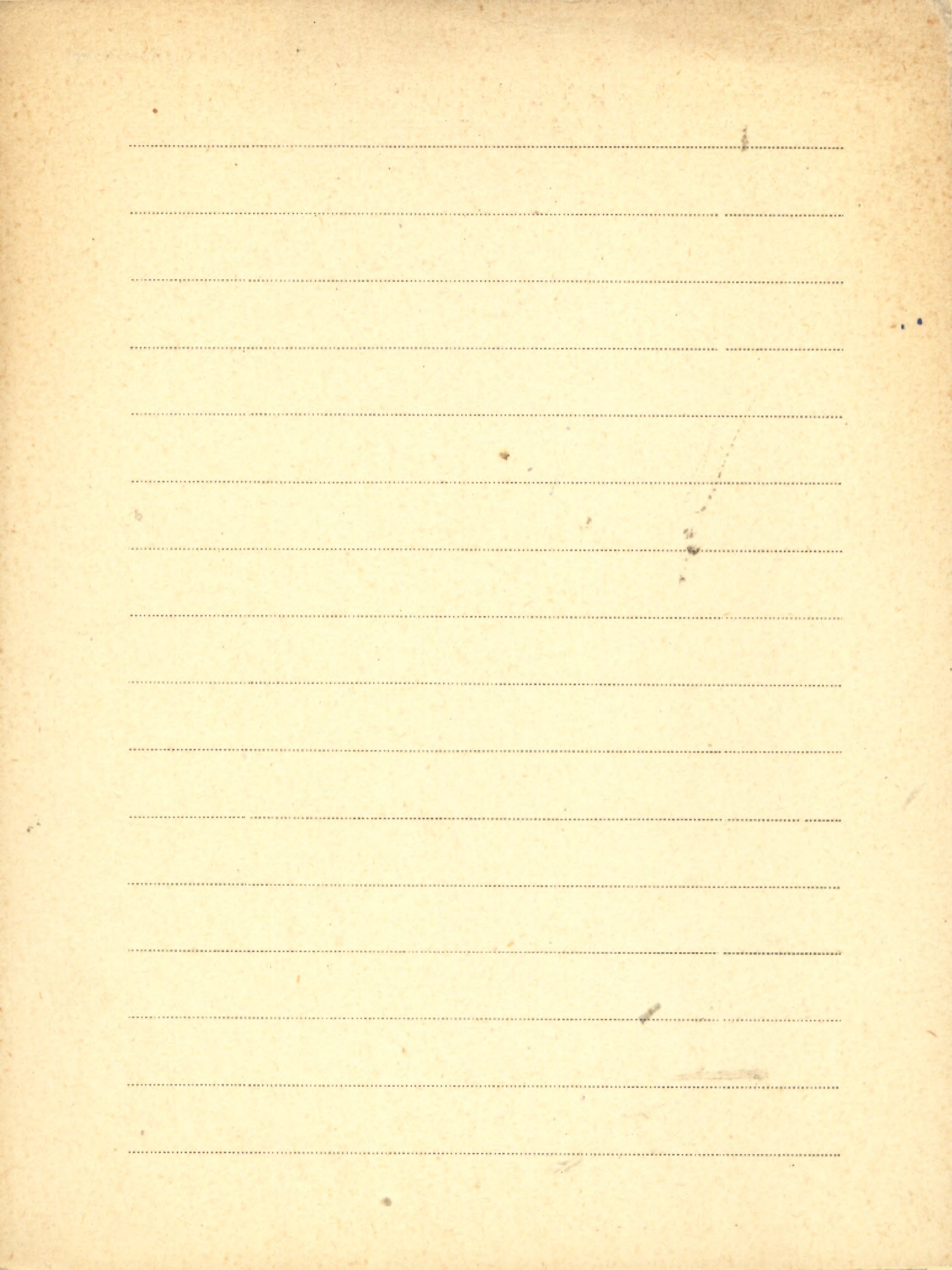

O znaczeniu i wartości ma-
nki cystej dla państwa
wzm. P. 9. 4. w odpowiedzi na
zapytanie Fund. Kult. Narod.

Brosz 332

W. B. BOSTON, 1850

Blank lined paper with horizontal ruling lines.

BIBLIOTEKA PROF. WŁADYSŁAWA SZAFERA

Pabst Marie B.

P. The Flora of the Chuckanut Formation
of Northwestern Washington. The Equise-
tales, Filicoles, and Coniferales - Univer-
sity of California Publications in Geolog-
Sciences Vol. 76: 1968 s. 60, pl. 12.

Berkeley 1968

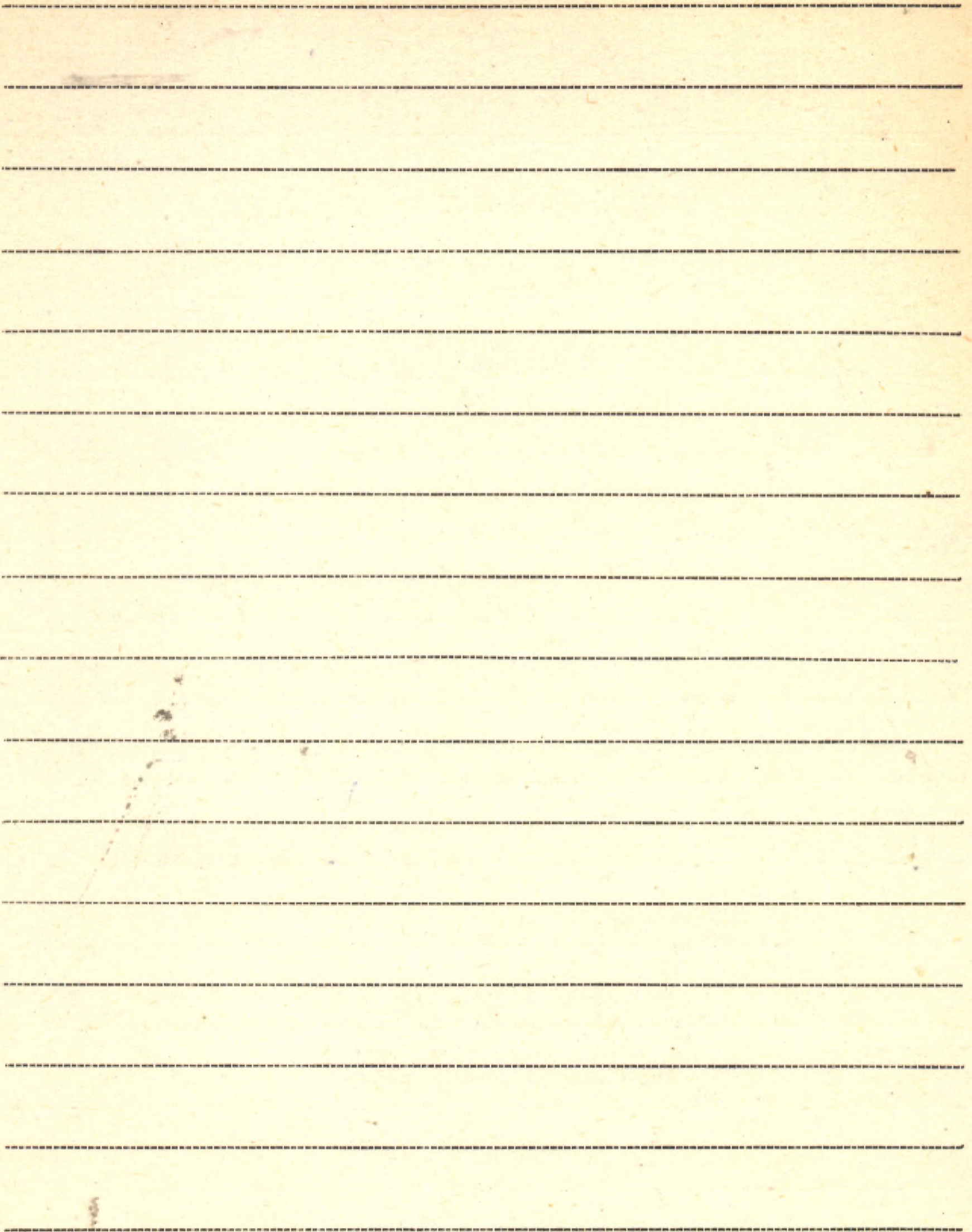

I.

BIBLIOTEKA PROF. WŁADYSŁAWA SZAFERA

Haleb-Racowierowa Zofja

Badania pasterskie i osiedlenia w Tatrach
i na podtatrze - (Książka)

Kraków 1931

2. Z badań nad pasterstwem Karpackiem i al-
pejskiem. "Nierchy" rocznik VIII. 1930

usuw

Pacltová Blanka

P 1. [współaut.]: Nemejc F.

Paleobotanický výzkum neogénu turčianské kotliny. - Odb.: „Zprávy o geologických výzkumech v r. 1955“.

zob.: Nemejc F.

P 2. Mikropaleobotanický výzkum v Třeboňské pánvi. - Palynologický výzkum slovenského neogénu. - Výzkum rašelin v oblasti Černé hory v Krkonoších. - Odb.: „Zprávy o geologických výzkumech v r. 1955“.

P 3. Mikropaleontologický rozbor rostlinných zbytků z pleistocénní lokality v údolí Hornádu na Slovensku. - Odb.: „Anthropozoikum“ 5 (1955)

Praha 1956

[współautor]: F. Nemejc
P. 4. Paleobotanické poznámky k profilu po-
dél Nové Řeky východně od Třeboně.
- Odb.: „Časopis pro mineralogii a geologii“
roč. I č. 3. Praha 1956.

5. Moore auf der Černá hora (Schwarzen-
berg) und Waldgeschichte im Ost-Riesen-
gebirge. - Odb.: „Ochrana Přírody“ Roč. 12.
Čis. 3. Praha 1957

P. 6. Mikral, nová umělá pryskyřice pro mi-
kroskopickou techniku. - Odb.: „Časopis spo-
lečnosti pro mineralogii a geologii“ Roč. II
č. 3. Praha 1957

zob.: Svoboda J. [współautor.]

P 7. Zajímavé výsledky palynologického výzkumu
strukturního vrtn z Budějovické pánve
v Jižních Čechách. - [brak inn. daných biblio-
graf] [br. r. wyd.]

BIBLIOTEKA PROF. WŁADYSŁAWA SZAFERA

Pacltová Blanka

[współautorka]: Anna Žertová

- P 8. Paleobotanický výzkum rašeliny a jezerních sedimentů s archeologickými artefakty na dole Roosevelt v Ervěnicích u Chomutova - Odb.: „Zprávy o geologických výzkumech v r. 1957“ str. 171 [brak inn. danych bibliogr.]
- P 9. Zpráva o mikropaleobotanickém výzkumu české křídly. - Odb.: „Zprávy o geologických výzkumech v r. 1957“ str. 168. [brak inn. danych bibliograf.]
- P 10. Zpráva o palynologickém výzkumu terciéru na Slovensku. - Odb.: „Zprávy o geologických výzkumech v r. 1957“ str. 168-169 [brak innych danych bibliogr.]
[współwydanie z poz. 9, zrybn. poz. 9 i 10 inni wybitna].

P 11. Rašeliny na Černé hoře a dějiny lesa ve
východních Krkonoších. - [Tisk. w]: „Odra-
na Přírody“ Roč. 12 čis. 3.

Praha 1957

P 12. Příspěvek k poznání stratigrafických po-
měří povodí dolní Nežárky a Nové Řeky
v Jižních Čechách. - Odb.: „Časopis pro mi-
neralogii a geologii“ Roč. III č. 1.

Praha 1958

P 13. Palynologický výzkum křídových, třetí-
horních a kvartérních hornin v jihočes-
kých pánvích v roce 1956. - Odb.: „Věst-
ník ÚVIG, roč. 33, 1958. 1958.

P 14. Palynologický výzkum terciém v oblasti
Handlová na Slovensku. - Odb.: „Časopis
pro mineralogii a geologii“ Roč. III č. 3.
[str.] 290-298 + Pl. IX - XXII.

Praha 1958

BIBLIOTEKA PROF. WŁADYSŁAWA SZAFERA

Pacltová Blanka

- P 15. Rostlinné mikrofosilie (hlavně sporomorphy)
z lignitových ložisek u Mydlovar v Česko-
budejovické pánvi. - Odb.: Sborník Ústředního
Ústavu Geologického. Oddíl paleontologický."
Sv. 25 (1958) str. 109 - 176 + Tabl. T(20) - XXXVII(55)

Praha 1960

- P 16. K otázce rodu Eucalyptus v české
Křídě. Odb.: Preslia, 33: 113-129

1961

17. Univ. prof. RNDr. Františku Němejcovi
k šedesátinám. - Odb.: "Věstník ÚVĚG"
Roč. 36 str. 237 - 239.

1961

- P 18. Některé rostlinné mikrofosilie ze sladko-

vodních uloženin svrchní křídly (senon)
v jihočeských pánvích. Část I. - odb.:
Sborník Ústředn. Ústavu Geolog. Sv. 27 (1959)
"oddil paleontologický" str. 47-102.

Praha 1961

P 19. Palynologický výzkum souvrství chat-
akvitán v modrokamenské hnědouhelné
pánvi.

[2-qa praca wspólnre wydruk.] [współant.] Horák L.

Nové poznatky o stratigrafii terciérních
sedimentů severovýchodně od Banské

Bystrice. - odb.: Geologické Práce -
zprávy 27 * s. 121-123, 124-130.

Bratislava 1963

Pactová Blanka

P 20. Několik poznámek ke stratigrafickému
zařazení souvrství vonšovského a novo-
veského v Chebské pánvi. - Odb.: „Čas.
pro min. a geol.“ Roč. 7 (1962) Čís. 3
ss. 283-286.

1962

P 21. Derzeitiger Stand der paläobotanischen
Erforschung der Kreidesedimente in
Böhmen. - Odb.: „Ber. d. Geol. Ges.“
Bd. 8 H. 2 ss. 237-240.

1963

P 22. Palynologická charakteristika ledenic-
kého souvrství (svrchní pliocén) v Tře-
boňské pánvi v jižních Čechách. -

Odb.: Sbornik Geol. věd. Paleontologie

Řada P sv. 2 ss. 7-55 + Tab. XXII.

1963

P 23. Einige aus der palynologischen Erforschung der Kreide und des Tertiärs in der ČSSR sich ergebende Beobachtungen. - Odb.: "Grana Palynologica" Vol. 4 [No.] 2 ss. 271 - 276.

Uppsala 1963

P Výsledky palynologického výzkumu české křidy - Nadb.: "Zprávy o geol. výzkum. v roce 1964" s. 236.

Praha 1966

P Palynologický výzkum v oblasti jihočeských pánví. - Nadb.: "Zprávy o geol. výzkum. v roce 1964" s. 329-330.

Praha 1966

Pactová Blanka

P Výsledky mikropaleobotanických studií
chat - akvitánského souvrství na Slovens-
ku. - „Rozpr. Českoslov. Akad. věd, Řada
Mat. a Přír. věd.“ Roč. 76: 1966 Seš. 13,
s. 68 + Tabl.

Praha 1966

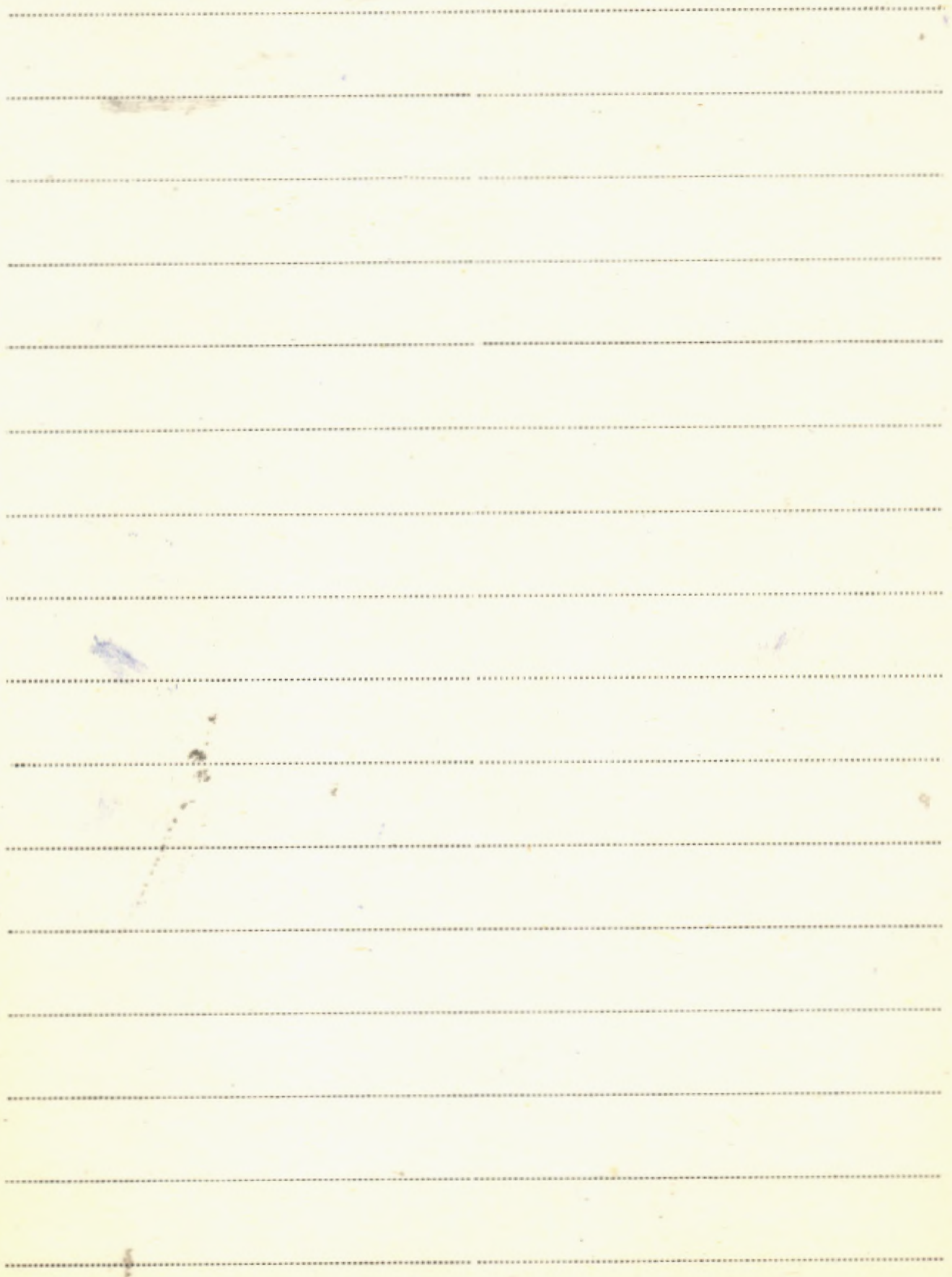

Pacovský Jaroslav

K. 1. [współant.] Pich J.

w dziele pięk-
nych książek

Cesky' Ráj. Fotografie: J. Pacovský; libreto,
texty a výběr veršů: J. Pich; předmluva:

J. Glazarová. - [vyd.] Sportovní a Turistic-

ké Naklad. = *mystawo do Mielca IX. 67 r. JW*

Praha 1962

BIBLIOTEKA PROF. WŁADYSŁAWA SZAFERA

T Pacowski Ryszard

P 1. Badania źróź torfu. - Odb. z Prac Inst. Geol.

T. XXX Cz. T Czerolzieści Lat Instytutu

Geologicznego

Warszawa 1960

Blank lined paper with horizontal ruling lines.

X = oprawione

BIBLIOTEKA PROF. WŁADYSŁAWA SZAFERA

P.I.

Paczoski Józef

1.

X 1. Der wilde Wein aus Cherson (*Vitis silvestris* Gmel.)
(po rosyjsku) *Strana niem.*
Cherson 1912

X 2. Materialien zur Kenntnis der Flora Bessarabiens.
(po rosyjsku) - Kiszyniew 1912

X 3. Excursion botanique à Iskaniia-Nova et à Siracle.
(po rosyjsku). Simferopol 1913

X 4. ¹⁹¹²
c. X O. czered roślinach woyel dla flory Krolestwa
Litwy. X 6. Spis roślin z gub Tomojskiej i Sielickiej
X c. Spis roślin z powiatu latyroszkiego
"Dum. Lening. Tom XIII."

X 5. Le principe social dans le règne vegetal.
(po rosyjsku) *Stran. franc.* - 1924

X 6. L'areal et son origine (po rosyjsku) *Stran. franc.* 1929

X 7. O odnośnieniu drewnostawań do funkcji biologicznej

X 8. Karta z historii fitogeologii. "Les Dolni" (p. 12) - 1924
"Przyroda i Kultura" - 1924

X = oprowione

- X 9. Wyjeżdżka do parku narodowego + Białowieży
- X 10. Einige historische Angaben aus der ^{Wormawa} 1925
der Mykotoxikologie - „Botanica Vaticana“ Lind 1928
- X 11. Powstawanie zanieczyszczeń roślinnych - „Les Pol“ 11-12/1925
- X 12. Szkice fitosocjologiczne - Wormawa 1925
- X 13. Fitosocjologia a biologia - Warszawa 1926
- X 14. Dąbrowy Białowieży - Warszawa 1927.
- X 15. Biologizacja struktury lasu (2 części) Warszawa 1928
- X 16. Roślinność parku Białowieżskiego - ^{Sylwan (zesp. 3 i 4)} Warszawa 1928
- X 17. Plant geographical excursion to the primeval forest of Białowieża (P. J. P. E.) - Kraków 1928
- X 18. Lipa w masynie białowieżskiej ^{Warszawa} „Przebieg” Warszawa 1928
- X 19. Zmiany straty roślinnej - „Kosmos B” Warszawa 1930
- X 20. Bari socjologiczne - „Sylwan” - zes. 2 - Warszawa 1930
- X 21. Życie gromadne roślin - Kraków 1930
Przewidy z czas. „Przebieg” 1896r.
- X 22. Z podróży botanicznej po Bułgarii - Sylwan - zes. 1. 1931

III 3422 X = opiszona

BIBLIOTEKA PROF. WŁADYSŁAWA SZAFERA

Pracowski Józef.

2.

X. 23. Lasy Białowieski - (Książka) - Poznań 1930

ii 6034
X

24. Sur quelques plantes nouvelles pour la flore de la Pologne et de la Bulgarie

Acta Botanica Societ. Polonica Vol. IX. No. 1-2 1932

X 25. Złota roślinna Karhamu króla Otadystawa
Ważniówka

Poznańskie Tow. Przyjaciół Nauk Poznań 1933.

ii 6324

26. Podstawowe zagadnienia geografii roślin 1933

- Biblioteka Botanika Wydziału Rol. Tor. Bot. Poznań

(Książka)

X 27. Lasy Bośni (odb. z Sylwana) Lwów 1929

X 28. Piętrowość lasu

(Biblioteka Botanika Tor. Tow. Botan. T. IV.)

Poznań 1935

x = opytione

x 29. Zagadnienia biocenotyki

(Wyd. Pol. Tow. Bot. T. II) Poznań, 1938

x 30. Bioindukcja w państwie roślinnym

Poznań 1947.

x 31. Dynamika uskoków mrozowych nanych

dnem mrozowych Poznań 1952

k/n Józef Paczoski. W setną rocznicę urodzin.

- Uniw. im. A. Mickiewicza w Pozn. Prace

Wydz. Biol. i Nauk o Ziemi. Ser. Biologia "

Nr. 3: red. t.: Z. Czubiński. ss. 107, nrb. 1.

Poznań 1967

Jachoski Stanisław inż.

1. Powstawanie niewytków

Warsawa 1937

(Wyd. gr. komitetu Książki)

Patrz gr. komitet Książki

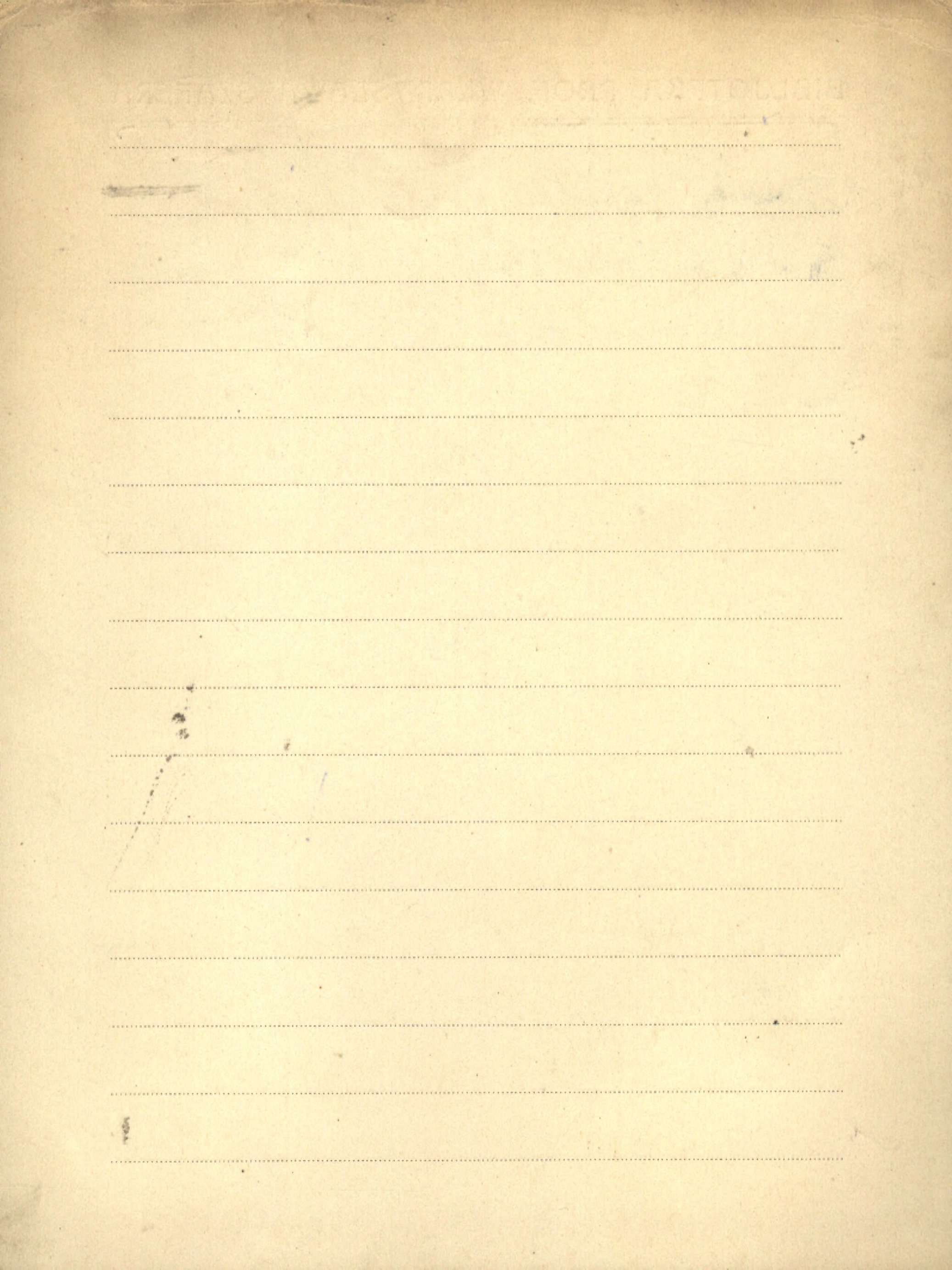

Paepé R.

P. [współaut.] Vanhoorne R.

The Stratigraphy and Palaeobotany of the

Late Pleistocene in Belgium. - Wydr. w:

"Mem. Expl. Cartes Géolog. et Minières de la Belgique"
No. 8, 1967, s. 95.

1967

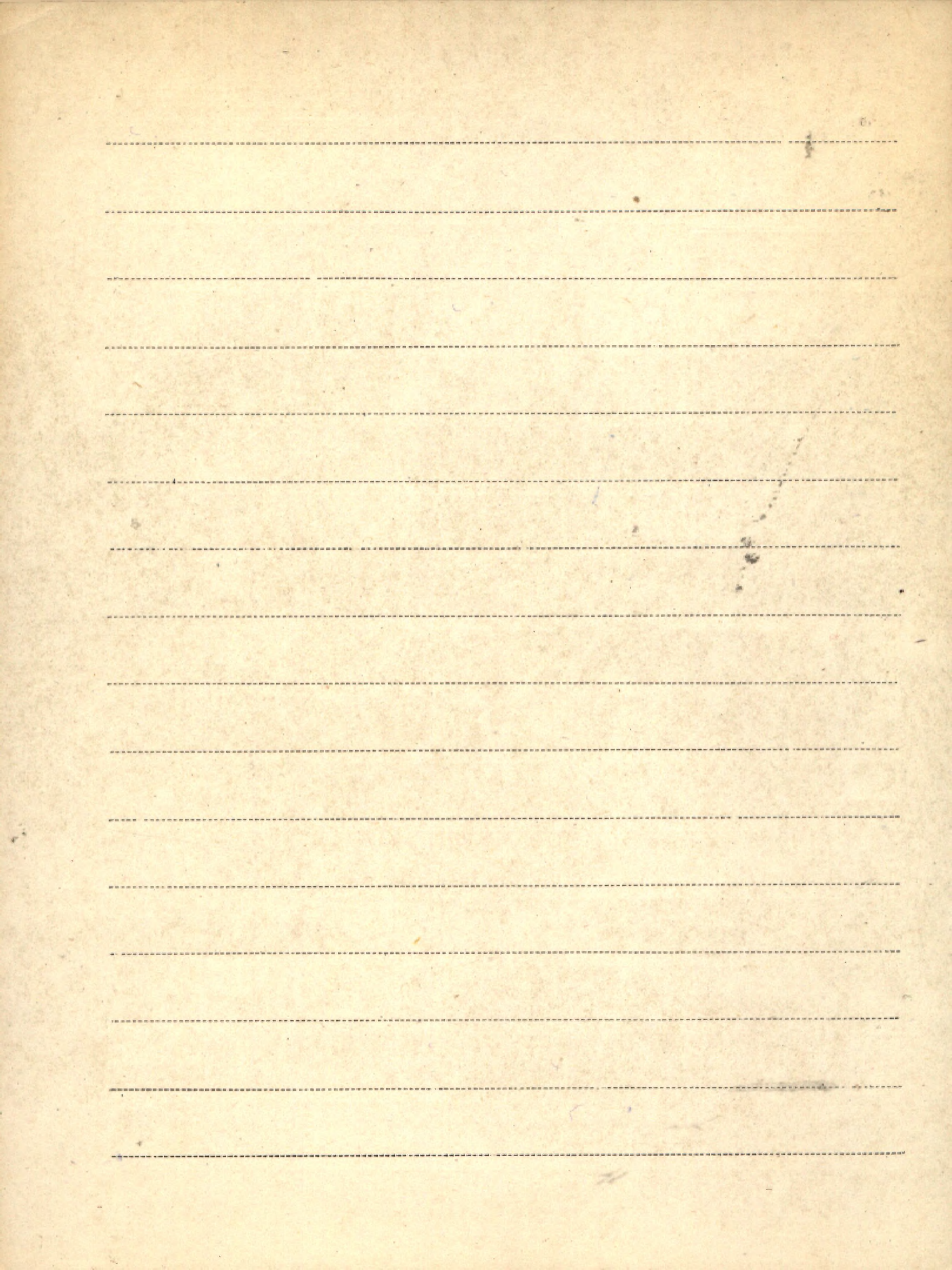

k/m Pagaczewski Stanisław

1. W krainie skał i zamków. — Tekst: S. Pa-
gaczewski; zdjęcia: H. Hermanowicz. — Wydawn.
Sport i Turystyka.

Warszawa 1963

I Paganelli Arturo

P 1. [rspotant]: Venzo G.A., Marchesoni V.

Ricerche geosedimentologiche e paleobotaniche su depositi fluviali e lacustri della bassa valle del Sarca presso Linfano di Torbole (Trento). - Odb.: "Studi Trentini di Scienze Naturali" Anno 35 N. 2/3 pagg. 71-94.

Trento 1958

P 2. Analisi pollinica di depositi torbosi e lacustri del Piano di Colfiorito (Appennino Umbro-Marchigiano). - Odb.: "Bollettino della Società Eustachiana" Anno 49 Fasc. 3/4, 1956.

Camerino 1956

P 3. Ricerche sul Quaternario della Pianura Padana. I. Analisi polliniche di sedimenti Torbo-Lacustri di Padova e Sacile. - Odb: "Rendiconti degli Istit. Scient. della Univ. di Camerino" Vol. 1 Fasc. 1 str. 47-57.
zob.: Marchesoni V. [Impôtant.] 1960

4. Interessanti reperti floristici di relitti glaciali nella Valle del Lago di Pilato (Monti Sibillini) nell' Appennino Umbro-Marchigiano. - Odb: "Bolletino della Società Eustachiana" Anno 50 Fasc. 1 str. 1-12.
Camerino 1957

P 5. Notizie preliminari su una flora fossile del quaternario antico rinvenuta nella zona di Monte Cavallo (Appennino Umbro-Marchigiano). - Odb: "Bolletino della Società Eustachiana" Anno 52 Fasc. 1 str. 3-11.
Camerino 1959

Paganelli Arturo

P 6. Diffusione postglaziale della *Picea*, *Abies*
e *Fagus* a S. Martino di Castrozza (Tren-
tino) - Odb.: "Studi Trentini di Scienze
Naturali" Anno 36 N. 1 pagg. 60-72

Trento 1959

P 7. [współaut.] Solazzi A.

Reperti pollinologici di un deposito pleis-
tocenico di Muccia. - Odb.: "Rend. Ist.
Sci. Camerino" Vol. 2 Fasc. 2 str. 141-145.

[Camerino] 1961

P 8. Ricerche sul Quaternario della Pianura

Padana. II. Analisi polliniche di sedimenti
Torbo lacustri di ca. Marcozzi (Delta Pa-
dano). - Odb.: "Rend. Ist. Sci. Camerino"
Vol. 2 Fasc. 1 str. 83-96.

[Camerino] 1961

P 9. Analisi pollinica del deposito pleistocenico
di Gelagna Bassa (Appennino Umbro-Marchigiano). - Odb.: "Bollettino del Servizio
Geologico d'Italia" Vol. 81 (1959) pp. 1-18.
Roma 1961

P 10. Lineamenti Paleobotanici del Pleistocene inferiore nel territorio Umbro-Marchigiano.
Odb.: "Archivio Botanico e Biogeografico Italiano" Vol. 37 (1961) 4^a Ser. - Vol. 6 Fasc. 4.
s. 1-8. Forlì 1961

P M. Il graduale impoverimento della flora forestale nel Quaternario della Pianura Padana. - Odb.: "Nuovo Giorn. Bot. Ital. n.s." Vol. 68 n. 1/2 pp. 109-117.
Firenze 1961

Paganelli Arturo

P12. [inspstant.] A. Solazzi

Analisi pollinica sul deposito pleistocenico di
Pietrafitta (Umbria). - Odb.: „Rend. Ist. Sci.

Cambrino "Vol. 3 Fasc. 1 s. 64-89.

1962

Paleobotanika

K. 1. Paleobotanika. Wyp. 1. Red. A. N. Krisztofowicz.

11) 3381 (Botan. Inst. im. W. L. Komarowa Akad. Nauk SSSR,
Trudy, Ser. 8.) Moskwa 1956

K. 2. Paleobotanika. Wyp. 2. Red. A. L. Tachtadzjan.

11) 3382 (Botan. Inst. im. W. L. Komarowa Akad. Nauk
SSSR, Trudy, Ser. 8.) Moskwa 1956

K. 3. Paleobotanika. Wyp. 3. Red.: A. L. Tachtadzjan.

11) 3383 (Botan. Inst. im. W. L. Komarowa Akad. Nauk
SSSR, Trudy, Ser. 8.) Moskwa 1958

K. 4. Paleobotanika. Wyp. 5 Red.: A. L. Tachtadzjan.

11) 3384 (Bot. Inst. im. W. L. Komarowa Akad. Nauk
SSSR, Trudy, Ser. 8)

Moskwa 1964

K. 5. Paleobotanika. Wyp. 4. Red.: A. L. Tachtadzjan.

11) 3385 (Bot. Inst. im. W. L. Komarowa Akad. Nauk SSSR,
Trudy, Ser. 8.)

Moskwa 1963

Faint, illegible text at the top of the page, possibly a header or title.

Main body of the page containing multiple lines of faint, illegible text, likely bleed-through from the reverse side of the paper.

Red handwritten marks or scribbles located in the bottom right corner of the page.

I. Paleobotany

- P. 1. Paleobotany in India - VIII. (Covers the period 1949 - 1952). - Reprinted from: The Paleobotanist, vol. 2, 1953. pp. 111-117. Lucknow (India) 1953
- P. 2. World report on paleobotany. 1950-1954. Rassemble' par Ed. Boureau. - Regnum Vegetabile vol. 7. zob.: Bureau Ed. Utrecht 1956

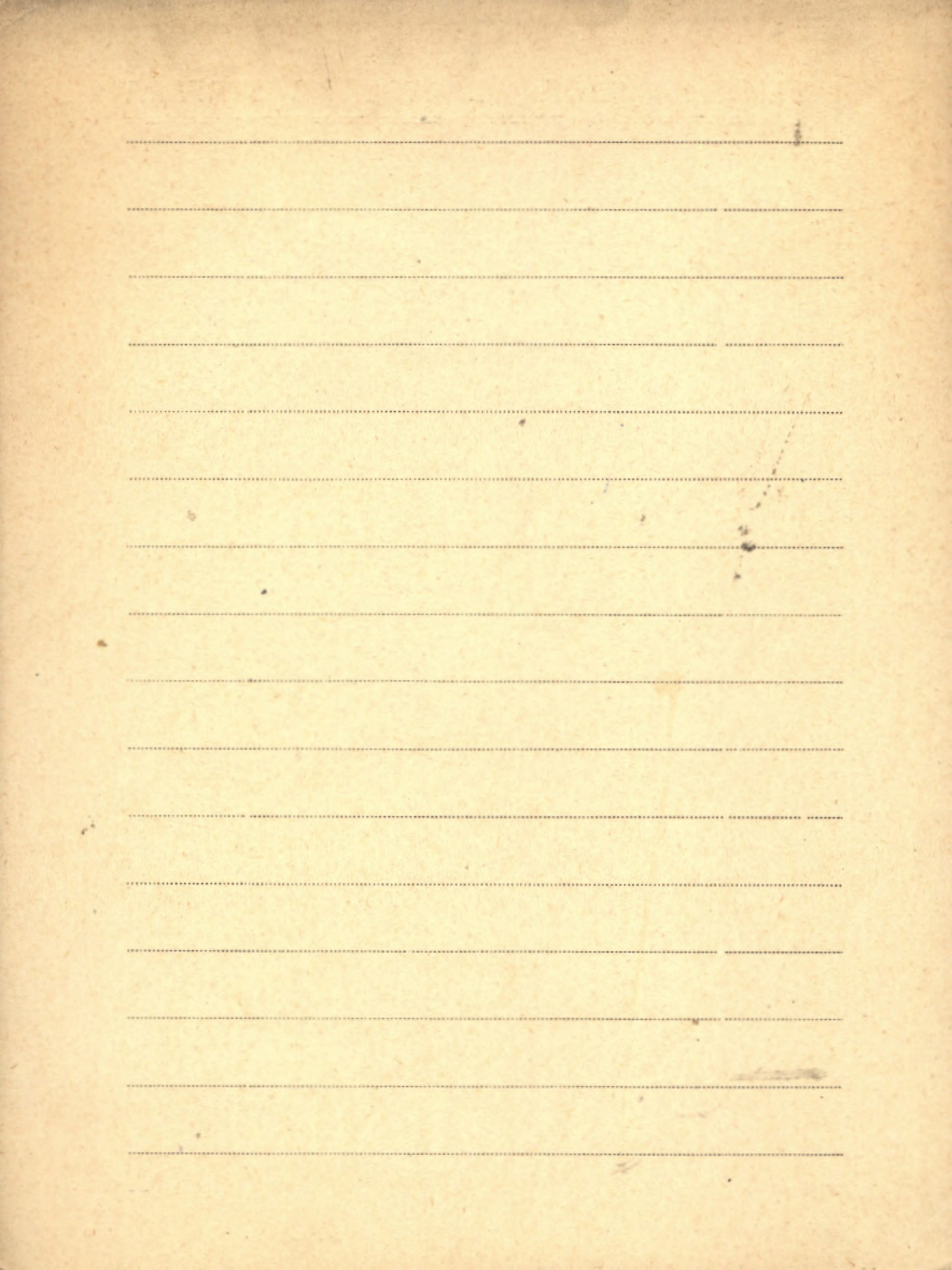

Paleogeografija

wszyscy
lic z
Kongr.
1. Paleogeografija czwartycznego perioda
SSSR (K VI kongressu YNKWA w Polsce).

Pod red.: K.K. Markowa - Izdat. Mosk.

Uniw.

Moskwa 1961

zob.: Markow K.K. poz. 8/K8.

Paleontologija

K. 1. Osnovy Paleontologii.

zob.; Osnovy Paleontologii K. 1.



PaleopalinoLOGIJA

K/n PaleopalinoLOGIJA. Pod obszarnej redakc.:

III
2655-7 I. M. Pokrowskoj. Izdat. „Niedra”. — Trudy Wsje-
sojuznogo Nauczno-Isledowat. Geolog. Inst.
(WSJeGEI) N. S. Wyp. 141.

T. 1: Metodika paleopalinoLOGICZESKICH IS-

• sledowanij i morfologija niekotorych
iskopajemych spor, pylcy i drugich
rastitelnych mikrofosilij. s. 351

Leningrad 1966

T. 2: Kompleksy spor, pylcy i drugich rasti-

telnych mikrofosilij, charaktierny-
je dlja ottozenij razlicznych stra-
tigraficzeskich podrazdielienij wier-
chniego Dokembrija - golocena

SSSR, s. 446.

Leningrad 1966

T. 3: Tablice rysunkow i mikrofoto-
grafij spor, pylcy i drugich rastitel-
nych mikrofosilij iz otlozenij
wierchniego dokembrija - plejsto-
cena SSR. tabl. 124 + LV.

Leningrad 1966

Palfalvy Istvan

- P 1. Plantes fossiles de l'époque tertiaire d'Eger.
(tyt. weg.: Növénymaradványok Eger harmadidőszakából. - Odb.: Magyar Növénytan. Társaság". ? 1949
- P 2. Plantes miocènes moyennes des environs de Magyarereggy. (tyt. weg.: Középső - miocen növények Magyarereggy környékéről.) [brak danych bibliograficznych] 1950
- P 3. Restes de plante du tertiaire supérieur dans les environs de Füzeradvány. (tyt. weg.: Fiatal harmadidőszaki növénymaradványok Füzeradvány környékéről.) [brak danych bibliograficznych].
- P 4. Plantes fossiles du Pliocene inférieur des

environs de Rózsaszentmárton. (tyt. węg.:

Alsó-pliocén növénymaradványok Rózsaszent-
márton környékéről). - Odb.: "Rapport Annuel
de l'Institut Geologique de Hongrie", 1949.

Budapest 1952

[wspótant.]: S. Végh

P 5. Studies on volcanic tuffs of the NE Mecsek

Mountains, in Southern Hungary. (tyt. węg.:

Vulkáni tufa vizsgálatok a Mecsekhegység
északkeleti részén.) - Odb.: "Földtani Közlö-
ny" T. 87 Fasc. 1.

Budapest 1957

P 6. Einige neuartige Anwendung paläobotani-

scher Methoden in der Stratigraphie. (tyt.

węg.: Ősnövénytanai módszerek újszerű al-

kalmazása a rétegtani kiértékelésnél.)

-Odb.: "Földtani Közlöny" Kötet 88 füzet 3.

zob.: Nagy L. poz. 4.

Budapest 1958

Pálfalvy István

- P 7. Növénymaradványok Sajókaza sarmata rétegeiből (lyt. franc.: *Plantes fossiles des couches sarmatiennes de Sajókaza*).
- Odb.: M. Áll. Földtani Int. Évi Jelentése az 1957-58. Évről" str. 427-434.
- P 8. Új növényfajok a mecseki középső-miocén rétegekből (lyt. niem.: *Neue Pflanzenarten aus den Mecseker mittleren miozänen Schichten*) - Odb.: M. Áll. Földtani Int. Évi Jelentése az 1957-58. Évről" str. 401-415.
- P 9. ^{[inspótant] Hajos M.} Növénymaradványok a Gyöngyöspatai medence koraföldtűledékeiből (*Plantes fossiles des Diatomites du Bassin de*

Gyöngyöspata) - Odb.: „M. Áll. Földtani
Int. Évi Jelentése az 1957-58. Évről”
str. 385-399.

P 10. [wspótant.] Nagy L.

Felső-pannoniai növények Rudabányáról.
(Plantes du pannonien supérieur dans les
environs de Rudabánya). - Odb.: „M. Áll.
Földtani Int. Évi Jelentése az 1957-58.
Évről” str. 417-426.

P 11. [wspótant.] Nagy E.

Neuartige Anwendung paläobotanischer
Methoden in der Stratigraphie. - Odb.:
„Acta Bot. Acad. Scient. Hung.” T. 6 Fasc. 3/4
str. 383-388.

Budapest 1960

P. II. Salicium

1. Sur la sous-section Baicalin Sgg. du genre *Oxytropis* DC.

et une nouvelle espèce de ce groupe.

Publ. de la Société Botanique de Genève Vol. II. 1910

1875

1876

1877

1878

1879

1880

1881

1882

1883

1884

1885

1886

1887

1888

1889

1890

1891

1892

1893

1894

1895

1896

1897

1898

1899

1900

II Palik P.

1. Studien über *Hildenbrandtia rimularis* (Liebm.)

J. Ag. -Odb.; Annales Univ. Scient. Budap.

de R. Eötvös nominatae. Sect Biol. T. 1.

1957

Blank lined paper with horizontal ruling lines.

Palinotogija

k/n Palinotogija Sibiri. K II Międzynarodnom
2660 Palinotog. Konferencii (Utrecht, Niderlandy,
1966 g.) - [Wyd.] Akad. Nauk SSSR Sibirsk.
Otdiel. Inst. Geotog. i Geofiz. ss. 125, n. l. b. 3.
Moskwa 1966

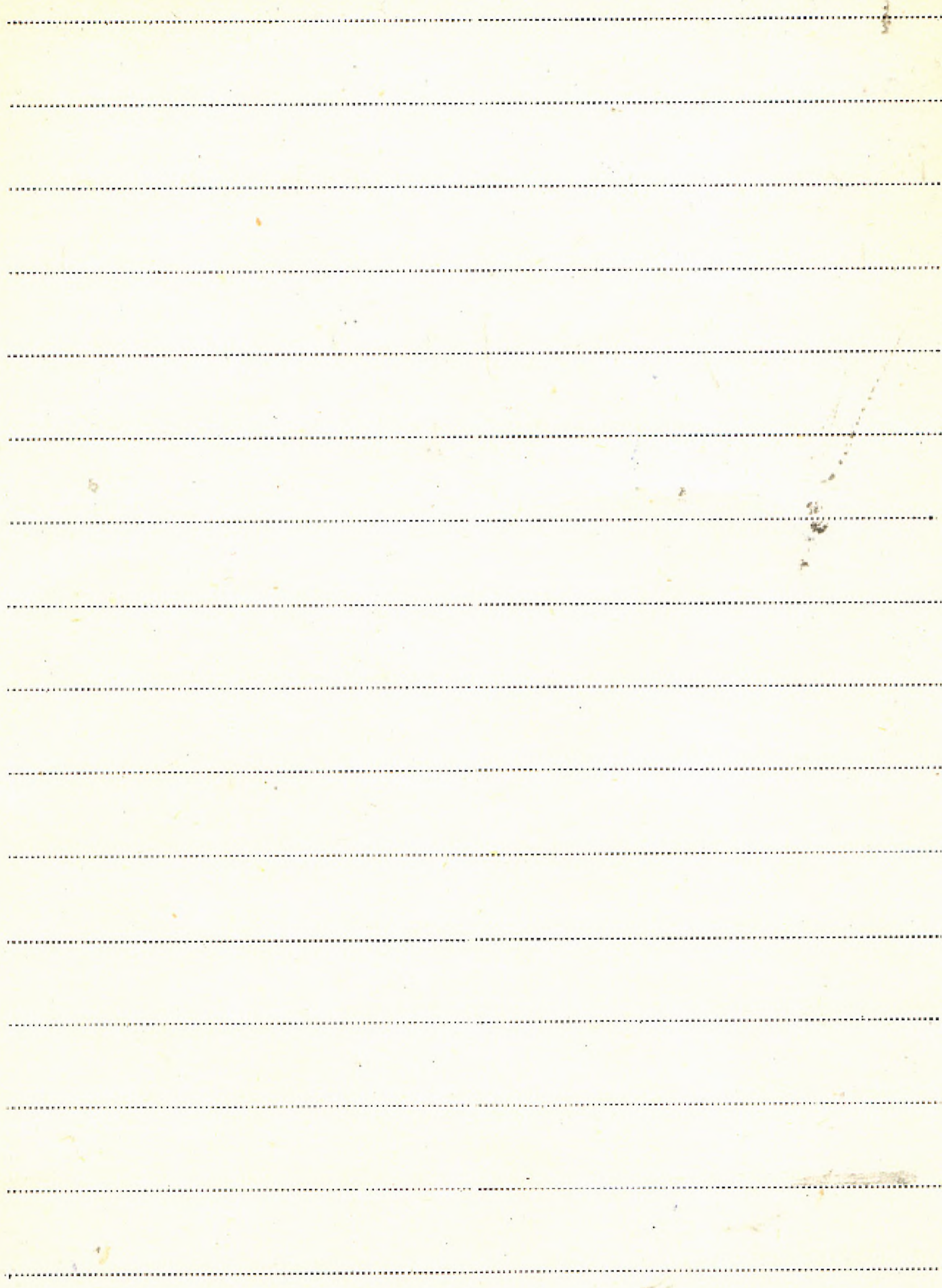

II. Palmén Ernst

1. Kutsu kuulemaan sitä julkista esitelmää
jonka Helsingin Yliopiston kasvitieteen
ruotsinkielinen Professori Hans Edmund Luther
pitää virkaanastujaisissaan 27 päivänä
syyskuuta 1961. - Helsinki 1961

II. Palmer Katherine V. W.

1. Some natural history descriptions of Jamaica.

- Odb.: "The Scientific Monthly" October 1940,

Vol. 51 pag. 321-328.

1940

PT
Palungren Alvar.

1. Hippophaës Rhamnoides auf Åland. Helsingfors 1912
"Societas pro Fauna et Flora Fennica"

2. Die Entfernung als pflanzengeographischer Faktor
"dth" - Helsingfors 1921

3. Zur Kenntnis des Florencharakters des Kadelwäldes.
"Acta Forestalis Fennica" 22. 1922

4. Über Artenzahl und Areal sowie über die Konstitution der Vegetation - "dth" - Helsingfors 1922

5. Societas pro Fauna et Flora Fennica (synonyma) - 1924

6. Societas pro Fauna et Flora Fennica - proennineni ja jyrköniemi

7. Die Artenzahl als pflanzengeographischer Charakter
"Fennica" 46. Helsingfors 1925

8. *Suaeda maritima* (L) Dum. *Lepidium latifolium* L.

Botrychium matricariaefolium, *Calamagrostis arundinacea* x *Epigejos*. (jyrköniemi)

Societas pro Fauna et Flora Fennica
Helsingfors 1925

9. Eine neue Lokalität für *Kola Klizimou* Bess. - *Kola caninal.*
Carex diandra, *Gentiana amarella* L. *Carex remota*
Orchis Fennosterneri Saut. *Stellaria nemoralis* L. *Rubus*
setidens L. "Societas pro Fauna et Flora Fennica" 1925

10. Societas pro Fauna et Flora Fennica (1922-1923) Sprawozdanie

P II 11 " " " " " " " (1923-1924) "

11a " " " " " " " (1924-1925) "

12. Opis kilku ciekawych roślin Finlandji - (po niemiec)

"Memoranda Societ. pro Fauna et Flora
Fennica. - Helsingfors 1927.

13. To samo - "Tauri" - Helsingfors 1927.

14. To samo - "Tauri" - Helsingfors 1927.

15. To samo - "Tauri" - Helsingfors 1927.

16. Societas pro Fauna et Flora Fennica (1925-1926) Sprawozdanie

17. ————— Sprawozdanie za rok 1926-1927.

18. Die Einwanderungswege der Flora nach dem
Abandzinseln. - "Acta Botanica Fennica" Helsingfors 1927.

19. Zur Syntere Flora - sind Tierökologischer Unter-
suchungen - "Acta Zoologica Fennica" 6. Helsingfors 1928

20. Chance as an Element in plant Geography.

"Proceedings of the Internat. Congress of Plant Geographers
1929.

P II

Daluzia Alvar

2

II 6071

21. Studier öfver Löfvingens utbredning på Åland

(Ksiazka)

Helsingfors

22. *Myagrurn perfoliatum* L. funnen i Finland

(Memor. Soc. pro Fauna et Flora Fen. 8. 1931-1932)

Helsingforsiae 1933.

23. Bidrag till kännedomen om *Suaeda*

maritima's förekomst på Åland.

(Memor. Soc. pro Fauna et Flora Fen. 8. 1931-1932)

Rubus arcticus L. på Åland.

Ny lokal för *Larex aquatilis* Wg. på Åland.

Helsingforsiae 1932.

24. *Blechnum spicant* (L.) Sm. i Finland

(Memor. Soc. pro Fauna et Flora Fen. 7. 1930-1931)

Helsingforsiae 1932

25. *Potentilla norvegica* L. ny för Åland

Calamagrostis lanceolata Roth x *C. neglecta*

[Ehr.] ny för Åland.

Märklig *Betula*-form (forma Palméri

Gunnarss.) på Åland.

Nya fyndorter för *Torilis Anthriscus* (L.)

Gmel. på Åland.

(Memor. Soc. pro Fauna et Flora Fennica 10. 1933-1934)

Helsingforsiae 1934

26. Kompletterande fyndorter och synpunkter
till Ålands flora 1.

(Memor. Soc. pro Fauna et Flora Fen. 10. 1933-1934)

Helsingforsiae 1935

K. 27. *Carex*-Gruppen fulvellag Fr. i Fennoskandien.

- Societas Pro Fauna et Flora Fennica. Flo-

ra Fennica II (om 111?)

Helsinki 1959

P III
Paluch J.

1. Doświadczenia nad zjadliwością różnych

szerepów: *Pseudomonas tumefaciens* i *Phytomonas*

thiogenes dla petargonij oraz nad wpływem

niektórych enzymów trawiących na nowotwory

otrzymane doświadczalnie

(Odb. z Ac. Soc. Bot. Pol. Vol. IV Nr 1) Warszawa 1938

BELL & HOWELL CO. NEW YORK

Handwriting practice lines consisting of a solid top line, a dashed middle line, and a solid bottom line. The page contains 15 such sets of lines, spaced evenly down the page.

Palynologie

- P. 1. Palynologie. Bibliographie. No. 1: 1956.
Muséum National d'Histoire Naturelle C.E.
D.P. et Service de Palynologie. - Paris.
- P. 2. Palynologie. Bibliographie. No. 2: 1958.
Service de Palynologie du Muséum National d'His-
toire Naturelle et Service d'Information Géologique
du Bureau de Recherches Géologiques Géophysy-
siques et Minières (Ex: C.E.D.P). Paris
- P. 3. Palynologie. Bibliographie. No. 3: 1955. Servi-
ce d'Information Géologique du Bureau
de Recherches Géologiques, Géophysiques
et Minières. Paris 1955
- P. 4. Palynologie et Sédimentologie. - Nouvelle
méthode de concentration des pollens

dans les sédiments pauvres par micro-
flottation. Note de MM. P. Dumait, L. Mar-
ceau, C. Devin, M. Van Campo. - CR
Acad. Sc., t. 256, p. 231-233 séance du
2 Janvier 1963 Groupe 9^e

not.: Van Campo M. [i in.] poz. 15

5. International Conference on Palynology.
April 23-27, 1961 The University of Arizona.
Progress Report. - [Maszyn. powiel.] ss. 10.
1961

Patka Jan T.

Brosz. 1497

Conservation in Poland. - [wydruk. w:] "New
Scientist" Vol. 47 : 1969 no. 642 s. 682-684.

1969

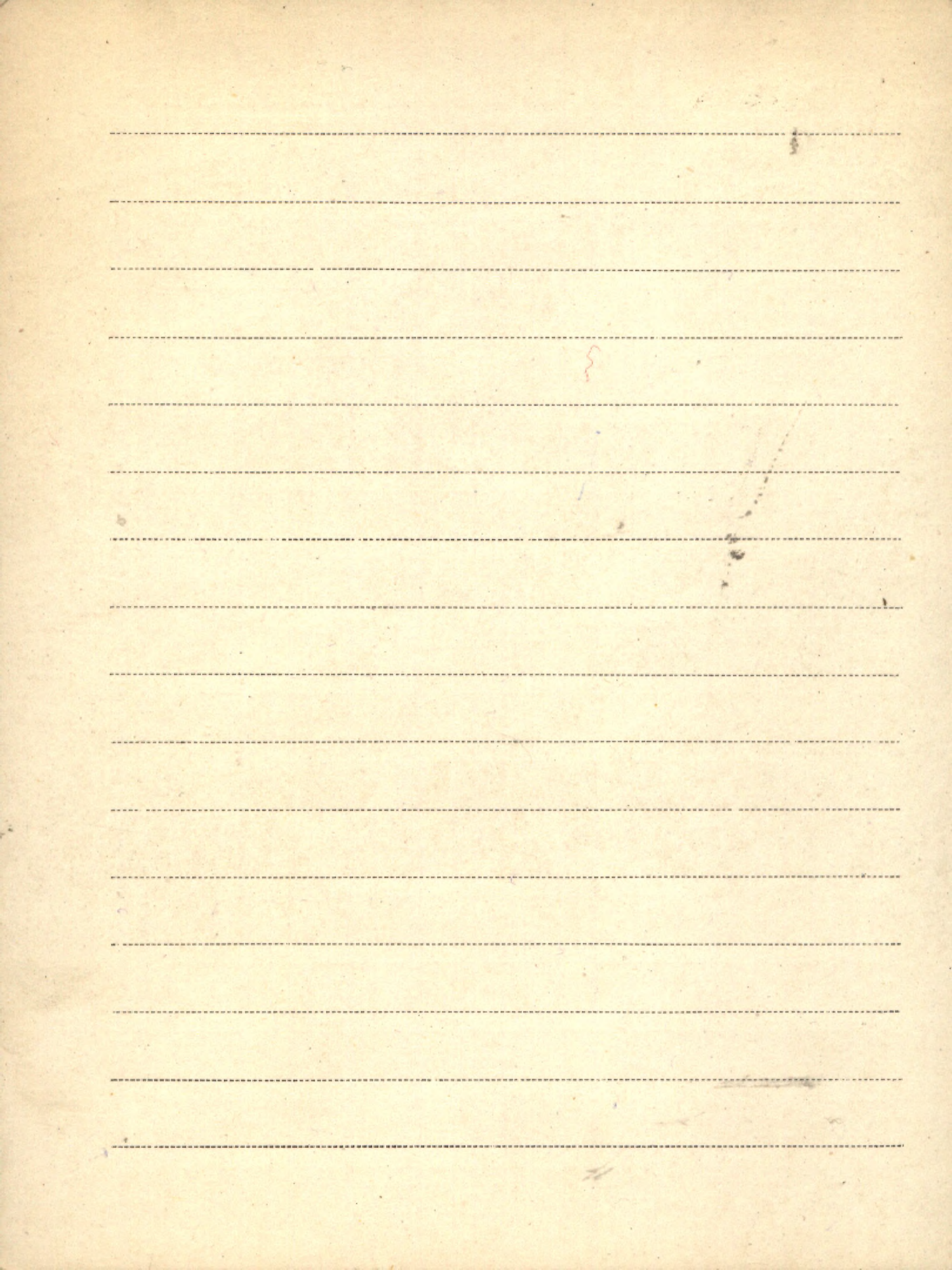

Patkowa Alicja

1. [współaut.] Kuc M.

Nowe stanowiska *Grimaldia fragrans* Nees

na Wyżynach Środkowo-polskich. - Odb.: "Fragm.

Flor. et Geobot" Ann. V Pars 2.

Kraków 1959

2. Wątrobowce Ojcowskiego Parku Narodowe

go. - Odb.: "Fragm. Flor. et Geobot"

Ann. VII Pars 1.

Kraków 1961

b/6 Pamisnik XIV Zjazdu Lekarzy i Przyrod-
ników Polskich w Poznaniu 11-15. IX. 1933. J. I i J. II

(Patrz: XIII Zjazd L; P. P.)

BIBLIOTEKA PROF. WŁADYSLAWA SZAFERA

Blank lined page with horizontal ruling lines.

P III 1. Pamiętnik jubileuszowej Wystawy
K
II 6069 Ogrodniczej w Poznaniu. 25. IX. - 1926. 3. X.

Poznań 1926

2. Pamiętnik wydany na Setne Zebranie Kola
[Przyrodników im. M. Kopernika w Edynbur-
gu] w dniu 12 października 1957 roku.

Edynburg 1957

zob.: Ramutt M. R. III / poz. 1.

1871

Blank lined page with horizontal ruling lines.

Pamjati

K. 1. Pamjati Porfirija Nikiticza Krytowa w swjazi

so stoletnijem so dnja rozdienija. - Trudy

Tomsk Gosud. Univ. im. W.W. Kujbyszewa. T. 116

Seria biotog.

Tomsk 1951

zob. Krytow P.

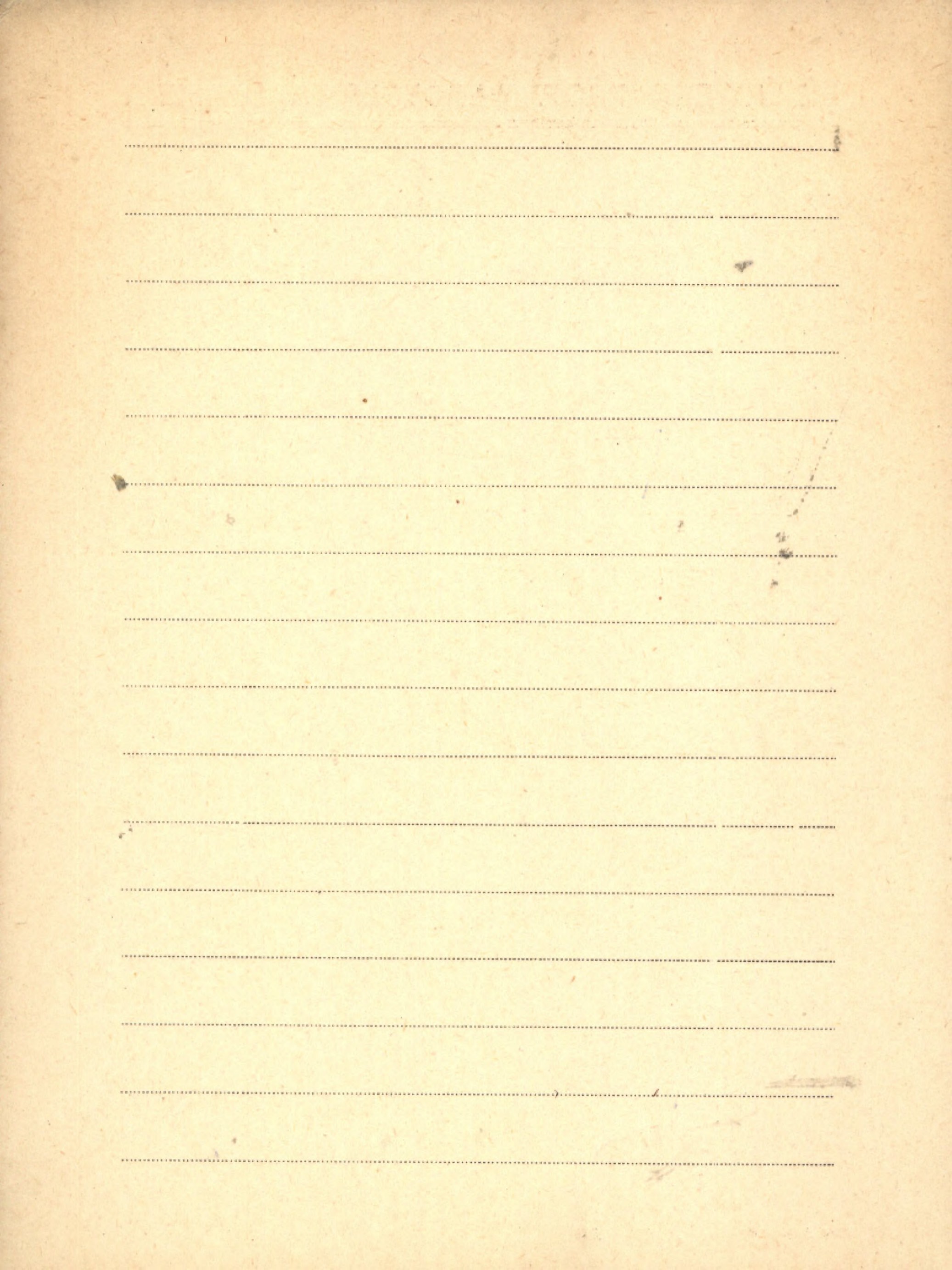

P III
Pampanini R.

K1. Flora della Repubblica di San Marino
II 6061

San Marino 1930

2. Le piante nell'arte decorativa degli

Etruschi

Firenze, 1930

3. Altri soggetti fitomorfi nell'arte decorativa

etrusca

Firenze, 1931

4. Fioriture invernali

Nuovo Giornale botanico italiano Vol. XIII n. 2 1906.

5. Escursione della Società Botanica Italiana

in Carnia, Cadore e Prealpi Bellunesi e

commemorazione del consocio Renato

Pampanini. (20-23 giugno 1958). - Odb.:

"Nuovo Giornale Botanico Italiano" N. 5.

Vol. 65 n. 4, 1958.

Firenze 1958

REPLACEMENT FOR WOODS PHOTO ALBUM

A series of horizontal dotted lines for writing, with a solid line above and below each dotted line.

III Pancer-Kotejowa Elżbieta

1. [współant.] Kornas J., Brzyski B.

Studies on sea-bottom vegetation in the bay of Gdańsk off Rewa. — "Fragm. Flor. et Geobot."

Ann. VI Pars 1. Kraków 1960

zob.: Kornas J. poz. 37/K XV

2. Flora Wzniesienia Gubatowskiego. — "Monographiae Botan." Vol. XI nr. 1.

Warszawa 1960

zob.: Grodzinska K. współant. G./K. 1.

3. Notatki florystyczne z Magury Witowskiej.

- Floristische Notizen von der Magura Witowska (Podhale). — Odb.: "Fragm. Flor. et Geobot."

Ann. IX Pars 2.

[Kraków] 1963

Brosz. 12

Zbiorowiska lejne Wzniesienia Gubatorskie-
go. - Naolb. ; Fragm. Flor. et Geobot. "

Ann. 11: 1965 pars 2, s. 239-305 + Tab.

P III

Pauek

1. Roshinnosie okolic Pórnego - "Pereak Wozyum"

Rome - 1930

BIBLIOTEKA PROF. WŁADYSŁAWA SZAFERA

III Panfil Jan

1. Bóbr zwierzę ginące w Polsce. - PAN Zakt.

Ochr. Przyk.-Wydawn. Popularnonaukowe NRAM.

Kraków 1960

2. Beaver a vanishing animal in Poland. (Bóbr zwierzę ginące w Polsce). Translated from

Polish. - Publ. by Scient. Public Foreign

Cooperation Center of The Centr. Inst.

for Scient. Techn. and Econ. Inform. ss. 44

Warsaw 1964

Pankakoski A.

Inn. 1. Einige Beobachtungen über die vertikale Schwankung der Reaktion in den Oberflächenschichten von Moor- und Waldböden.

(Annales Botanici Societatis Vanamo. T. 6. No. 7)

Helsinki 1935

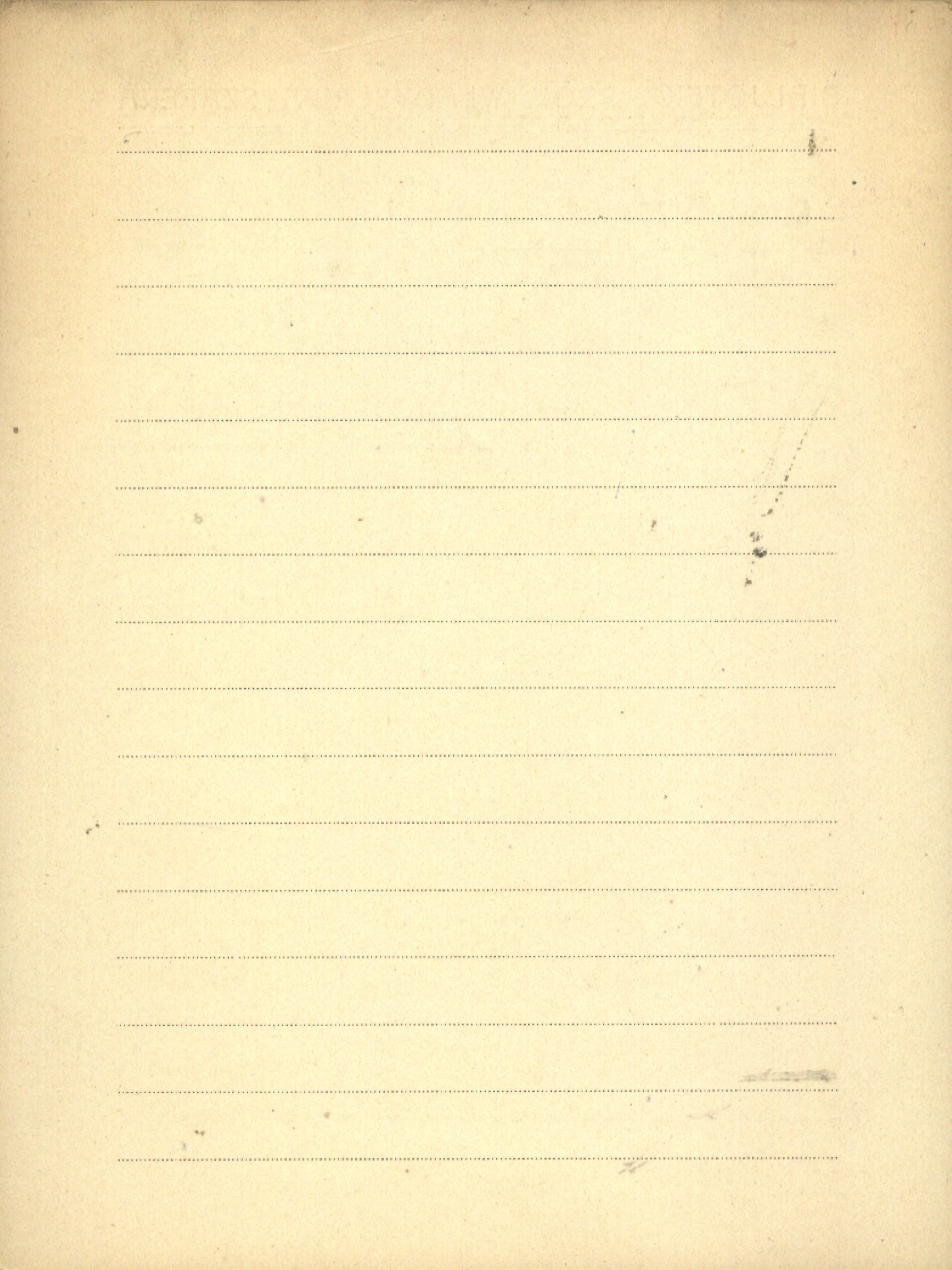

Pant Divya Darshan

P 1. [współant.]

Lycostachys protostelicus gen. et sp. nov.

and some associated megaspores from

the Lower Carboniferous of Scotland.

Odb.: „Palaeontographica” Abt. B.

Bd. 108 Lief. 1/2 S. 1-10.

Stuttgart 1961

Pantić Nikola K.

- P 1. Biostratigrafija tercijarne flore Srbije.
(tyt. franc.: Biostratigraphie des flores
tertiaires de Serbie). - Odb.: Annales
Géologiques de la Péninsule Balkanique"
T. 24 [str.] 195-321 + Tabl. I - XV.

Beograd 1956

- P 2. Novija biostratigrafska ispitivanja fosilne
tercijarne flore Srbije i susednjih oblasti.
Odb.: Prvi jugoslovanski geološki kongres
na Bledu 23.-27. V. 1953 "str. 123-137.

Ljubljana 1956

- P 3. Bieliészka za fosilniti rastitelni ostatoci
od Pulik' (Makedonija). (tyt. franc.: Note
sur les restes fossiles végétales de

Āulić (Macédoine). - Odb.: Bull. de l'Inst.
gól. de la Rép. Macédonienne ' Fasc 5.
str. 233-244 + Tabl. I-II

Skopje 1956

P 4. Fitostratigrafija tercijalnih flora SJ Bosne
(tyt. niem.: Biostratigraphie der tertiären
Flora aus dem südöstlichen Bosnien). - Odb.:
" II Kongres Geologa FNRJ " str. 185-195

Sarajevo 1957

[vrsopotant] M. Protic
P 5. Fossile Pflanzen aus der unteren Trias
(Bundsandstein) des Stara Planina-Gebir-
ges. - Odb.: Annales Géolog. de la Pénin-
sule Balkanique' T. 27 str. 317-325.

Beograd 1960

P 6. Die devonische Flora Ostserbiens. - Odb.:
" Annales Géolog. de la Péninsule Balka-
nique " T. 27 str. 295-315.

Beograd 1960

Pantić Nikola K.

K. 7. Paleobotanika. - Wzd. Univ. u Beogradu.

II 6057

Beograd 1960

P 8. [współaut.] P. Cwietczanin

Lias i Karbon Stare Planinie. (tyt. niem.)

Lias und Karbon im Stara Planina-Gebirge.

-Dob.: Compte rendu des séances de la Soc.

serbe de géol. pour les années 1958 et 1959.

s. 129-133.

Beograd 1962

I. III. Pantu Zach.

1. Beiträge zur Flora des Ceahlău.

Bull. de herbier de Institut. Colan. & Bucarest - 1907

K. II 6063 2. Orchidaceele din Romania. (po rumunski) / Strana f. cae.

Editiunea Acad. Romane - 1915

3. Contribuțiuni la Flora Dobrogei Nouă (po rumunski)

Academia Română București
Memoriile Secțiunii Științifice. 1925

4. Viata și operele doctorului Dimitrie Brădăren.

K. II 6065 5. Plantele cunoscute de poporul Român. - Vocabular
Botanic. (po rumunski) Bukarest 1929.

REPUBLICAN PARTY

A series of horizontal dashed lines for writing, with a small mark on the left side of the first line.

Spis treści

1. Rośliny lecznicze i przemysłowe w Polsce

Patrz: z Notyka 9

REPUBLICAN PARTY

A series of horizontal dotted lines for writing, with a solid line above and below each dotted line.

Państwowy instytut geologiczny

P 1. *Ź badań ewaporatów w Polsce*

(biuletyn)

Warszawa 1952

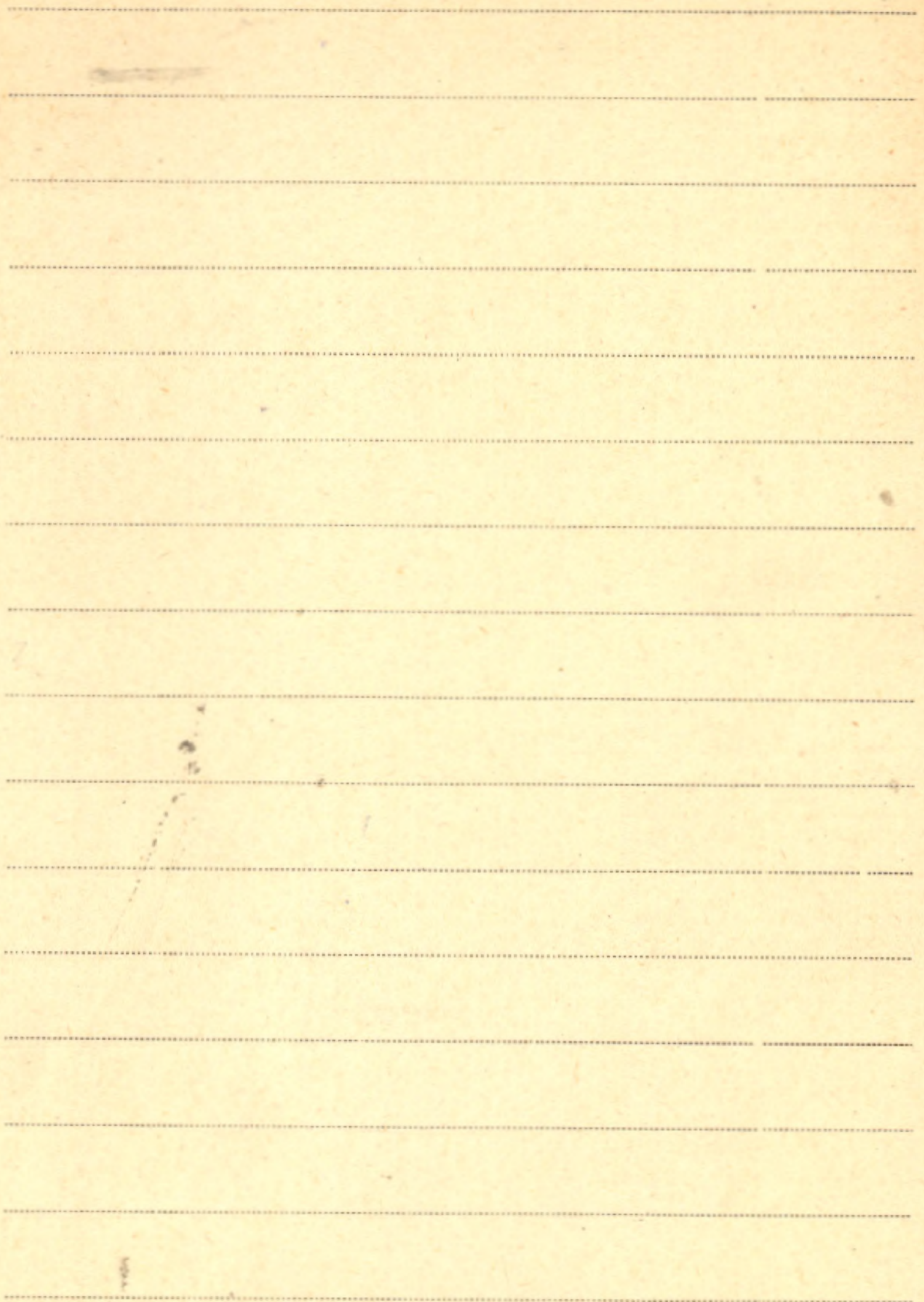

Parachoniak Włodzimierz

P 1. Miocenijskie utwory piroklastyczne przedgórze
Karpát Polskich. - „Prace Geologiczne” [Nr.] 11
PAN Oddział w Krakowie Komisja Nauk Geolo-
gicznych. - Wydawn. Geolog.

Warszawa 1962

Pardé Maurice

K.A. Rzeki. Z jęz. franc. tłumaczyt i przypisami
opatrzyt Kazimierz Dębski. - [Wyd.]: PWN.

Warszawa 1957

5/9 *Parcs Nationaux du Congo Belge*

10 pułki z rzd. ochrony przyrody

REVISION FROM WORDS

Blank lined paper with horizontal ruling lines.

muzeum - wyd. P. R. O. P.

9/5 Park Narodowy w Pieninach

1. I. Protokół posiedzenia Komisji Parku

skł. odbytego w dniach 3 i 4 października 1933 r.

(Laska doświadczalna L.P.) Warszawa-Kraków
1933.

Wyd. z XIII roczn. Ochrony Przyrody.

2. II. Park Narodowy w Pieninach i Słowacki

Rezerwat Przyrodniczy w Pieninach. Protokół

wspólnych obrad Polskiej i Cechosłowackiej

Komisji w Krakowie, dnia 8 i 9 stycznia

1934 roku. (po polsku) Warszawa 1935
(Wyd. Inst. Bad. L.P. w Warszawie)

niekt. 3. jak pod 2) po polsku, czesku i angielsku

Warszawa 1935

4. Pieniny National Park and Slovakian

part. Nature Reservation in Pieniny. Excerpts

PPN of the Protocol of the joined conferences of the

BIBLIOTEKA PROF. WŁADYSLAWA WIERCZYŃSKIEGO
POLISH and Czechoslovakian Committee

held in Cracow on the 8-th and 9-th

Januar 1934. (po angielsku) Warszawa 1935

(Wyd. Instytutu Bad. L.P.)

5. ^{jest} jak pod 4 (po czesku) Warszawa 1935
_{PPH}

6. Park Narodowy w Pieninach IV
_{jest}

_{PPH} Protokół zebrania Komisji Parku Narodowego

w Pieninach 29 i 30 maja 1937 r. w Krościenku n/ż.

Warszawa - Kraków 1937

BIBLIOTEKA PROF. WŁADYSŁAWA SZAFERA

Parki

Brosz. 553

Parks of Tokyo. - [Wyd.] Tokyo Metropolitan
Government.

[br. r. wyd.]

Brosz. 888

Park, plans, and people. How South America
guards her green legacy. By M. and L. Rockefeller.
Reprinted from:
"National Geographic" January, 1967,
s. 75-79.

Washington 1967

Brosz. 1493

Suoboda A.M.

Park Průhonice. Přírodovědecký a Naučný
přívodce o dějinách, stavebních památ-
kách a botánických výzkumech. [Wyd. I.]

Bot. Ústav Českosl. Akad. Vied. s. 24. 1969

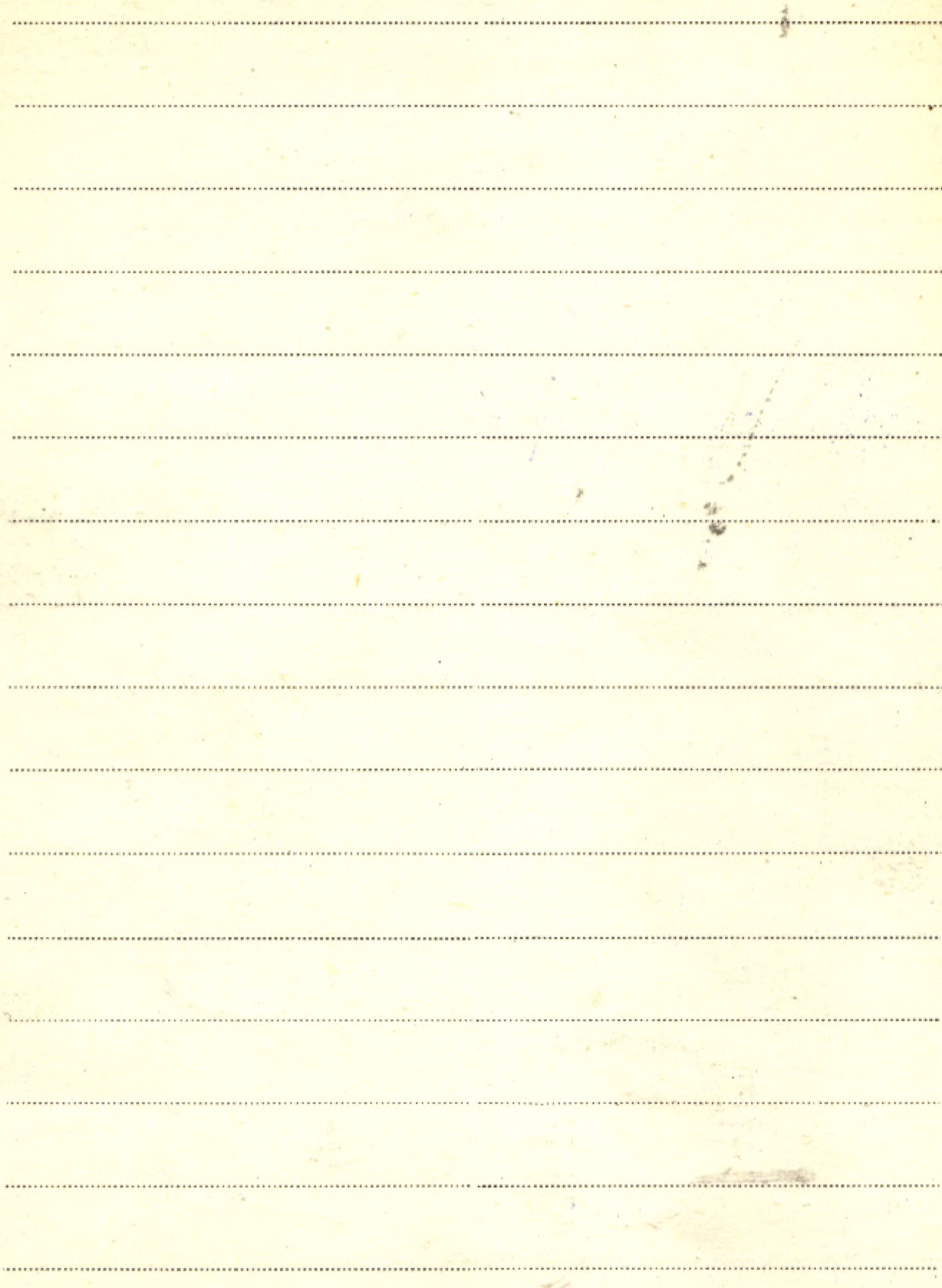

P III

1. Parki Narodowe - teksty: Jacek Sieroszyński
 Opracowanie graficzne - Ludwik Syta. Spółdziel-
 cy Instytut Wydawniczy „Kraj” Warszawa
 Polski Towarzystwo Turystyczno-Krajoznawcze

K.2. Sborník prác o Tatranskom Národnom Parku.

Vydala Správa Tatranského národného parku
 vo Vydavateľstve Osveta, n.p., Martin. Red:
 František Kalina. [No.] 1.

Osveta Martin 1957

3. New Zealand National Parks.

Wellington, New Zealand 1957

4. Parc Nationaux en Pologne. Parki Narodowe

w Polsce. - Le Conseil National pour la Protection de

la Nature. Paris. Rada Ochrony Przyrody. Polog-

ne-Warszvie

1958

K. 5. Sborník prác o Tatranskom Národnom

Parku. [No.] 2: 1958.

Osveta Martin 1958

6. Parc National Grand Paradis (Italie).

K. 7. Sborník prác o Tatranskom Národnom Parku.

[No.] 3: 1959.

Osveta 1959

K. 8. Sborník prác o Tatranskom Národnom Parku.

[No.] 4: 1961.

Osveta 1961.

9. The National Park Story in pictures by Isabelle

F. Story.

Washington 1957

10. The National Park Wilderness.

1957

11. Wielkopolski Park Narodowy. Przewodnik myślenia

komy.

Poznań 1960

zob.: Jaskowiak Fran. k. l.

BIBLIOTEKA PROF. WŁADYSŁAWA SZAFERA

III Parki Narodowe

12. Świętokrzyski Park Narodowy. - wyd. PWRiL.

zob.: Kasprzyk Stan. K III / 1. Warszawa 1961

K 13. Sborník Prác o Tatranskom Národnom Parku.

[I.] 5. Osveta 1962

14. Woliński Park Narodowy. - wyd. PWRiL.
Warszawa 1962

zob.: Kasprzyk Stan. K III / 2

15. First world conference on national parks.

Seattle, Washington, June 30 - July 7, 1962.

Circular of information.

16. Karkonoski Park Narodowy. Teksty: T. Kaempf,

K. Kisielnicki. Fotografie: J. Korpala. Nakł.:
Agencja Rekl. i Wydawn. Handlu ZAGRAN. AGPOL.

Warszawa 1961

17. Arthur's Pass National Park. Purpose of the
park

18. Handbook to the Arthur's Pass National
Park. Christchurch 1960
19. Arthur's Pass National Park. Bridal Veil. Nature
Walk.
20. Kapuni Walk. Dawson Falls. Egmont National
Park.
21. North Egmont Walks. Egmont National Park.
22. Kamahi Walk. Stratford Mountain House. Egmont
National Park.
23. Mount Cook. Nat. Park. Handbook. Edit. by:
W.P. Packard. Christchurch 1959
24. Mount Cook Nat. Park. Nature Walk. Kea Point.
25. Alpine Garden. Tongariro National Park.
26. Mount Cook National Park. Information.
27. Westland National Park.
28. National Parks of New Zealand. Publ. by The Departm.
of Lands and Survey.

III Parki Narodowe

- K. 29. Parki Łódzi. Praca zbiorowa pod red. J.
II 6064 Mowszowicza. - Łódz. Tow. Nauk. Szlakami
Nauki - 2. Łódź 1962
30. Pieniniński Park Narodowy. [Oprac.] R. Borowy
i S. Kasprzyk. - [Wyd.] PWRiL
Warszawa 1961
31. Puszcza Jodłowa. Świętokrzyski Park Naro-
dowy. - Fot.: J. Sindowski, Tekst: T. Ćmakowa.
Wydawn. Art. - Graf. RSW "Prasa"
Kraków 1959
32. Pieniniński Park Narodowy. Mapa turystyczna.
1: 22 500. - [Wyd.] Państw. Przedś. Wyd.
Kartogr. Warszawa 1959
33. Babiogórski Park Narodowy. Praca zbioro-

wa. Pod red.: W. Szafera. - PAN Zakt

Ochr. Przyr. Wydawn. Popularnonauk. Nr. 22.

Kraków 1963

zab.: Szafer W. K. 167 szafa z ozdobnym d.

K/34. America's Wonderlands. The National Parks.
In. Zab.: Americas ... K/In

sz.5 [Wyd.]: The National Geographic Society, Inc.

Washington 1960

35. Das Naturpark - Programm und seine
Probleme. - „Schriftenreihe des Vereins
Naturschutzpark E.V.“ H. 1/8.

Stuttgart [1958]?

36. Vorträge über Naturparke I. - „Schriften-
reihe des Vereins Naturschutzpark e.V.“

Stuttgart [1962]?

Parki Narodowe

[Brosz. 880]

Les Parcs Nationaux et les Parcs Natu-
rels Régionaux en France. No. 201/3 P.

16 mai 1967, s. 25.

1967

[Brosz. 901]

Liste des Nations Unies des Parcs Nationaux
et Reserves analogues: k. 4. [Prospekt].

[1967]

[Brosz. 1073]

A report on the people and programs of the
National Park Service. [Wyd.] United States
Department of the Interior. National Park
Service. - 1967 nps briefing books.

Brosz 1074

Criteria for selection of national parklands and national landmarks. [Wyd.] United States Department of the Interior. - nps criteria for parklands. Washington 1967

Brosz. 1075

Compilation of the administrative policies for the National parks and national monuments of scientific significance (Natural area category) (September 1, 1967).

- [Wyd.] U.S. Departm. of the Interior.

Washington 1968

Brosz 1076

Compilation of the administrative policies for the national recreation areas, national seashores, national lakeshores, national parkways, national scenic riverways (recreational area category) of the national park system. February 1968. - [Wyd.] U.S. Department of the Interior.

1968

BIBLIOTEKA PROF. WŁADYSŁAWA SZAFERA

Parki Narodowe

Brosz. 1172

Les Parcs Nationaux en Pologne, s. 12.

Warszawa b.r.

Brosz. 1173

National Parks in Poland, s. 12.

Warszawa b.r.

Brosz. 1234

Ruhle George C.: Advisory report on National
Parks and Reserves for the Republic of Korea.

1966. - Spec. Publ. No. 20 Amer. Committ.

for Intern. Wild Life Protection, s. 102.

New York 1968

Brosz. 1287

Parki Narodowe w Polsce, s. 12.

Warszawa [1966]

Brosz. 1288

Nacional'nye Parki v Pol'she, s. 12.

Warszawa [1966]

Brosz. 1289

Kasprzyk S., Metzges M.: Ojcowski Park
Narodowy. Oprac. graf.: Z. Kubicki; zdje-
cia: S. Kasprzyk. Nakł. PWR: L, k. nlb. 12.

Warszawa 1968

Brosz. 1475

International Commission on National
Parks. Morges, Switzerland. April 9-12, 1970.
ss. 8 + Appendix ss. 13.

klmp Park Narodowy w Puszczy Białowiejskiej.

Praca zbior. pod red. J. B. Falin'skiego.

PWR i L, s. 503, nlb. 1, szkiec 1, mapa 1.

Warszawa 1968

↓ w szafie z "Parkami"

Parki Narodowe

Brosz. 1547

Decisions resulting from the Public Hearing
on the Provisional Master Plan for Cape
Breton Highlands National Park. [Wyd]:
Nat. and Hist. Parks Branch Departm. of Indian
Affairs and Northern Developm., s. 19 +
21 s. tekst w franc

1971

118

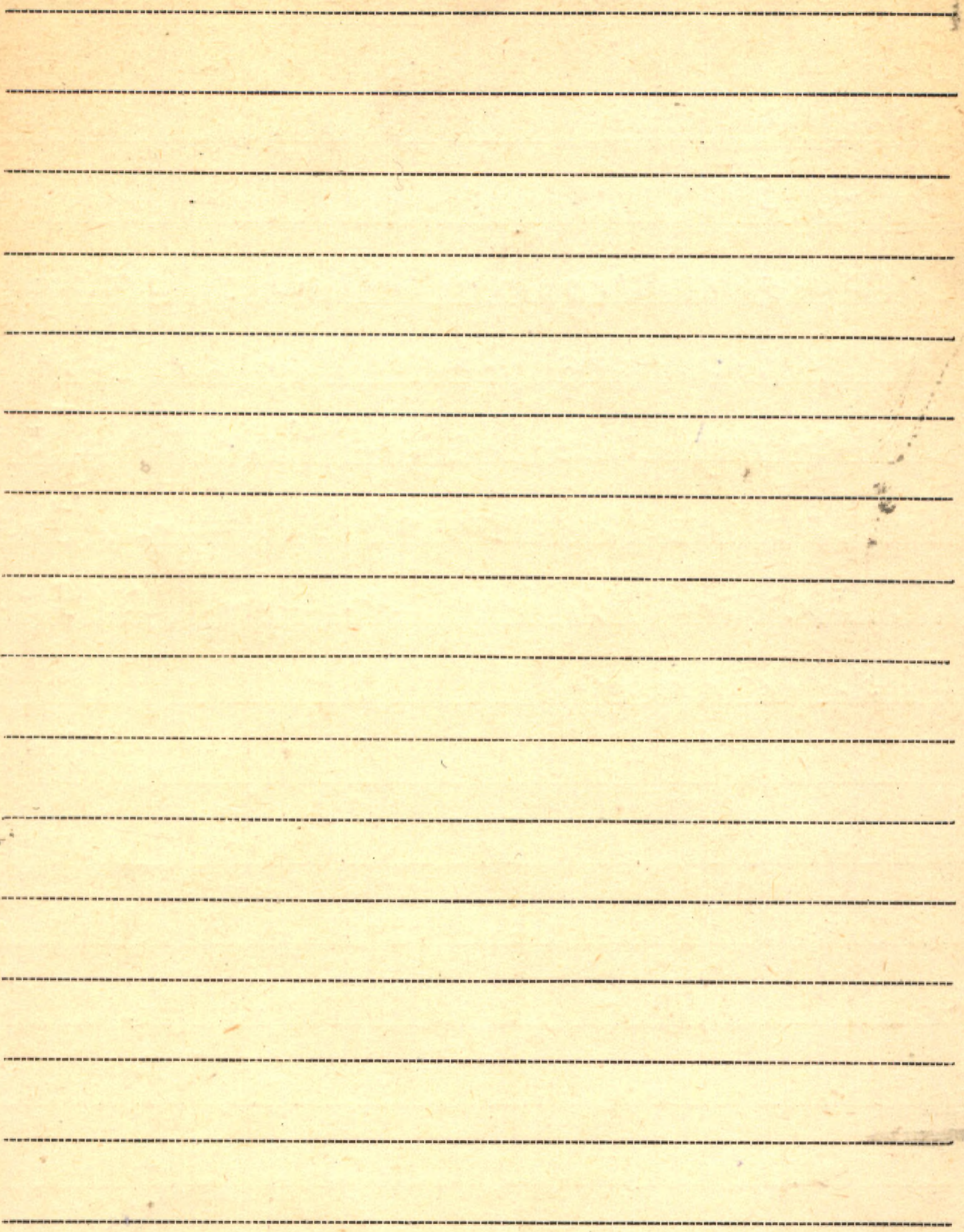

III Parthier Benno

1. Die Kohlensäure-Assimilation bewurzelter
Blattstecklinge in Abhängigkeit von Entwic-
klungszustand und Beleuchtung. - Odb.:

"Flora" Bd. 147 (1959) [Str.] 156 - 160.

Jena 1959

P. III

Garyski Witold H.

1. Białony śnieg w Tatrach - Warszawa 1951

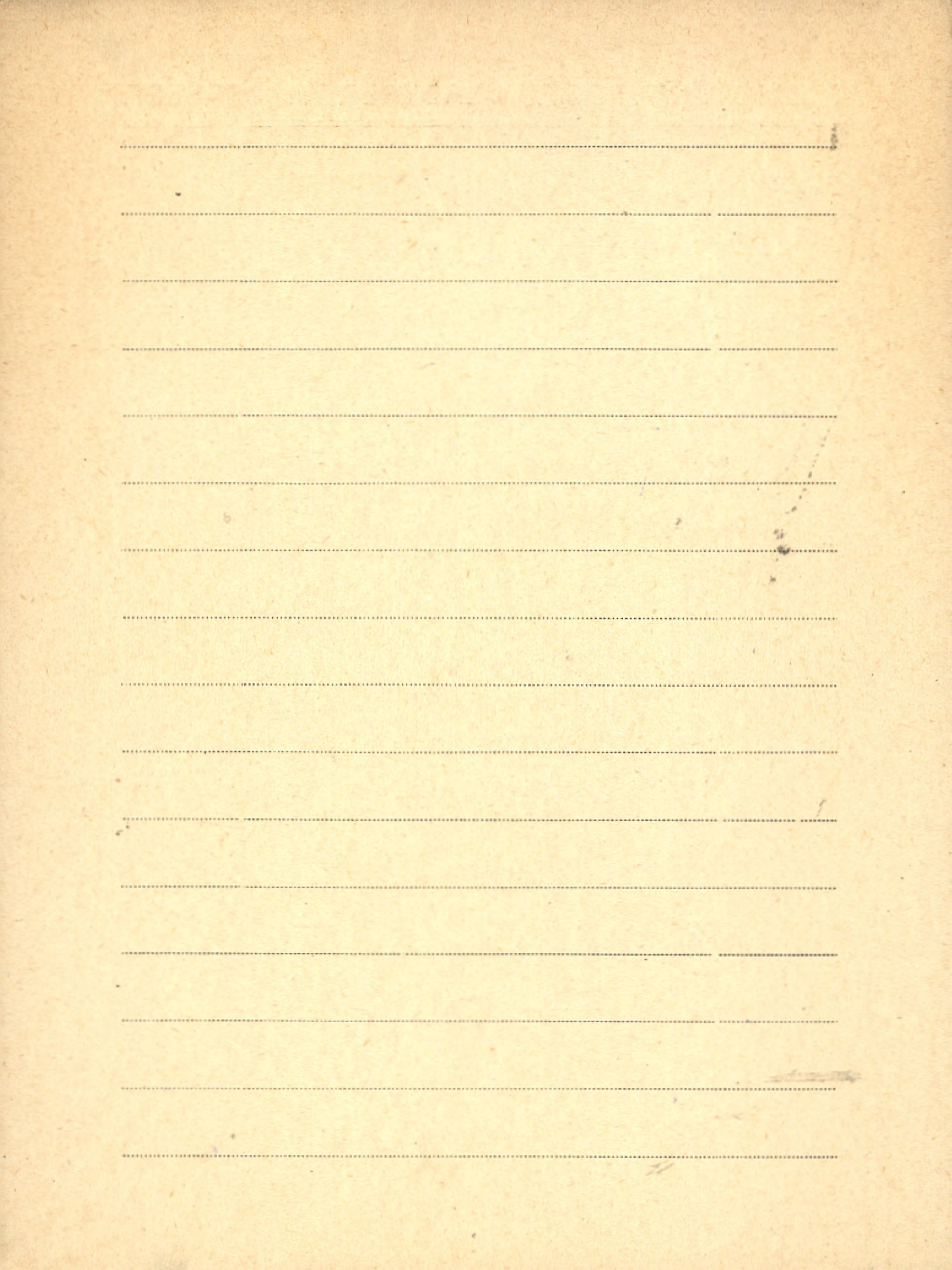

P IV

Pascher Adolf

1. Beiträge zur allgemeinen Zellehre. I. Doppelzelige
Flagellaten und Parallelentwicklungen zwischen Flagellaten
und Algenzwärmern.
"Archiv für Protistenkunde" - Juni 1929.

2. Porochlois, eine eigenartige, epiphytische
Grünalge aus der Verwandtschaft der Tetrasporalen
"Abh." - Juni 1929.

3. Über die Beziehungen zwischen Lagerform und Standort-
verhältnissen bei einer Gallertalge (Chrysocole) Lipnik 1929.
"Abh." - Juni 1929

4. Studien über Symbiose. Lipnik 1929.
Jahrbuch für wissenschaftliche Botanik LXXI

5. Amöboid, animalisch sich ernährendes Eutwi-
cklungstadium bei einer Alge - (Heterokonte)

Jahrbuch. für wissenschaftl. Botanik Bd. 1930 LXXII 1930

6. Ein grüner Sphaerium-Epiphyt und seine Beziehung zu freilebenden Verwandten (*Diinactium Calyptra baetrou*, Bernardinella).

"Archiv für Protistenkunde" Bd. 69. - Jena 1930

7. Über einen grünen, assimilationfähigen plasmoiden Organismus in den Blättern von Sphaerium.

"Archiv für Protistenkunde" - 72 Bd. - 1930.

8. Eine neue braune Fadenalge des Süßwassers (Chrysophyceen)

"Archiv für Protistenkunde" Bd. 73. 1931

9. Über eigenartige zweifachige Dauerstadien

bei zwei tetrasporalen Chrysophyceen (*Chrysocapsula*)

"Archiv für Protistenkunde" Bd. 73. 1931.

10. Zur Morphologie und Biologie einer kolonialen in der Gallerte einer Alge lebenden Bakterie

Zentralblatt für Bakteriologie Bd. 83. 1931.

P IV

Paseher Adolf

II.

11. Eine braune, aërophile Gallertalge und ihre Einrichtungen für die Verbreitung durch den Wind

„Beilage zum Botan. Centralblatt. Bd XLIII. N. 3. 1931“

12. Über Gruppenbildung und „Geschlechtswechsel“ bei den Gameten einer Chlamydomonadine - ♀

„Jahrbücher für wissenschaftliche Botanik“ Bd LXXV 1931

13. Systematische Übersicht über die mit Flagellaten in Zusammenhang stehenden Algenreihen und Versuch einer Einreihung dieser Algengruppen in die Stamme des Pflanzenreiches.

„Beilage zum Botan. Centralblatt“ Bd XLIII. 1931.

14. Über einen neuen eukaryoten und eukaryoten Organismus mit Eibefruchtung.

Beilage zum Botan. Centralblatt Bd XLIII. 1931

15. Über eine farblose einzellige Polvocelle und die farblosen und grünen Parallelformen der Polvocellen.

Beilage zum Botan. Centralblatt, Bd. XLVIII, 1931.

16. Über die Verbreitung endogener bzw. endoplasmatisch gebildeter Sporen bei den Algen.

Beilage zum Botan. Centralblatt Bd. XLIX, H. 1, 1932

17. Über das Vorkommen von kontrastiven Vakuolen bei pennaten Diatomeen.

Beilage zum Botan. Centralblatt Bd. XLIX, H. 3, 1932

18. Über drei auffallend konvergente zu verschiedenen Algenreihen gehörende epiphytische Gattungen

- Beilage zum Botan. Centralblatt Bd. XLIX, H. 2, 1932

19. Karl Rudolph

1938

Patr.: F. Firbas 25

20. ~~Studie über die natürlichen Waldbestände im Slowakischen Mittelgebirge~~

IV Passarge Harro

1. Vegetationskundliche Untersuchungen in der
Wiesenlandschaft des nördlichen Havellan-
des. - Odb.: „Feddes Repertorium. Beiheft“
137 S. 5-55.

Berlin 1957

2. Zur soziologischen Stellung einiger bahnbe-
gleitender Neophyten in der Mark Bran-
denburg. - Odb.: „Mitteilungen der Floristisch-
-soziologischen Arbeitsgemeinschaft“ N. F.
H. 6/7 Hrsg.: R. Trixen. [Str.] 155-163.

Stolzenau/Weser 1957

3. Über Wasserpflanzen- und Kleinröhricht-
gesellschaften des Oberspreewaldes. - Odb.:
„Abhandlungen und Berichte des Natur-

Kundemuseum - Forschungsstelle - Görlitz.

Bd. 35 H. 2 [str.] 143 - 152.

Görlitz 1957

4. Vergleichende Betrachtung über das soziologische Verhalten einiger Waldpflanzen. - Odb.:

„Archiv für Forstwesen“ Bd. 7 H. 4/5.

[str.] 302 - 315.

Berlin 1958

5. Beobachtungen über Waldgesellschaften im

Jungmoränengebiet um Flensburg und

Schleswig. - Odb.: „Archiv für Forstwesen“

Bd. 7 H. 4/5 [str.] 388 - 408.

Berlin 1958

6. Pflanzengesellschaften zwischen Trebel,

Grenz-Bach und Peene (O-Mecklenburg).

-Odb.: „Feddes Repertorium. Beiheft“

138, S. 1-56.

[Berlin] 1959

IV Passarge Harro

7. Vegetationskundliche Untersuchungen in den
Wäldern der Jungmoränenlandschaft um
Dargun/Ostmecklenburg. - Odb.: „Archiv
für Forstwesen“ Bd. 8 H. 1 [str.] 1-74+Abb. 1.
Berlin 1959

8. Beobachtungen über Pflanzengesellschaf-
ten der Moore im Bezirk Gdansk (Danzig).
Odb.: „Feddes Reper. Beiheft“ Bd. 139
S. 233-250. [Berlin 1961]

9. Beobachtungen über Pflanzengesellschaften
landwirtschaftlicher Nutzflächen im
nördlichen Polen. - Odb.: „Feddes Reper-
torium ... Beiheft 140: Vegetationskun-
de V.“
Berlin 1962

10. Zur soziologischen Gliederung von Kiefern-
wäldern im nordöstlichen Mitteleuropa.

-Odb.: Archiv für Forstwesen⁴ Bd. 12 (1963)

H. M. str. 1159-1176.

Berlin 1963

IV Passeidorfer

P. 1. O utworach międzylodowcowych w Ożewicach
pod Tomaszowem Morawickim. Krasin - 1929.

Sprawoz. Kom. Fizjogr. Pol. Akad. Umiej. Tom LXIV

P. 2. Interglacja w Bedlinie obok Krasnic. LXV.
"dth" - Krasin 1930

Jutr. 3. Interglacja w Ożewicach pod Tomaszowem Morawickim
(profil kompletny) i inne profile deglacjalne.

T. LXV Sprawoz. Kom. Fizjogr. Pol. Akad. Umiej.

4. Studium stratygraficzne i paleontologiczne nad
kredą terju wierzchowej w Tatrach. (Książka)

I część ogólna "Prace Polskiego Instytutu Geologicznego" 1930

P. 5. Gatunki i rodzaje w paleontologii

"Kosmos" B. T. LVIII. Z. I. 1933.

6. Jak powstały Tatry
 Wiszniwica - Atlas 1934
7. O Triasie i dolnej jurze na pu.-zachodnich
 zboczach Gór Świętokrzyskich
 Wilno 1939.
8. Zarys budowy geologicznej Wilna
 i okolicy
 Kraków 1946.
- P. 9. O trzeciorzędowych i czwartorzędowych utworach
 brzoza Baltyki, pomiędzy Wielką Wsią a
 Jastrzębia Góra
 Kraków 1946.
10. O budowie i ruchach skompy niemieckiej.
 Państwowe Zakłady Wydawnictwa Szkolnych
 Warszawa 1952

P. 14

Passendorfer E

11. Jak powstały Tatry. - Państwowe Zakłady
Wydawnictw Szkolnych

12. Źródła geologiczne - Czytelnik 1951

P. 13. Przewodnik XXI Zjazdu Polskiego Towarzystwa

Geologicznego na Kujawach i Pomorzu w r. 1948.

zob.: Galon Rajmund [współautor]

K/n. Na skalnej drodze. - Wydawnictwa

I 1033 Geologiczne. s. 277.

Warszawa 1966

REVISED 1907

A series of horizontal dotted lines for writing, spanning the width of the page.

P V
Passowicz K.

1. Studien über das Verhalten des Wasserflohes *Daphnia pulex* de Geer in Zuchtlösungen von verschiedenen Wasserstoffionenkonzentrationen
(Schr. du Bull. de l'Ac. Pol. des Sc. et de L.)
Cracovie 1935
2. Beitrag zur Kenntnis der Ökologie des Wasserflohes *Daphnia pulex* de Geer
(Odb. 2 "Archiv. Hydrobiol. i Ryb. T. XI) Suwarki 1938
3. Studien über die Ökologie des Wasserflohes *Limnocalanus serrulatus* Koch.
(Odb. 2 Arch. Hydrobiol. i Ryb. T. XI) Suwarki 1938
4. Ein meromiktischer See im Suwarki-Gebiet
(Polen)
(Odb. jiu. T. XI) Suwarki 1938

THE UNIVERSITY OF CHICAGO

Blank lined paper with horizontal ruling lines.

PV
—
Tastak Elsa

1. *Harilaine Taimkate. The vegetation
of the peninsula of Hariland (Estonia).*

(Acta Inst. et Horti Botan. Univ. Tartuensis. Vol. V)

Tartu 1935.

BIBLIOTECA FROE WILHELM ANA CAFFERA

Blank lined paper with horizontal ruling lines.

BIBLIOTEKA PROF. WŁADYSŁAWA SZAFERA

Pasterstwo

Pasterstwo Tatr Polskich i Podhala.

Wyd. : Zakt. Narod. im. Ossol. PAN Wrocław

T. 1 (1959)

2 (1960)

3 (1961)

wmierzono u siebie
z oddzielnymi wydawn.

PV
Pastuchow N. L.

1. Obrary przyrody Talyza (po ros.)

(Travaux du Jardin Botanique de Tiflis)

Tiflis 1926.

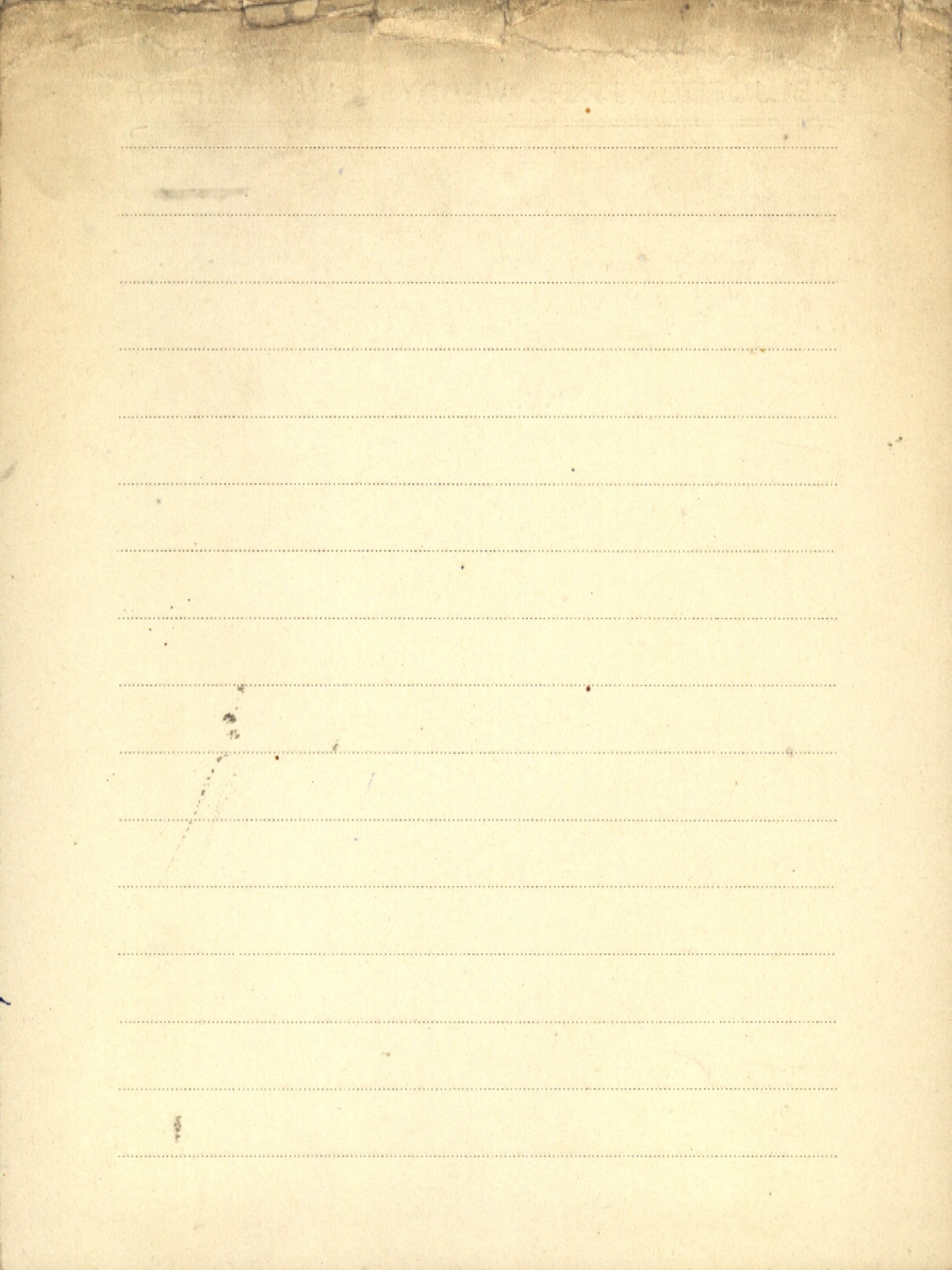

Pășunile

K.1. Pășunile Alpine din Muntii Bucegi. de D.

II 6062

Pușcariu [i in.]. (Academia Republicii Populare

Romine. Institutul de Cercetări Agronomice.

Tratate, Monografii, nr. 4. - Edit. Acad. Republ.

Populare Romine.

1956

Blank lined paper with horizontal ruling lines.

P V
Parzewski Adam

Zust. 1. Pollenanalytische Untersuchung einiger Moore
in Nordwest-Polen.

Acta Societatis Botanicorum Poloniae Vol. V. 1928

P. 2. Pollenanalytische Untersuchung des Torfmooses
in Lututów bei Wilna

Acta Societatis Botan. Poloniae Vol. VII. No 3. 1930.

3. Znaczenie biologji dla Spółczesności

„Czasopismo przyrodnicze” ceny VII-VIII. 1931.

4. Die biologische Struktur des Buchenwalses
in Katy bei Oborniki

Acta Societatis Botan. Poloniae Vol. IX Suppl. 1932

D.A. 4285 Uwagi o historii lasów na Pomorzu

w świetle analizy pyłkowej

(Ods. Roczn. Soc. Bot. Pol. vol. XI Suppl.) Warszawa 1934.

6. Teoria ożyciń

„Gyshi vysheshe” Koryon-Loch 1948.

P. 7. Slady interglacjatu w Leicichowie
nad Liepsiem Lublin 1950.

8. Wplyw obręskowania na owocowanie pomidorów - Współautorzy Piasecka Julia i Stanisław Gnesiuk.

9. Badania wstępne nad obręskowaniem dyniowatych - Współautorzy Henryk Filippek i Maria Gulinska - Lublin. Nakładem Uniwersytetu Marii Curie - Skłodowskiej 1952.

10. Poglądy Linneusza na powstawanie gatunków.

Odd. 2 - Acta Societatis Botanicorum

Poloniae Vol. XXIII. Nr. 1. 1954

11. [Współaut.] T. Vorbrodt, P. Wiśniewski

Wplyw nakrywania gleby papką i obręskowania

na plony melonów. - Nadb. z Białk Nr. 1 Lub. Tow.

Nauk. w Lublinie. Rok 1961.

zob.: P. Wiśniewski W 5/12

Paszkiwicz Abolon

K 1. Zagadnienie Wielkopolsko-Pomorsko-Kujawskiego zagłębia Naftowego. Cz. II
II 6058
Krynica 1938

PV

Pater Bela

1. Cultura Plantelor Medicinale, (po rumânscii) ^{su currenți}
"Buletinul Agriculturii" vol. IV. 1926

2. Activitatea Statului experimentale de plante
medicinale din Cluj pe anul 1926.

memo 3. Ueber Leonurus Cardiacus L. "dtto" vol. III. 1927
"Charu. Monatshefte" 1930

4. Kurzer Bericht über die Tätigkeit der Arznei-
pflanzenversuchsstation in Klausenburg (Cluj)
"dtto" - 1930.

5. La culture des plantes medicinales en
Roumanie - Bucaresti 1925

RECEIVED BY THE OFFICE OF THE SECRETARY OF THE ARMY

Blank lined page with horizontal ruling lines.

BIBLIOTEKA PROF. WŁADYSŁAWA SZAFERA

Patrick Ruth

1. [współaut.] : G. E. Hutchinson, E. S. Deevey

Sediments of Lake Patzcuaro, Michoacan, Mexico.

Bulletin of the Geological Society of America" Vol. 67.

zob. : Deevey E. S.

1956

Blank lined paper with horizontal ruling lines.

P V

Patryk listolod

1. Spis motyli: dziennych (Rhopalocera) i nocnych (Noctuidae) zebranych w okolicach Warszawy.

Pol. Ak. Um.

Kraków 1847.

P V

Patner J. E.

1. Zagrozone gatunki roślin w okolicy wiel-
kich miast (na przykładzie Łodzi)

(Odb. z Nya. Ohszq. Komiteta Uchi. Przyrody na

Wielkopolską i Pomorze, z. 7) Poznań 1937

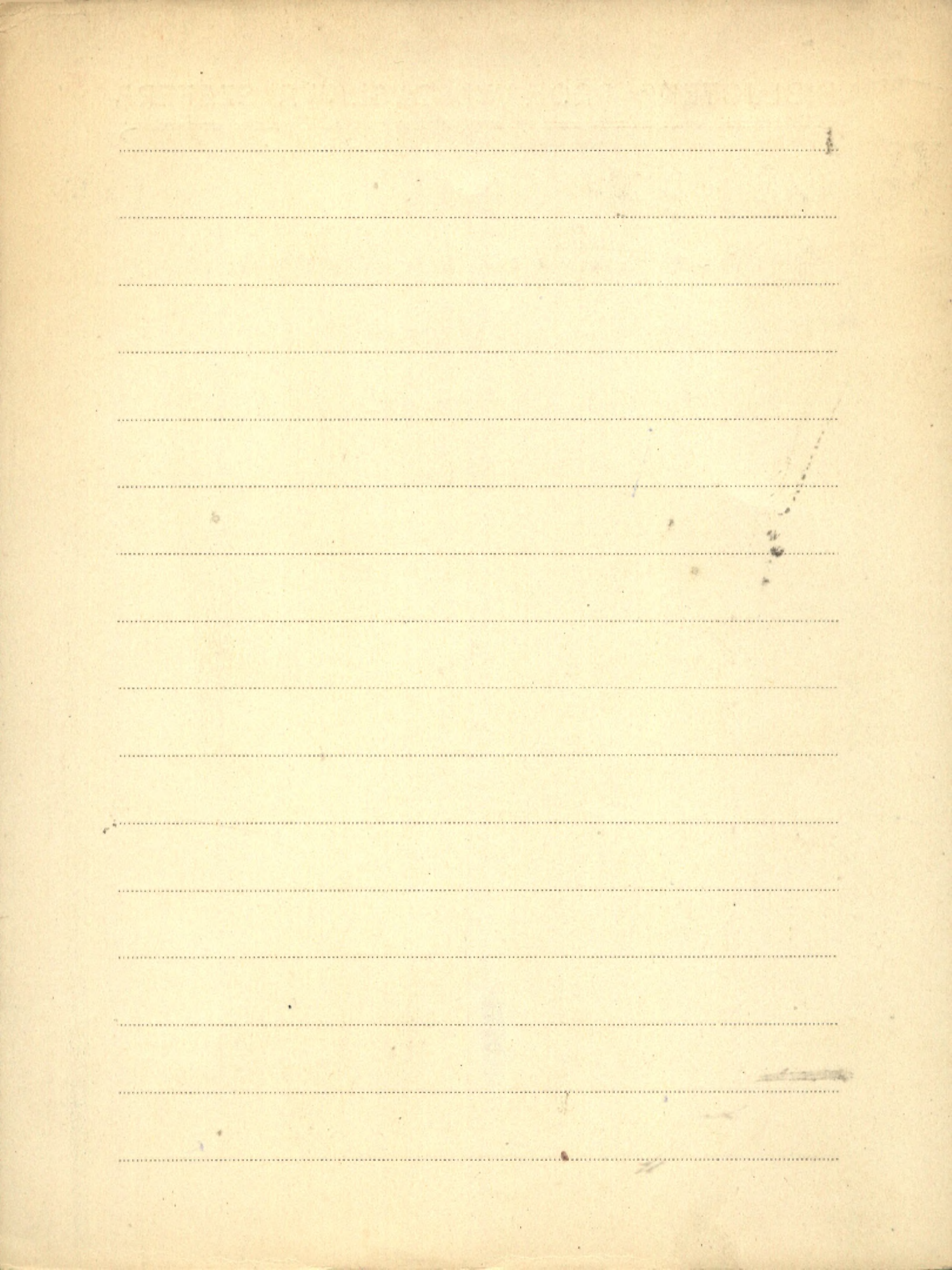

Paukszte Eugeniusz

k/w Warmia i Mazury. Wydawnictwo „Sport
i Turystyka”

= wystawa do Miłca
IX 69r. JW

Warszawa 1962

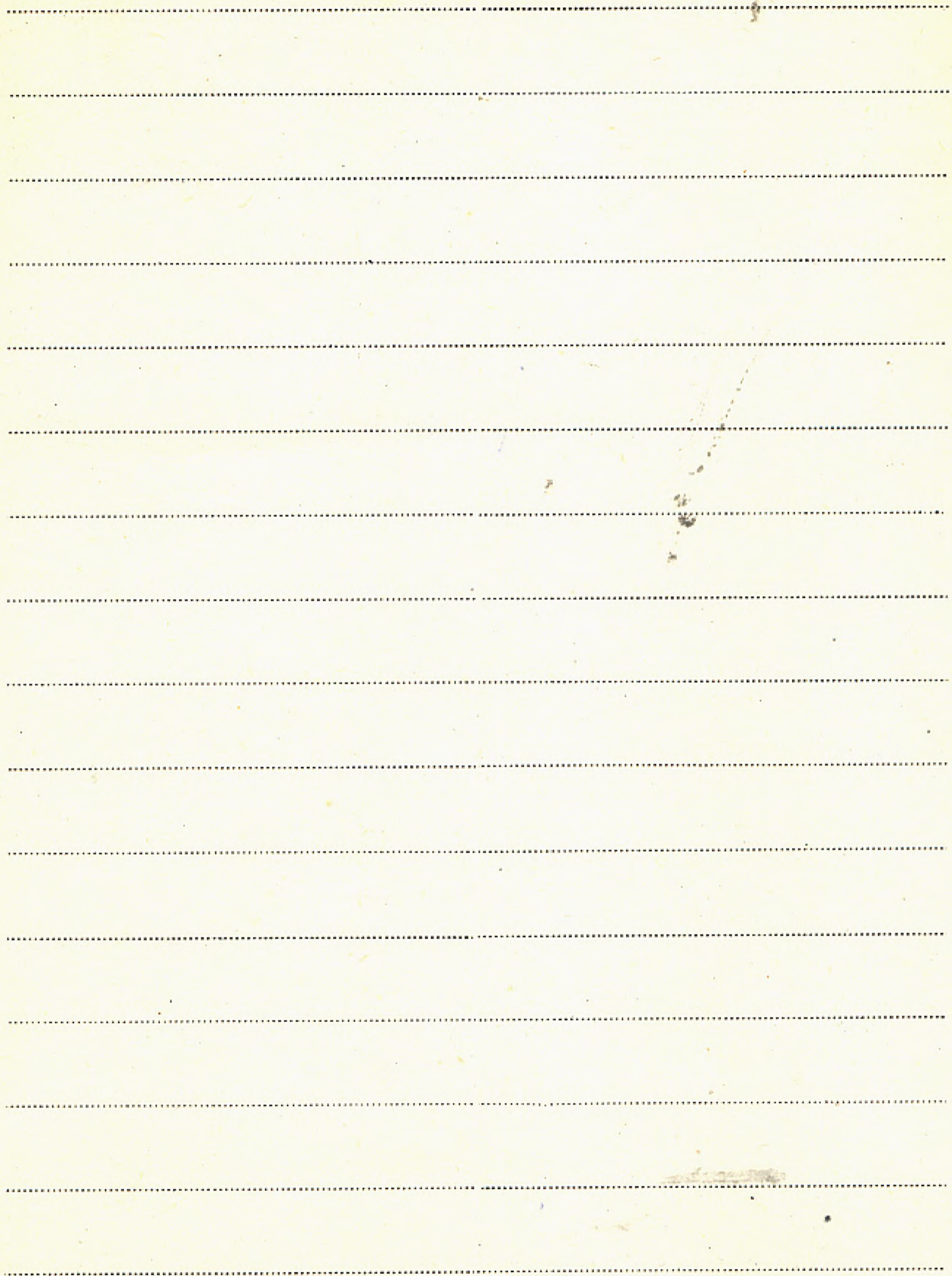

PV
-
Paul H.

1. Die Kalkfeindlichkeit der Sphagnum und ihre
Ursache, nebst einem Anhang über die Aufnahme-
fähigkeit der Torfmoore für Wasser.

Paulov Štefan

1. Einwirkungen von Ionisationsstrahlung
auf den Metabolismus von Serumprotein-
stoffen bei Kaninchen. Odb.: „Biologické
práce“ T. VII/2

zob.: čas.: Biologické práce Bratislava 1961

IV Pausen Ose

1. The second Danish Taimir expedition -

III, 2886

(2 części)

(książka)

Kopenhaga 1912 i 20

BIBLIOTECA MUSEO HISTORICO NACIONAL

Blank lined page with horizontal ruling lines.

Pantsch Maria

- P. 1. Metody maceracji utworów mezo- i kenofitycz-
nych do badań pytkowych. -Odb.: "Wiadomości
ci Botaniczne" T. 1 zeszyt 1/2.

1957

- P 2. Keuper sporomorphs from Swierczyna, Poland.
-Odb.: "Micropaleontology" Vol. 4 (1958) No. 3.

New York 1958

