

I. Łucka M.

II 5797

K. 1. Ślimy. Wyd. 2 popraw. i uzup. - Wydawca: Państw.

Wydawn. Roln. i Leśne.

Warszawa 1955

II 5991

K. 2. Ślimy. - Wyd.: Państw. Wydawn. Roln. i Leśne.

Warszawa 1951

3. Rośliny dziko rosnące sprzedawane na targach
w Krakowie. - Odb.: Acta Soc. Bot. Polon., Vol. XX,
nr. 2. 1950.

4. Wskazówki agrotechniczne uprawy truskawek
dla plantatorów Przemysłu Owocowo-Warzywnego.
Wyd.: PWRiL. Warszawa 1953.

5. Wskazówki agrotechniczne uprawy krzewów jago-
dowych dla plantatorów Przemysłu Owocowo-
Warzywnego. - Wyd.: PWRiL. Warszawa 1953

II 5992

K. 6. Truskawki. - Wyd.: PWRL. Warszawa 1956

II 5796

K.7. Krzewy i byliny owocowe na działce szkolnej.

[Wyd.]: PZWS.

Warszawa 1957

8. Walka z przymrozkami wiosennymi. - [Wydruk.

w]: „Hasto Ogrodniczo - Rolnicze” R. 13 (1957) Nr. 6.

Kraków 1957

I Łuczowska Ewa

K.A. Stratygrafia mikropaleontologiczna miocenu

II 6001 w rejonie Tarnobrzeg - Chmielnik. - "Prace
Geol. PAN Oddz. w Krak. Kom. Nauk Geol."

[No.] 20 - Wydawn. Geol.

Warszawa 1964

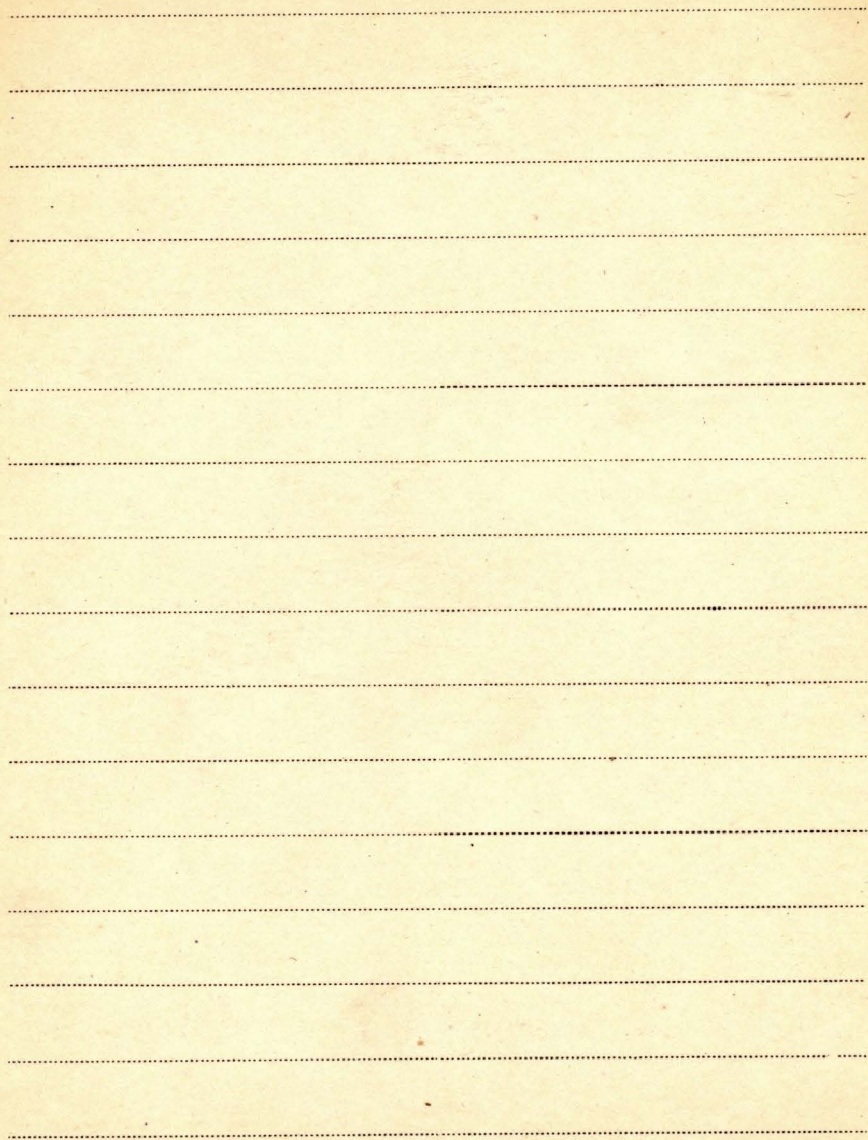

±T

Lukasiewicz Legmunt

1. Ochrona lasu - Państwowe Wydawnictwo
Rolnicze i Leśne Warszawa 1953

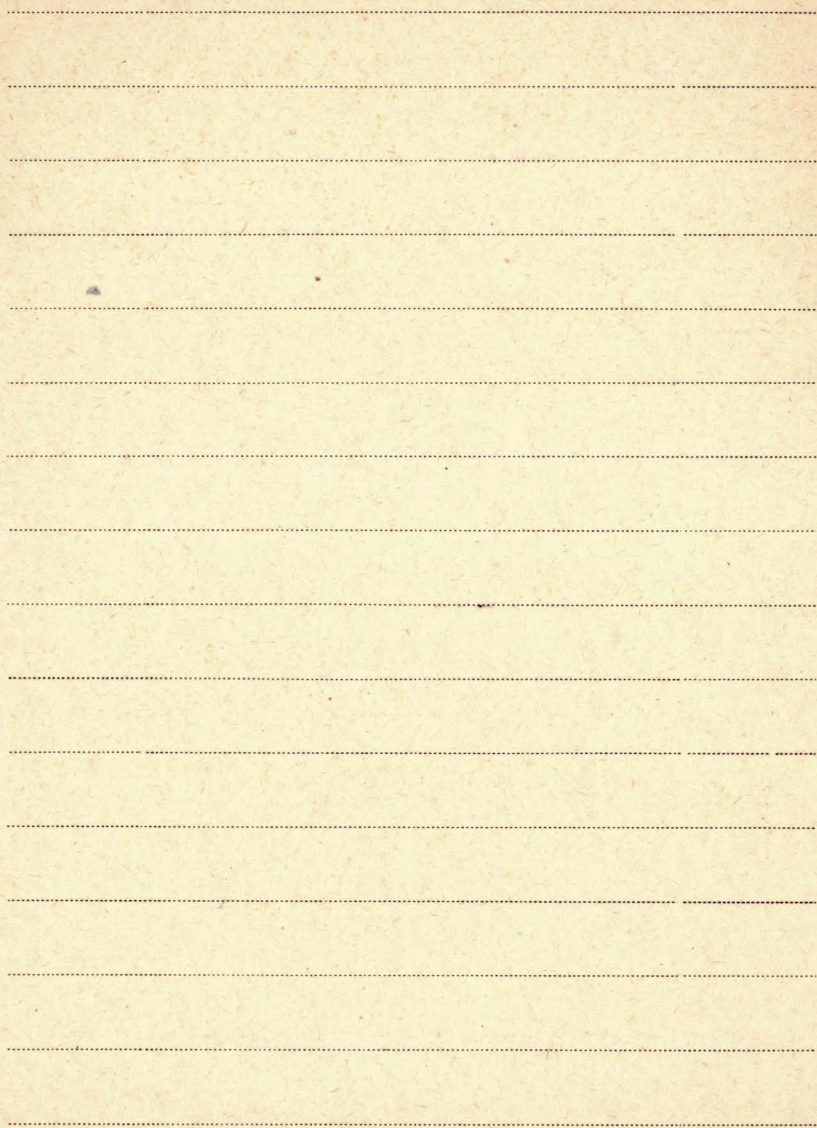

Lukasiewicz Aleksander

K. A. Morfologiczno-rozwojowe typy bylin. - „Prace
Kom. Biol. PTPN” T. 27 Z. 1.

Poznań 1962

Brosz. 850

Rytmika rozwojowa bylin (ze szczególnym
uwzgl. organów podziemnych). „Prace Kom.
Biolog. P.T.P.N. T. 31: 1966 Zesz. 5, s. 33

Poznań 1966

Brosz. 851

Uwagi o gatunkach wskaźnikowych dla
wyznaczania fenologicznych pór roku.
- Nadb.: „Wiadomości Botaniczne” T. 11:
1967, Zesz. 2, s. 129-135

1967

Brosz 852

Rytmika rozwojowa bylin (ze szczególnym uwzgl. fenologii organów nadziemnych) „Prace Kom. Biolog. PTPN” T. 31:
1967 Zesz. 6, s. 154

Poznań 1967

Brosz. 129

Udział Poznańskiego Ogródu Botanicznego w realizacji zadań dydaktycznych i naukowych na Wydz. Biologii i Nauk o Ziemi UAM. - Nadb.: „Arbor. Kórn.”
R. 12: 1967] s. 293-295.

KT. Lukasiewicz Jan

1. O twórczości w nauce

(Odb. z Księgi Pam. ku uroczeniu 250-ty rocznicy zało-
żenia Univ. Lwowskiego)

Kraków, 1911

Łukaszen K. J.

- II 5993 K. 1. Osnownyje woprosy geologii i paleogeografii antropogena. - Yzdat. Akad. Nauk BSSR. Minsk 1959
2. [współred.] M. M. Capienko, E. N. Wozniaczk
Materiały po antropogenu Białoruskiej. K VI Kongr. YNKWA w Warszawie, 1961 g. - Inst. Geolog. Nauk AN Białoruskiej SSR.
zob.: Materiały K. 10. Minsk 1961

A series of 20 horizontal dotted lines spanning the width of the page, providing a guide for handwriting practice.

I Łukina E.W.

1. Reliktozyme endemiki flory Kryma. -
[wydruk. w.] „Trudy Gosudarstw. Nikitsk.
Bot. Sada im. W.M. Mototowa” T. 25
Wyp. 1/2. [5br.] 161-177.

[Krym]: 1948

Łydka K.

1. On Algonkian Deposits in the Environs
of Cracow. - Odb.: "Bull. de l'Acad.
Pol. des Sc. Sér. des sci. géol. et géogr."
Vol. 11 No. 2. 1963

zob.: Siedlecki S. [współaut.] poz. 13.

2. On the Middle Ludlowian conglomerates
in the Cracow Region. - Odb.: "Bull. de
l'Acad. Pol. des Sc. Sér. des sci. géol.
et géogr." Vol. 11 No. 2. 1963

zob.: Siedlecki S. [współaut.] poz. 15

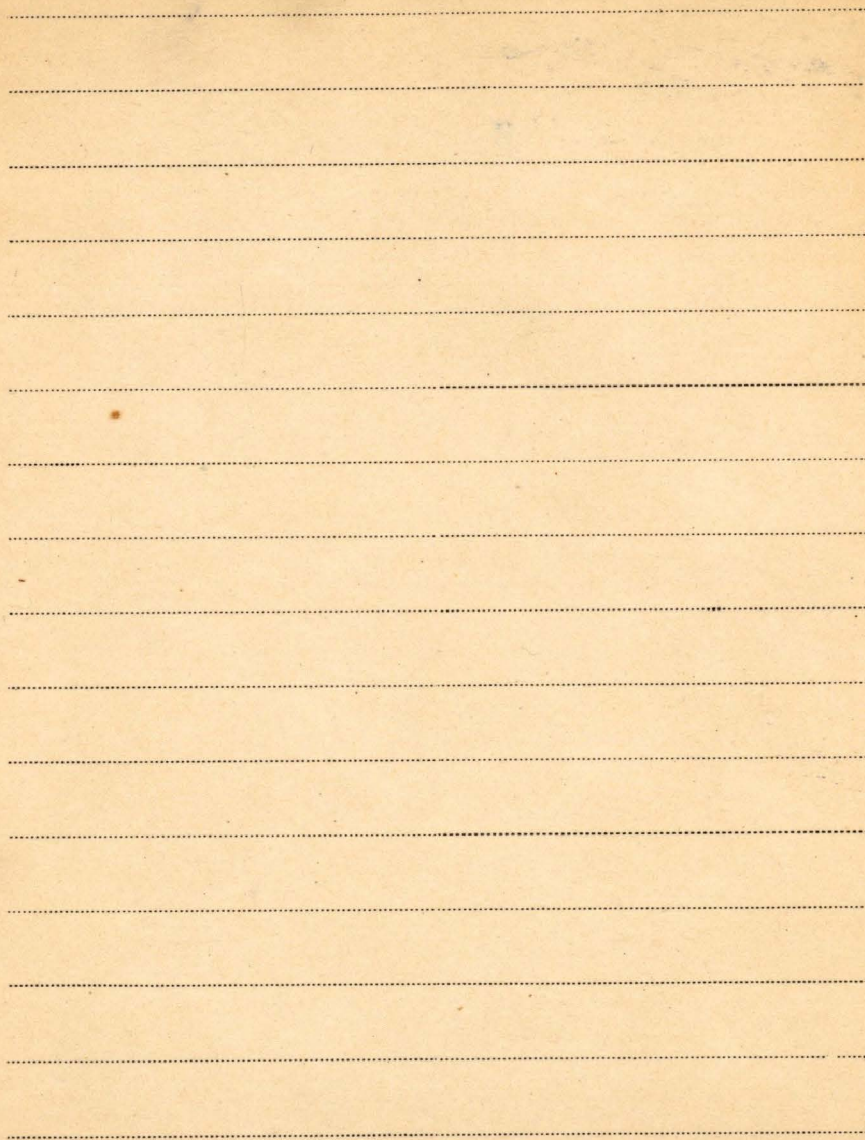

† I Lypacewicz Julia

1. Rozkład Alkaloidów przez bakterje

Acta Soc. Sci. Polonice - Vol. VII. Nr. 4 1930

BIBLIOTHEQUE ROYALE D'ARTS ET MÉTIERS

Handwriting practice lines on aged paper, consisting of 18 horizontal dotted lines.

Mańcz G. J.

P 1. [współant.:] Simoncsics P.

Brannkohlenuntersuchungen aus dem Kohlenrevier von Borsod. T. — Odb.: „Acta Biolog

N. S. Acta Univ. Szeged.” T. 2 (1956) Fasc. 1/h

str. 51-58.

Szeged 1956

A series of 20 horizontal dotted lines spanning the width of the page, providing a template for handwriting practice.

Nachalschek Fritz

1. Die Literatur zur alpinen Eiszeitforschung

I. Teil : 1908-1919.

(Osb. : Zeitschr. für Gletscherkunde Bd. XXIII)

Leipzig 1935.

2. Die Literatur zur alpinen Eiszeit-
forschung II. Teil : 1920-1927

(Osb. : Zeitschr. für Gletscherkunde Bd. XXIII)

Leipzig 1935

3. Die Literatur zur alpinen Eiszeitforschung

III. Teil : 1928-1935

(Osb. : Zeitschr. für Gletscherkunde Bd. XXIV)

Leipzig 1936

PLANT & ANIMAL KINGDOMS

A series of horizontal dotted lines for writing, consisting of 18 lines.

I. Machura Lothar

1. Hauptprobleme des österreichischen Naturschutzes.

[Brak danych bibliograficznych]

2. Naturschutz pro Natura et pro Homine.

Überblick und Argumentation, insbesondere

zum Problem der Naturparke. — Hrsg.: Verein

Naturschutzpark E.V., Stuttgart-Hamburg.

1963

Brosz 1543

Bäume an der Strasse. — Natur und Land

Nr 1 der Sonder-Schriften-Reihe", s. 54.

Wien 1970

Blank sheet of lined paper with horizontal ruling lines.

BIBLIOTEKA PROF. WŁADYSŁAWA SZAFERA

MacGinitie Harry D.

K.A. Fossil plants of the Florissant beds, Colo-
III 2796 rado. - Carnegie Institution of Washington
Publication 555.

Washington 1953

Blank sheet of lined paper with horizontal ruling lines.

MacGinitie H.D.

- P 1. The Kilgore flora. A Late Miocene flora
from Northern Nebraska. - Univ. of Calif.
Publ. in Geol. Scienc " Vol. 35 No. 2 pp. 67-158,
16 plates, 2 fig. in text.

1962
Berkeley and Los Angeles

Macgregor Murray

P. 1. [współaut.]: J. Walton

The story of the Fossil Grove. - Published by
City of Glasgow Public Parks and Botanic
Gardens Department, City Chambers.

Glasgow 1955

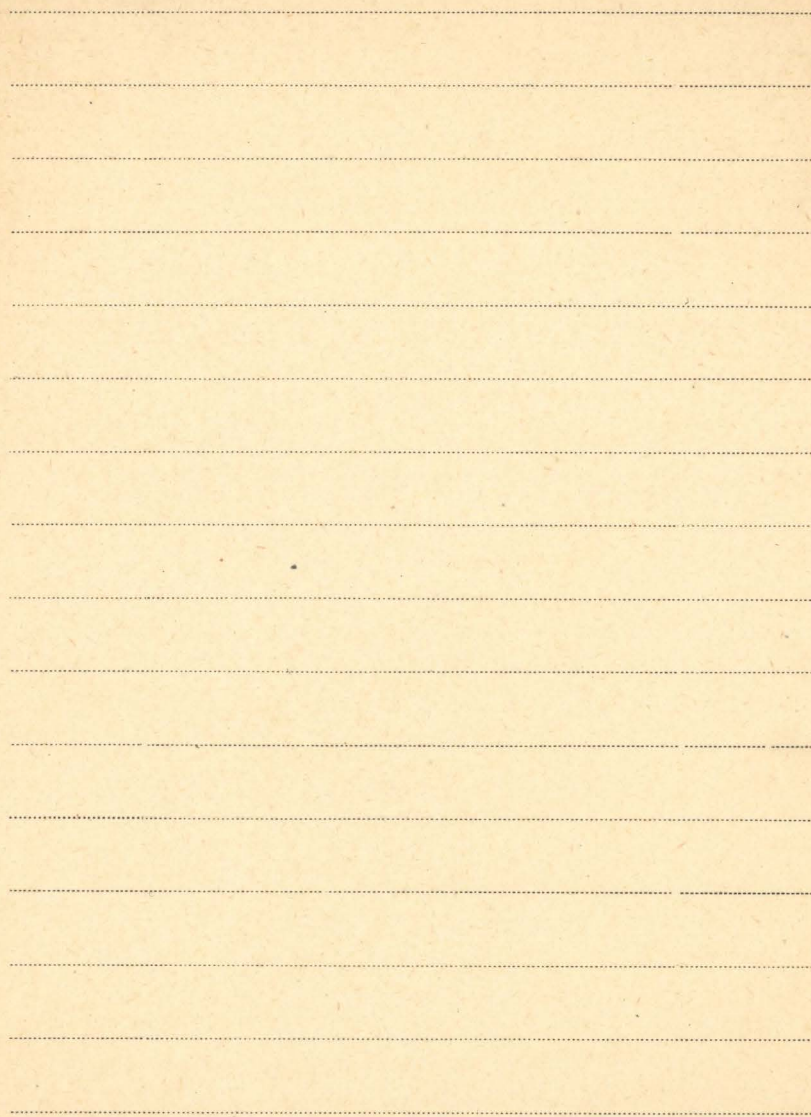

Maciagga Mirosław

k|n [współaut.] M. Ł. Maj, E. Żurek

I 1029

Mielec i okolice. - [wyd.] PTTK Oddz

Nakt: Sport i Turystyka

w Mielcu, s. 109, nb. 1 + mapa.

Warszawa 1960

MT

Maciejowski, Kazimierz

1. Modrzew - Państwowe wydawnictwo

rolnicze i leśne Warszawa 1952.

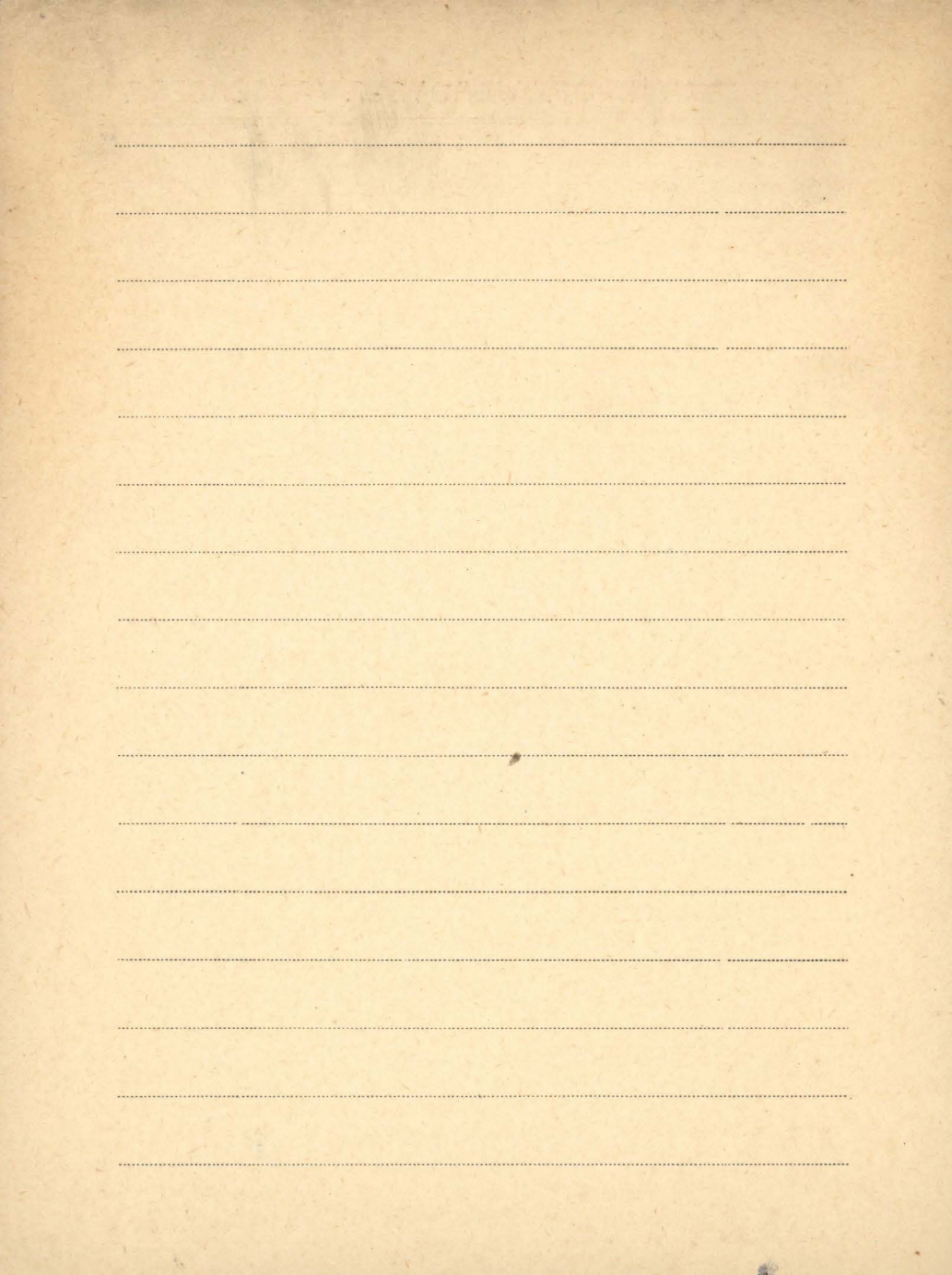

I Mackereth F. J. H.

1. An improved galvanic cell for determination
of oxygen concentrations in fluids. - Odb.:
Journ. of Scient. Instrum. "Vol. 41: 1964
pp. 38-41.

1964

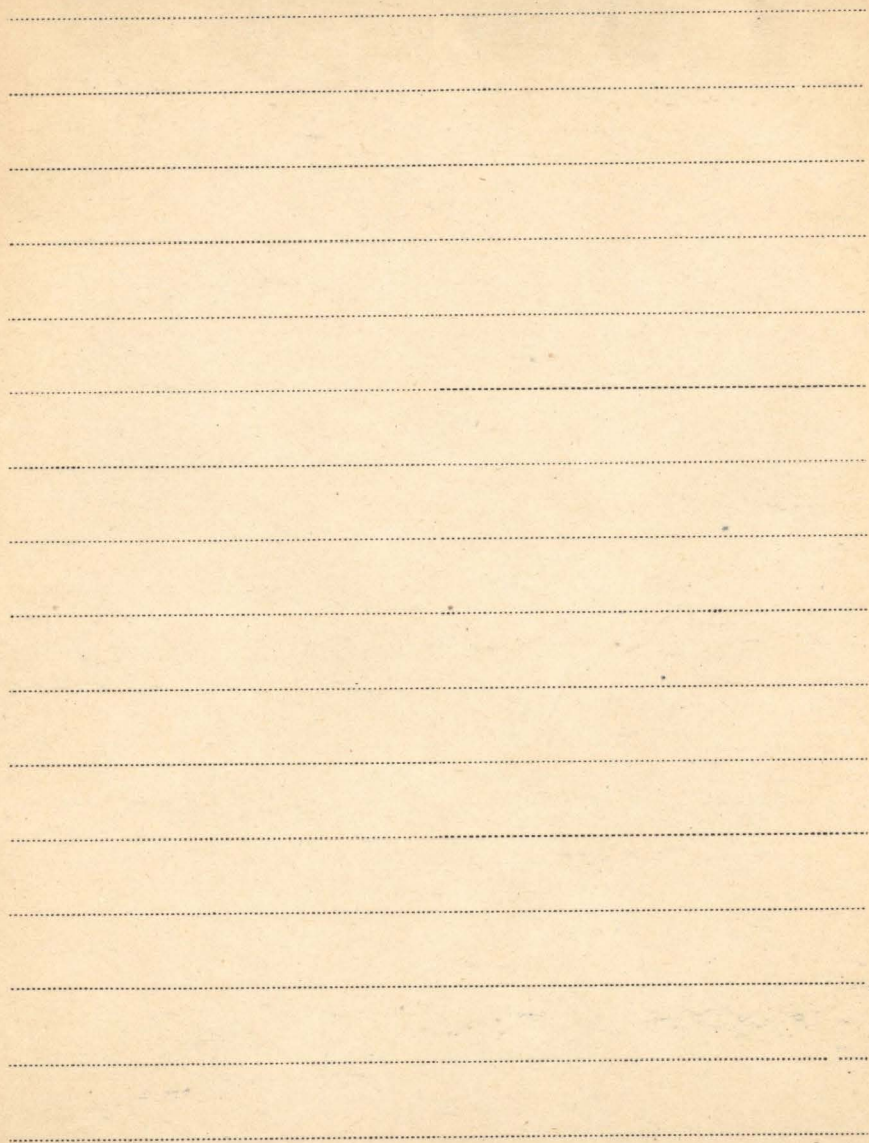

M.I. Macko Stefan

1. Studien über die geographische Verbreitung und die Biologie von *Stalen Portica* L. in Polen
„Bull. de l'Acad. Pol. des Sci. et de Lett. - Kraków - 1929
2. Badania nad geograficznym rozmieszczeniem i biologią *asalu* pomyjki w Polsce
Pracey. Myśl. Inst. Przem. Rol. Akad. Um. ¹⁹³⁰ Kraków
3. Roślinność projektowanych rezerwatów na Wolynie
(ods. z „Ochrony Przyrody” roczn. XII) Kraków 1934
4. Dwa *Conforis* kosa Łaluościa w świetle analizy fizjologicznej
Pracey. Myśl. Inst. Przem. Rol. Akad. Um. ¹⁹⁴⁰ Kraków
5. Las jako zespół biologiczny „Wzrost Powstania” 1947.
6. Systematyka filogenetyczna roślin 1947.

7. Ścisne pasy wiatrochronne

Krajanowa 1956.

8. Dwiłkunesi doliny Baryczy 1950

9. Opóluo wytykanie karkotkowis 1950.

Krajobrazu na Dolnym Śląsku

Wrocław 1950.

10. Atlas do systematyki filogenetycznej
roslin
Lr. 1928.

11. Łęspoty roślinne w Parkonomach Ciepłi i Kar-
konore wschodnie; - Acta Societatis Botanicorum
Poloniae Tom XXI Nr 4. Warszawa 1952.

12. Roslinność międzyecne Styru, Florynie i Stury
Wrocław - Oddział z Rozmowa

ser. A. Tom. LXVI, R 1948-1951, z. I-III

II 5994

K 13. Pollen grains and spores from Miocene Brown Coals
in Lower Silesia. I. - „Prace Wrocław. Tow. Nauk.
Seria B” Nr. 96. -
Wrocław 1959

MI MacKenzie

1. Bulletin of the New Zealand Institute
of Horticulture

"The New Zealand Journal of Agriculture" Wellington 1927.

I Macoun James M.

[inspstant.] Holm Theo.

1. The vascular plants of the Arctic Coast of America West of the 100th Meridian.
" Report of the Canadian Arctic Expedition 1913-18⁶. Vol. V: Botany. Part A: Vascular plants. Ottawa 1921

M.T. Madagascar

1. Revue de Madagascar. Périodique Trimestriel.

Troisième Trimestre 1954 No. 20.

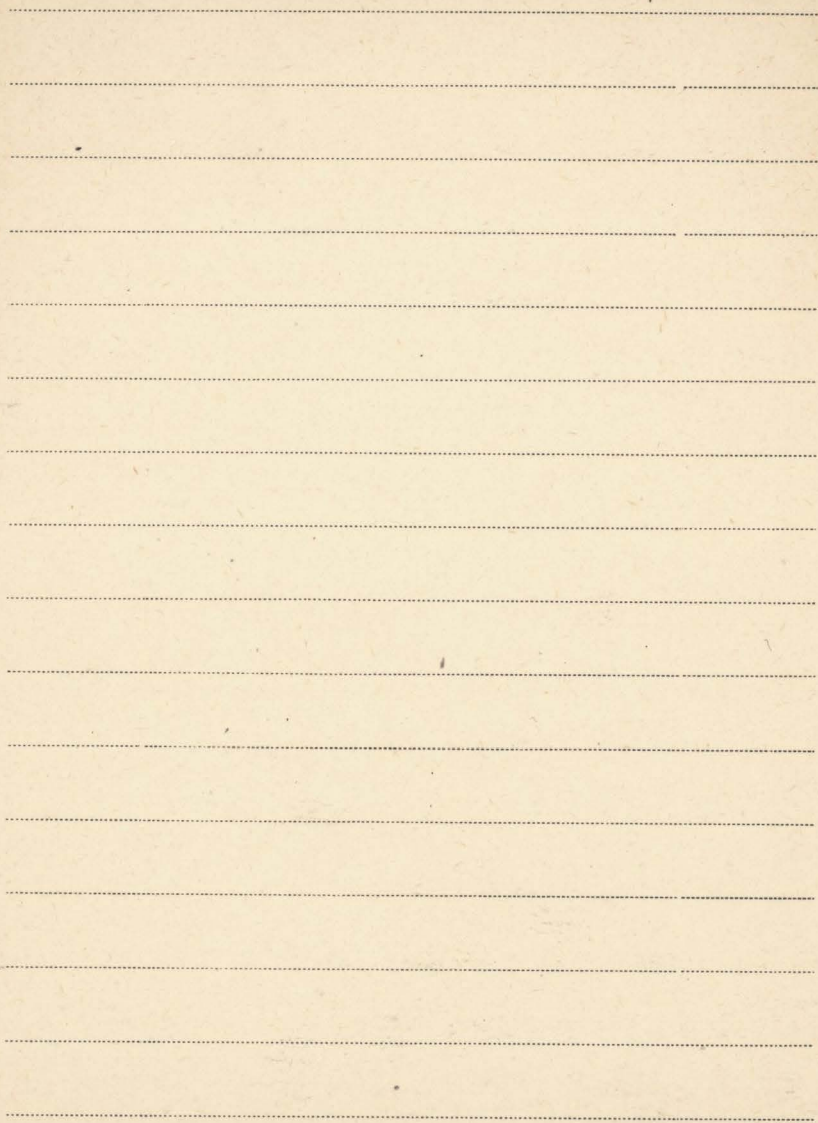

Mädel Erika

- P 1. [współaut.] Süß H.

Über Lorbeerhölzer aus miozänen Schichten
von Randeck (Schwäbische Alb) und Tapol-
carnóc (Ungarn). — Odb.: „Geologie“
Jhrg. 7 H. 1 S. 79-99.

Berlin 1958

- P 2. [współaut.] Müller-Stoll W. R.

Über tertiäre Eichenhölzer aus dem pan-
nonischen Becken. — Odb.: „Senck. leth.“
Bd. 38 Nr. 3/4 S. 121-168.

Frankfurt am Main 1957

- P 3. [współaut.] Müller-Stoll W. R.

Betulaceen-Hölzer aus dem Tertiär des
pannonischen Beckens. — Odb.: „Senck. leth.“
Bd. 40 Nr. 3/4 S. 159-209.

Frankfurt am Main 1959

P4. Ein fossiles Nyssa-Holz aus Japan, *Nyssonoxylon japonicum* n.g., n.sp. — Odb.: „Senck. leth.“ Bd. 40 Nr. 3/4 S. 211-222.

Frankfurt am Main 1959

P5. Monimiaceen-Hölzer aus den oberkretazischen Umzamba-Schichten von Ost-Pondoland (S-Afrika). — Odb.: „Senck. leth.“ Bd. 41 Nr. 1/6 S. 331-391.

Frankfurt am Main 1960

P6. Mahagonihölzer der Gattung *Carapoxylon* n.g. (Meliaceae) aus dem europäischen Tertiär. — Odb.: „Senck. leth.“ Bd. 41 Nr. 1/6 S. 393-421.

Frankfurt am Main 1960

-P7. [Vrsopotant] Müller-Stoll W.R.

Juglandaceen-Hölzer aus dem Tertiär des pannonischen Beckens. — Odb.: „Senck. leth.“ Bd. 41 Nr. 1/6 S. 255-295.

Frankfurt am Main 1960

I Madden E. A.

1. [współant.] A. J. Healy

The Adventive Flora of the Chatham
Islands. - odb.: "The Trans. of the Royal
Soc. of New Zealand" Vol. 87 Parts 3/4

1959

A series of 20 horizontal dotted lines spaced evenly down the page, providing a guide for handwriting practice.

I mädler Kare

K 1. Die phozäne Flora von Frankfurt a. main

II 3020

knizka

Frankfurt a. M. 1939

P 2. Haben die in der Braunkohle häufigen
Blättreste wissenschaftlichen Wert?

"Braunkohle" H. 44. Frankfurt a. M. 1940.

M. I.

Maerker H.

1. Versuche über den Anbauverth verschiedener
Sorten von Winterweizen und Sommerweizen. 1887
„Magdeburgische Zeitung“ - Magdeburg ~~18~~

E. ELLIOTT & CO. WILMINGTON, DEL.

Handwriting practice lines consisting of a solid top line, a dashed middle line, and a solid bottom line. There are 15 such sets of lines on the page.

M I

Wäyole frau Carl dr

P. 1. Vegetationsbilder der Vorzeit

Jena 1948.

2. Die Wasserkapazität der Moos- und Flechtendecke des Waldes 1957.

P. 3. Zur Oberderen- und Lidlflora des östlichen Thüringer Lulales

Jena 1939.

P. 4. Neue Funde fossiler Coniferen im Mittleren

Keuper von Hassfurt (Main)- Odb.z: Geologische

Blätter für NO-Bayern 3. 5. 49-58.

München 1953

P. 5. Die Erforschung der vorzeitlichen Pflanzenwelt.

Grundzüge und Leistungen der Paläobiologie.

Sonderdruck Universitas Zeitschrift für Wissenschaft
Kunst und Literatur. Jahrgang 8, Heft 6.

München 1953

H. X. 6. ... [wspótant.: Huber B.]

Zur Phylogenie des heterogenen Markstrahlbaues.

- Sonderabdruck aus den Berichten der Deutschen Botanischen Gesellschaft, Jg. 1953. Bd. LXVI. Heft 3.

P. 7. Die Geschichte der Pflanzen. - Odb. z: Die Evolution der Organismen, 2 Aufl. Gustav Fischer Verlag. Stuttgart

P. 8. Walther Gothan zum 75 Guburstag. Sonderdruck aus: Forschungen und Fortschritte.

Bd. 28 H. 8 Akad. Verlag. Berlin 1954

P. 9. Paläobotanik. Odb. z: Fortschritte der Botanik.

Springer-Verlag. Bd. 15. Berlin 1954

P. 10. Paläobotanik. Odb. z: Fortschritte der Botanik.

Bd. 14. Berlin 1953

K. 11. Paläobiologie der Pflanzen. 2 Aufl.

Jena 1953.

BIBLIOTEKA PROF. WŁADYSŁAWA SZAFERA

Mägdefrau Karl

- P. 12. Zur fossilen Flora des Mittleren Keupers von Haßfurt (Main). - Odb. „Geol. Bl. NO-Bayern“ Bd. 6 H. 3. Erlangen 1956
- P. 13. Palmenhölzer aus dem bayerischen Miozän. Odb.: „Neues Jb. Geol. Paläontol., Mh.“ 11, 1956. Stuttgart 1956
- P. 14. Botanische Kurzberichte. e) *Phyllitis scolopendrium* (L.) Newm. in interglazialen und postglazialen Kalktuffen. - Odb.: „Berichte der Bayerischen Botanisch. Gesellschaft“, Bd. 31. München 1956
- P. 15. Paläobotanik. Bericht über die Jahre 1955 und 1956. - Odb.: „Fortschritte der Botanik“ Bd. 19. Berlin 1957

P 16. Flechten und Moose im baltischen Bernstein. - Odb.: Berichte der Deutschen Botan. Ges. " Jg. 1957 Bd. 70 H. 9.

[Stuttgart] 1957

P 17. Die Kieselhölzer im obersten Oberkarbon des Kyffhäusergebirges. - Odb.: Berichte der Deutschen Botan. Ges. " Jg. 1958 Bd. 71 H. 3.

[Stuttgart] 1958

18. Aimé Bonpland zum Gedenken. - Odb.: "Naturwissenschaftliche Rundschau" H. 9, 1958, S. 367.

Stuttgart 1958

19. Kurzer Bericht über die "Humboldt - Gedächtnis - Expedition 1958" - Odb.: "Naturwissenschaftliche Rundschau" H. 10, Oktober 1958.

Stuttgart 1958

Mägdefran Karl

- P 20. Paläobotanik. Bericht über die Jahre 1957 und 1958. - Odb.; Fortschritte der Botanik" Bd. 21 [str.] 132 - 150.
Berlin 1959
- P 21. Über die Hauptlinien in der Stammesgeschichte der Pflanzen. [brak danych bibliograficznych].
- P 22. Das dritte Exemplar des Urvogels Archaeopteryx gefunden. - „Naturwissenschaftliche Rundschau“ H. 10, Oktober 1959, Seite 386.
- P 23. Paläobotanik. - Odb.; Fortschritte der Botanik" Bol. 17 str. 256 - 291.
Berlin 1955

P24. Schneetälchen, Käfer und fossile Pflanzen.

Ein Gedenkblatt für Oswald Heer (1809-1883)

Odb.: „Der Naturwissenschaftlichen Monatschrift

„Ans der Heimat“ Jg. 67 (1959) H. 4.

str. 143-149.

Öhringen 1959

25. Flechtenvegetation und Stadtklima. -

Odb.: „Naturwissenschaftliche Rundschau“

H. 6 (1960) S. 210-214.

Stuttgart 1960

P26. Der Steinkohlenwald als Lebensgemein-

schaft. - Odb.: „Naturwissenschaftliche Rundschau“ H. 4 (1960) S. 123-125.

Stuttgart 1960

27. Otto Renner. Ein Nachruf. - Odb.: „Ber.

d. Bayer. Bot. Ges.“ Bd. 34 str. 103-113.

München 1961

I Mägdefran Karl

[współaut.] A. Wutz.

28. Leichthölzer und Tonnenstämme in Schwarz-
wassergebieten und Dornbuschwäldern des
tropischen Südamerika. - Odb.: Forstw.-Chl."
80 Jg. 1961 (1/2), 17-28.

1961

29. Walter Zimmermanns botanisches Werk.
- Sonderdr. aus H. 30 der Veröffentlich. der
Landesstelle für Naturschutz und Landschafts-
pflege Baden-Württemberg. str. 10-18.

Ludwigsburg 1962

30. Die Pneumatophoren von Symphonia. -
Sonderdruck aus den Veröffentlichungen des
Geobot. Inst. der Eidg. Techn. Hochschule,
Stiftung Rübel, in Zürich H. 37: Festschrift
Franz Firbas, s. 183-187.

[br. m. i. r. wy d.]

7 31. Lebensbedingungen und Fossilgeschichte
des Hirschzungenfarns. - Nachb.: "Die Natur"
s. 198-202. [br. m. i. r. myd.]

32. Theodor Herzog. Ein Nachruf - Nachb.:
"Berichte der Bay. Bot. Ges." Bd. 35: 1962
s. 73-84.

München 1962

33. Die Guaica - Indianer am oberen Ori-
noco. Ein Blick in das Neolithikum. -
Nachb.: "Alt-Thüringen, Jahresschrift des
Mus. für Ur- und Frühgeschichte Thüring."
Bd. 6: 1962/63 s. 652-660 + 1 Tabl.

Weimar 1963

7 34. G. Paläobotanik. Bericht über die Jahre 1961
und 1962. - Nachb.: "Fortschritte der Bot."
Bd. 25: 1963 s. 140-158.

Berlin 1963

Mägdefrau Karl

- P 35. Die Gattungen Voltzia und Glyptolepis
im Mittleren Keuper von Hassfurt (Main).
- Nachb.: Geol. Bl. NO-Bayern "Bd. 13:
1963 H.3 S. 95-98 + Taf.

Erlangen 1963

- P 36. Die Vegetation der Erde einst und jetzt.
- Nachb.: Stahl und Eisen " 84 : 1964
H. 25 S. 1648 - 1655.

Düsseldorf 1964

- P 37. [współant.] Herbert Hurka
Paläobotanische Literatur. 1963-1964.
Tübingen 1965

- P. Die Geschichte der Pflanzen. 2. Heberer!
Die Evolution der Organismen. Aufl. 3.

Bd. 1: 1967, s. 551-588.

Stuttgart 1967

P. [wspöt'ant.] Winkler S.

Lepidostroma terricolens n.g.n.sp., eine Basidiolichene der Sierra Nevada de Santa Marta (Kolumbien). - Nachb.: „Mitt. Inst. Colombo-Alemán Invest. Cient.“ 1: 1967, s. 11-17.

Santa Marta 1967

P. [wspöt'ant.] Hurka H.

Paläobotanische Literatur 1965-1966.

s. 44. (Mit Nachträgen aus den Jahren 1963-64).

Tübingen 1967

P. Maeck H. [wspöt'ant.]

Die fossile Pflanzen- und Tierwelt des interglazialen Kalktuffs von Diessen bei Horb/Neckar. - Nachb.: „Fundberichte aus Schwaben“ N.F. 17: 1965, s. 237-247

1965

BIBLIOTEKA PROF. WŁADYSŁAWA SZAFERA

Mägdefrau Karl

P. Die Entwicklung der neueren Botanik.
-Nadb.: „Naturwissenschaftl. Rundschau“
Bd. 18: 1965 H. 6, s. 219 - 227.

1965

k/n. Niedere Pflanzen. Sonderdruck aus
Strasburger: Lehrbuch der Botanik für
Hochschulen. Aufl. 29. G. Fischer Verl.,
s. XII, 378 - 534.

Stuttgart 1967

P. [współaut.] Winkler S.

Zur Morphologie und Entwicklungsges-
chichte von *Sphagnum monocladum* (v.
Klingg.) Warnst.) - Nadb.: „Zeitschr. für Pflan-
zenphysiologie“ Bd. 54: 1966 H. 3, s. 174 - 182.

Stuttgart 1966

P. Die Geschichte der Pflanzen.-Nadb.:
„Naturwissenschaft und Medizin“ Jhrg. 3!
1966 Nr. 13, S. 14-28.

1966

P. Die Strukturhaltung fossiler Pflanzen.
-Nadb.: „Bild der Wissenschaft“ H. 12!
1966, S. 989-997.

Stuttgart 1966

Brosz. 1078

Leben und Werk des Botanikers Carl
Friedrich Philipp von Martius (1794-1868).

Einführung [w] „Reise in Brasilien in den
Jahren 1817-1820 von J. B. von Spix
und C. F. P. von Martius. Stuttgart 1966

S. I-XVII.“

Stuttgart 1966

BIBLIOTEKA PROF. WŁADYSŁAWA SZAFERA

Mägdefrau Karl

P. [współaut.] Schwarz H.

Paläobotanische Literatur. 1967-1968.

Trübingen 1969

P. [współaut.] Rudolf H.

Morphologie und histologie der Nadel
der Conifere Abietes linkii (Roem.) Dunk.
aus dem Walden des Hils. - Nachb.!

"N. Jb. Geol. Paläont. Mh." Jg 1969 H. 5,
S. 288-298. 1969

Brosz 1393

Die Lebensformen der Laubmoose

-Nachb.: "Vegetatio" Vol. 16! 1969 Fasc. 5/6
S. 285-297.

The Hague 1969

Brosz. 1397

Karl Friedrich Schimper. Ein Gedenken zu seinem
100. Todestag. - Nachb.: Beitr. naturk. Forsch. Süd.-Dt.
Bd. 27: 1968 H. 1 S. 3-20.

1968

Brosz. 1548

Vierhundert Jahre Botanik in Tübingen. -
Nachb.: "Jh. Ges. Naturkde. Württemberg"
Jg. 124: 1969 S. 185-199.

Stuttgart 1969

Brosz. 1549

Das abnorme Dickenwachstum von *Haema-*
toxylon brasiletto Karsten. - Nachb.: Mitt.
Inst. Colombo-Alemán Invest. Cient.^a 4 (1970)
S. 35-44.

Santa Marta 1970

BIBLIOTEKA PROF. WŁADYSŁAWA SZAFERA

Mägdefrau Karl

Brosz. 1550

Dem Gedenken an Carl Friedrich Philipp
von Martius 1794-1868. - Nachb.: "Ober-
bayerisches Archiv" Bd. 93: 1971 s. 7-15,
Tabl. 3. München 1971

Brosz. 1551

Führer durch den Botanischen Garten der
Universität Tübingen, s. 74, pl. 8, tabl. 8.
Tübingen 1971

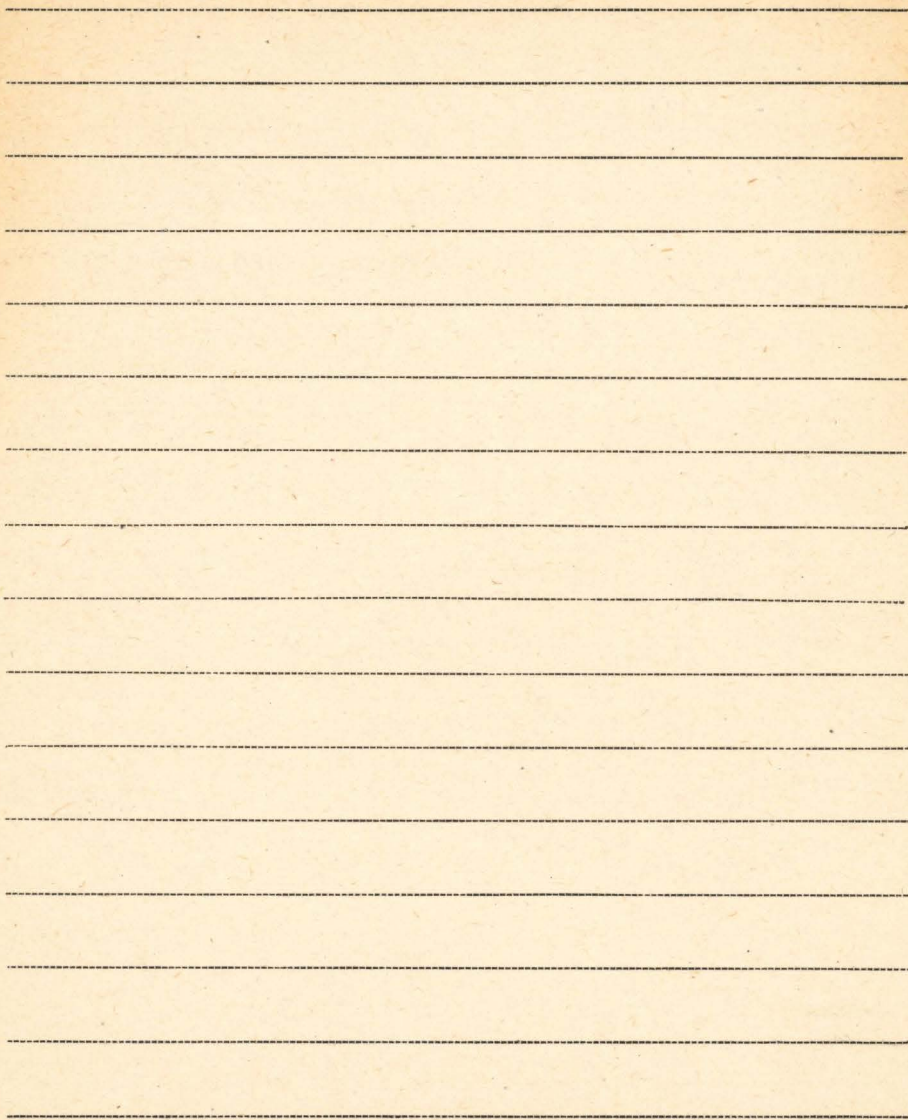

Madgwick H. A. J.

1. [współaut.]: Orington J.D.

The chemical composition of precipitation
in adjacent forest and open plots. -

Odb.: „Forestry” Vol. 32 No. 1.

zob. : Orington J.D. nr. 16/0/III Oxford 1959

2. Distribution of organic matter and plant
nutrients in a plantation of Scots pine.

Odb.: „Forest Science” Vol. 5 No. 4, 1959.

zob. : Orington J.D. nr. 19/0/III

A series of 20 horizontal dotted lines spanning the width of the page, providing a guide for handwriting practice.

M. S. Magnus S.

1. Ein neuer Krebsartige Auswüchse an
der Kirschkirsche verteilender Pilze aus Frankreich
„Berichte der Deutschen Bot. Gesell.“ Berlin 1910
2. Bondegärten. „Lustgärten“ Org 1923

THE UNIVERSITY OF CHICAGO LIBRARY

Blank lined paper with horizontal ruling lines.

M.I. Magyar Paul.

1. Pflauenökologische Untersuchungen auf
Szikböden.

"Erdenei Kivertelen" Bd xxxii. 1930

Blank lined paper with horizontal dotted lines.

Maheshwari P.

P 1. Evolution of the ovule. - Seventh Sir Albert Charles Seward Memorial Lecture 27
January 1960. - Publ. by: Birbal Sahni
Inst. of Palaeobotany. Str. 1-13.

Lucknow 1960

Blank sheet of lined paper with horizontal ruling lines.

BIBLIOTEKA PROF. WŁADYSŁAWA SZAFERADieter Hans Mai

- P 1. Über neue Früchte und Samen aus dem deutschen Tertiär. - Odb.: „Paläont. Z.“
[T.] 34 [No.] 1, [Str.] 73-90.

Stuttgart 1960

- P 2. Über eine fossile Tiliaceen-Blüte und tilioiden Pollen aus dem deutschen Tertiär. - Odb.: „Geologie“ Jhrg. 10 Beiheft 32 S. 57-93.

Berlin 1961

- P 3. [Współaut.] W. Krutzsch

Exkursion Tertiäre Floren der Oberlausitz vom 26. bis 28. April 1962. - [Wyd.] Geol.

Ges. in der Deut. Demokr. Rep. - Fachverband Paläontologie. str. A-20.

1962

P 4. Die Mastixioideenfloren im Tertiär Mittel-
europas. - [9 k. maszynopisu] - Odczyt
we Wrocławiu PTB, 1963.

P 5. Beiträge zur Kenntnis der Tertiärflora
von Seiffennersdorf (Sachsen) - Odb.:
„Jb. staatl. Mus. Mineral. Geol.“ 1963
S. 39-114.

Dresden 1963

P 6. [współant.] J. Majewski, K. P. Unger
Pliozän und Altpleistozän von Rippersro-
da in Thüringen. - Odb.: „Geologie“
Jhrg. 12 H. 7 S. 765-815.

Berlin 1963

K. 5. Die Mastixioideen-Floren im Tertiär der
III 1938 Oberlausitz. - „Paläontol. Abhandl. Abt. B :
Paläobotanik“ Bd. 2 H. 1 ss. 192 + Taf. XVI
Berlin 1964

Mai Dieter Hans

- P Der Florenwechsel im jüngeren Tertiär Mitteleuropas. - Nadb.: Feddes Repert. Bd 70: 1965 H. 1/3 s. 157-169.

Berlin 1965

- P Eine pliozäne Flora von Kranichfeld in Thüringen. - Nadb.: Mitteilungen Z.G.I., Heft 1: 1965 s. 37-64.

Berlin 1965

- P Die Florenzonen, der Florenwechsel und die Vorstellungen über den Klimaablauf im Jungtertiär der Deutschen Demokratischen Republik. - Nadb.: Abh. zentr. geol. Inst. 4 H. 10, s. 55-81.

Berlin 1967

P Bericht über das internationale Kolloquium
„Klimaänderung im Tertiär aus paläobotani-
scher Sicht“ vom 19. bis 25. Juni 1966
in Berlin. - Nachb.: „Abh. zentr. geol. Inst.“
H. 10 S. 1-4. Berlin 1967

zob.: Krutzsch W. [wspórant]

P Zwei ausgestorbene Gattungen im Tertiär
Europas und ihre florensgeschichtliche
Bedeutung. - Nachb.: „Palaeontographica.“
Abt. B“ Bd. 123: 1968 Liefg. 1-6, S. 184-199
+ Taf. 2. Stuttgart 1968

Stojalności S.

P. 1. Pobudzenie granica Słowacji
Cotyńskiego & śmieśle wojewódzkiej
właściwości jesiennych.
Bull. d. l. Soc. d. l. d. l. Poznań 1979.



Majer Józef

- K 1. Adam Wrzosek: Józefa Majera życie i zas-
tugi naukowe. - PAN Zakład Antropolo-
gii. Materiały i Prace Antropologiczne Nr. 31.
PWN.

Wrocław 1957

K zob.: Wrzosek Adam poz. 2 / K

A series of 18 horizontal dotted lines spanning the width of the page, providing a guide for handwriting practice.

N. II Maillefer Arthur.

1. Les Courbes de Millis: Répartition des espèces dans les genres de différente étendue. - Lozanne 1928
" Bull. de la Société Vaudoise des Sciences Naturelles "

2. Le Coefficient générique de P. Jaccard et sa signification.

Mémoire de la Société Vaudoise des Sciences Naturelles N. 19. 1929

3. La répartition géographique de *Equisetum pratense* Ehrh. dans le voisinage de la limite sud-ouest de son aire dans l'Europe continentale.

Bull. J. l. Soc. Vaudoise d. Sc. Nat. Lausanne 1934.

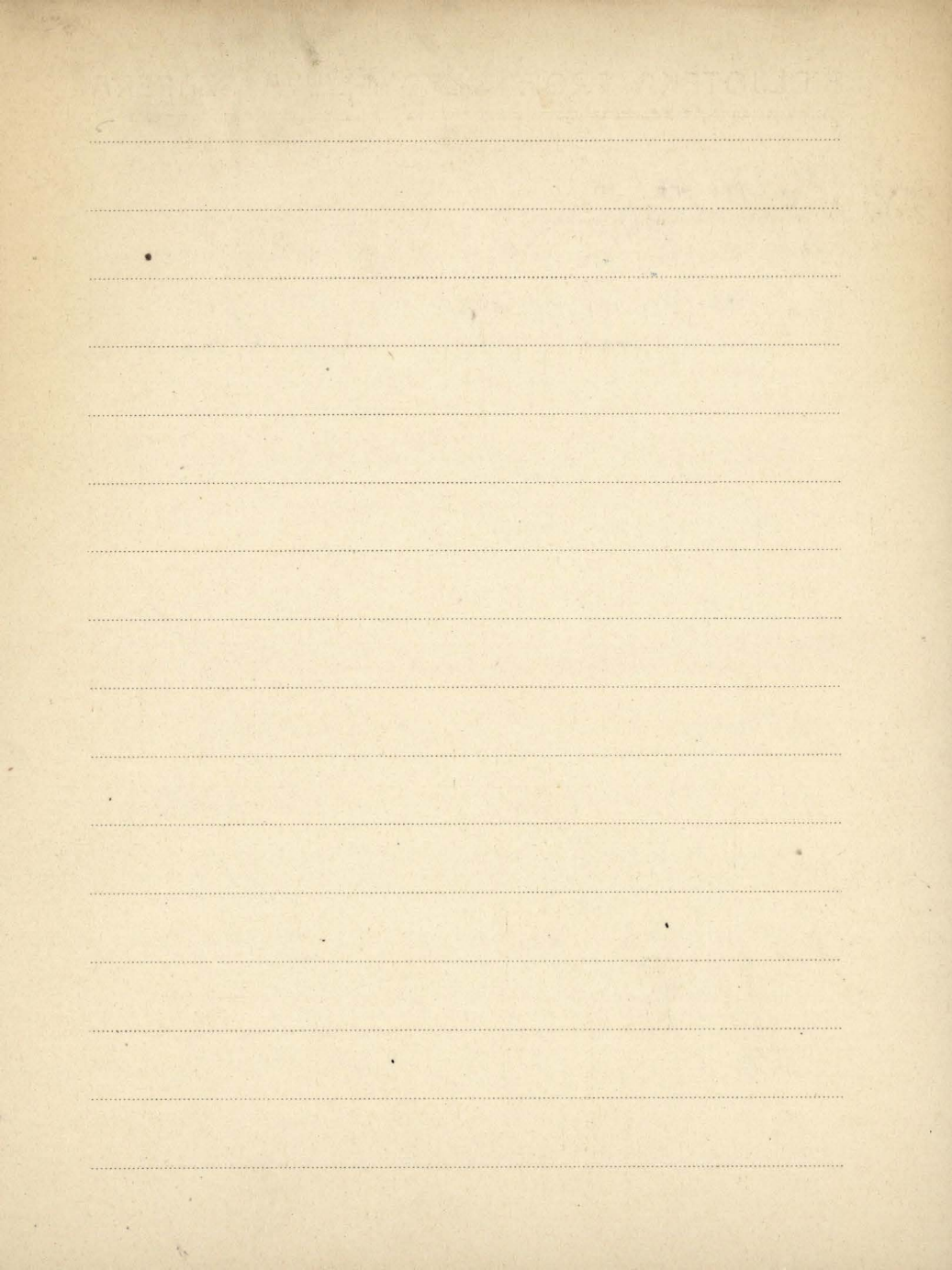

In II Majdecka H.

1. Parki Warszawy i jej okolic.

(Odb. z V Roczn. Pol. Tow. Zonarol.) Lwów 1933.

BIBLIOTECA DO MUSEU NACIONAL

Blank lined paper with horizontal ruling lines.

N. II Majdecka-Laxiarska ^{E.} #.

1. *Galinsoga parviflora* Cav. et *Galinsoga hispida* Benth.

(Bull. de l'Ac. Pol. d. Sc. et des Lettres. Ser. B.) Ataków 1929

M II Majer W.

1. Zbieranie siemienia leśnych dieriewjew
i kustarnikow

Moskwa 1937

M II

Majewski F.

1. Wpływ dawki magneru na plon i skład chemiczny owsa

(Współautor M. Korcowski)

(Ods. z Roczn. Nauk Roln. i Leśnych) Poznań 1932

2. Synteza organicznych związków fosforowych w roślinie

(Ods. z Roc. Soc. Bot. Pol. vol. X^m No 3) Warszawa 1936

3. Związki wapnia w roślinach

(Ods. ze Sprawozd. z pos. Tow. Nauk Warsz.) Warszawa 1936

Majewski Gutta

P. Pollenanalytische Untersuchung der
Kieselgur von Klieken. - Nachb.: "Geolo-
gie" Jrg. 10, Beiheft 32; 1961, s. 10-14

1961

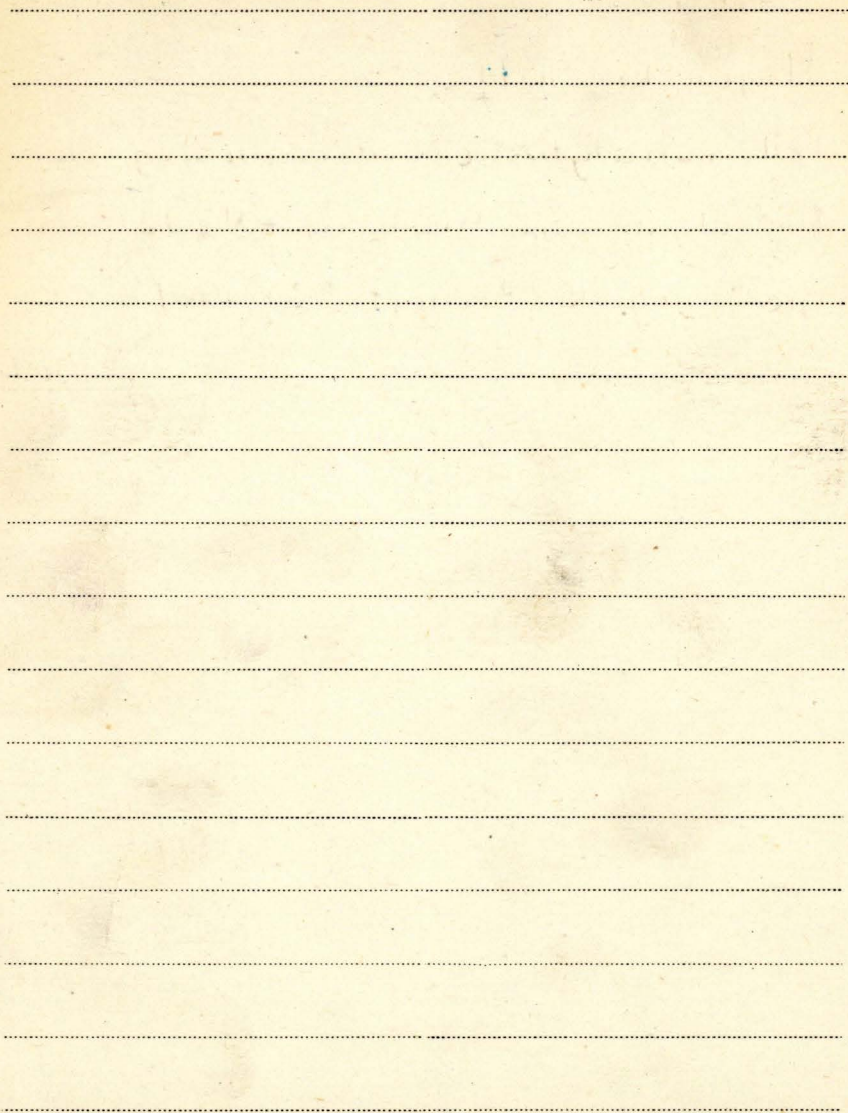

Małarewiczówna slina

P. 1. Pora dolno-lasowa okolic Ostrowca.

• Prace Tow. Przyjaciół Nauk w Mińsku 1928.

M II Makowiecki Stefan

1. Słownik botaniczny Tacińskiego - małopolski

II 5904

(Pol. St. Um. - Prace kom. 73. Nr 24) Kraków 1936

(książka)

2. Spis roślin południowo-zachodniej części

Podola Karbuczańskiego

(Wyd. z sprawozd. kom. Fizjogr. T. A. U. T. LXII. 1937)

Kraków, 1939

BRITISH MUSEUM, LONDON

Blank lined page with horizontal ruling lines.

II. Makowski Arnold.

1. Wyższe źródła energii i ich przydatność
ze szczególnym uwzględnieniem polskich.

№ 19, 20, 22, 28, "Mechanika" 1928

2. Wzrost brzoźności w środkowej Polsce
"Pamiętnik Geol." Warszawa 1947.

BRUNNEN
BRUNNEN
BRUNNEN

Handwriting practice lines consisting of 18 horizontal dotted lines on a light beige background.

I
Małowski Henryk

R 1 de fauna callovienne de Lukin.
en Pologne - Paleontologia Polonica
Redaktor Roman Horionowski Warszawa 1952.

PHYSICAL CHEMISTRY LABORATORY

Blank lined paper with horizontal ruling lines.

6/7 Makólski J.

1. Pleistoceniści chrząszcze z Łęki Dolnych
koło Tilmna (współautor: B. Smreczynski)

Patn: (Stacunia Nr 12) Kraków 1936

2. Weitere Untersuchungen über pleistozäne
Käfer aus der Ortschaft Łęki Dolne bei Tilmna
(współautor: B. Smreczynski)

Patn: (Stacunia Nr 16) Kraków 1938

M. II. Maksimow A.

1. Studja nad fizjologiczną reakcją soli
amoniowych i azotanów.

Praca 1929
"Roczniki Nauk Rolniczych i Leśnych" tom XXII.

2. Mikroelementy i ich znaczenie w życiu
roślin i zwierząt

Warszawa 1947

II Maksymink Yrena

1. Nektarowanie lipy drobnolistnej *Tilia cordata* Mill. w Rezerwacie Obrożyska koto Mnszyny. — „Pszczelnicze Zeszyty Nankowe”
R. IV Nr. 2.

[Skierniewice] 1960

A series of 20 horizontal dotted lines spanning the width of the page, providing a guide for handwriting practice.

M II

Malecki Bolesław

5908 1. Róże. Ich historia, opisowa klasyfikacja, użytkowanie, hodowla gruntowa i doniczkowa tudzież pasożyty i szkodniki zwierzęce. Kraków 1907.

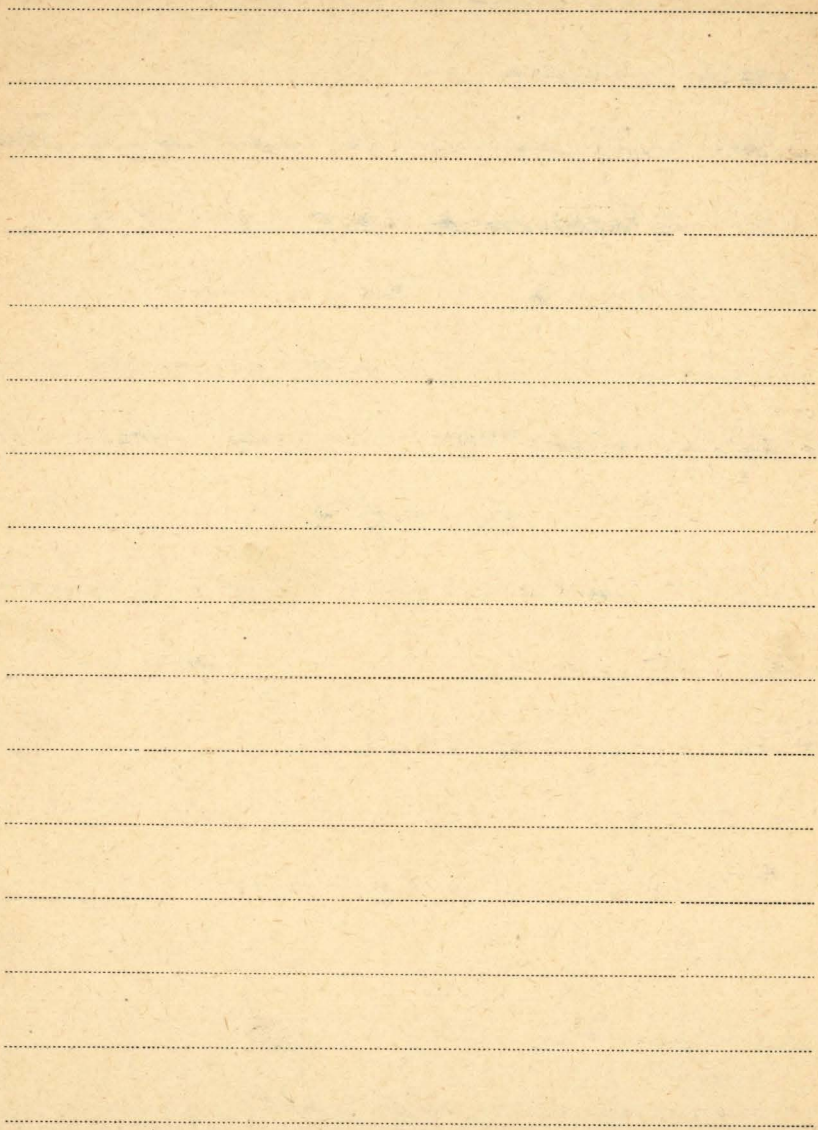

Málek Jaromír

1. Zbytky přirozených lesů ve vyšší poloze Jihlavských vrchů. - Odb.: „Sborník Vysoké školy zemědělské a lesnické Fakulty v Brně“ Roč. 1956 čis. 3.
2. Přirozené rozšíření smrku na Českomoravské vysočině. - Odb.: „Sborník Československé Akademie zemědělských věd“ Roč. 4 (XXXI) - 1958 - čis. 6. 1958
3. Přehled vývoje dřevinné skladby a lesních typů na Telečsku. - „Vlastivědný Sborník Vysočiny“ III, 1959. 1959
4. K otázce původního areálu smrku v českých zemích. - Odb.: „Sborník Českoslo-

venské Akademie Zemědělských Věd

Roč. 7 (34) Lesnictví čís. 1

Praha 1961

Malicki Adam

1. Pochodzenie zwińców występujących w okolicy północnej krawędzi Podola i południowego Nadbrzeża. (Współautor A. Jahn)
(Głos z Kosmosu" T. LXII z. IV, Ser. A.)

Lwów 1937

2. Genesis i rozleśnienie łośców w środkowej i wschodniej Polsce

Lublin 1950.

3. Oradnictwo polskie w Baseni w 1938r

Lublin 1949.

4. Gleby rojśrodkowe Krakowskiego i rzeszowskiego

Lublin 1950.

5. Przekome łośsy i nekome gleby łośsone w okolicy Leszajka

Lublin 1949.

6. Antoni Andrzejewski - fizjograf okresu
staszycowego. - Odb.: „Czas Geogr.” T. 30 (1959)

[str.] 11-32.

[Warszawa] 1959

P [współaut.] Karczmarsz K., Popiel J. S.

Flory kredowe w profilach stratygraficz-
nych na Wyżynie Lubelskiej i Rostoczn.

- Nadb.: Folia Soc. Sc. Lublin. Sect. D,

Vol. 7/8 : 1967/68 s. 53-55.

Lublin 1967/68

P. [współaut.] Karczmarsz K., Popiel J. S.

Materiały do górnokredowych flor Wyżyny

Lubelskiej i Rostoczn. - Nadb.: „Ann.

Univ. Mariae Curie-Skłodowska” Sect. B.

Vol. 22: 1967 No. 9 s. 219-236, tabl. 10.

1967

M. T. Malinowski Edmund.

1. Les espèces du genre *Crucianella* L.
" Bulletin de la Société Botanique de Genève. Vol. II. 1910
2. Monographie du genre *Biscutella* L.
" Bull. de l'Acad. Pol. des Sciences et des Lett. Kraków 1910
3. "Korym" Jaccarda a Tąxi podkarpackie.
"Kosmos" XXXI. 1911
4. Mieszaniec pszenic.
"Madrugi" Kwiec. Kraków 1914.
5. O dziedziczeniu niektórych cech u rzodkiewki.
"Pracow. z Sonderredn. Tra-Bauk. Wernharsing." 1916
6. O dziedziczeniu barwy i kształtu kwiata u Petunii.
"dth" - Warszawa 1916
7. O dziedziczeniu niektórych cech u Petunii.
"dth" - Warszawa 1916
8. Wzrost postać i przynajmniej wyrostano przez
sterozytowanie "dth" - Warszawa 1916
9. Problemat heterozji u żurawki "domiadereu"
nad mianowaniami fasoli.
"Pamiętnik Towarzystwa Genet. Smarę J. D. W. Warszawa 1914
10. Les phénomènes de "Lingage" qui ne peuvent
pas être expliqués par la théorie de Morgan 1915
"Acta Societatis Botan. Polonae. Warszawa"

11. Zjawiska sprzężenia i penetrancy.

"Pamiętnik Nauk Rolniczych i Leśnych" Poznań 1925

12. O dziedziczeniu kształtów plew i kłosa pszenicy

to krzyżowce *Triticum polanicum* x *T. dicoccum*.

"dłb"

Poznań 1925

13. Linkage phenomena in wheat

"Journal of Genetics" Cambridge 1926

14. A Peculiar Case of heterosis in *Phaseolus vulgaris*

"Verhandlungen des V. Inter. Kongress Vererbungs-
wissenschaften — Berlin 1927

15. The hypothesis of chromosome affinity and the
phenomenon of suppression of characters on crossing.

"Journal of Genetics" Cambridge 1927

16. The hypothesis of chromosome affinity.

Acta Biologica experimentalis. Warszawa 1928

17. Variegation and Chromosomes in Petunia

Journal of Heredity. Washington 1928.

18. Genetics of Brassica

"Bibliographia Genetica" V. 1929.

19. Phenomènes de l'accroissement de la vigueur
chez les hybrides de *Phaseolus vulgaris* (L.) Sav.

H II Malinowski Edmund

2.

19. C. R. J. Acad. J. I. Societe J. Bioloy Karsovie T. CXI. 1932

20. Akademickie Studja ogradniere W. Angliji

"Rolnictwo" Tom. II, zes. 2 1934.

21. Geny mutujace u perunji

(Obs. z Roczn. Nauk Ogrodn. J. T.) Warszawa 1934

22. Studies on unstable characters in *Petunia*

I. The extreme flower types of the unstable

race with mosaic color patterns

(Repr. from Genetics 20, July 1935) U. S. A.

23. Studies on hybrid vigour in *Phaseolus*

veulgaris (L.) Sav. Part I.

(Obs. Zeitschr. f. induktive Abstammungs-

und Vererbungslehre) Bd. LXX. H. 1.

Berlin 1935

24. Les phénomènes de l' "heterosis" et la
réaction photopériodique chez
Phaseolus vulgaris (L.).
(Comptes rendus de séances de la Soc. de Biol.)
Varsovie 1935

25. O zależności między mozaikowością
kwiatów a mozaikowością liści u *Petunii*
(Odb. w Sprawozd. z Pos. Tow. Nauk. Warsz. XXXI 1938 Wydz. IV)
Warszawa 1938

II 5998
K.26. Anatomia roślin. Wyd.: PWN. Warszawa 1953

27. [Recenzja S. Barbackiego] Genetyka Edmunda
Malinowskiego. Warszawa 1958 PWN Str. 581.

-Odb.: "Kosmos A" R. 8 Z. 4 (1959)

zob.: Barbacki BT/2

28. Działalność naukowa Prof. Dr. Edmunda Malinows-
kiego. - Odb.: Roczniki Nauk Roln. " T. 83-A-1 (1960)
zob.: Barbacki S. BT/3

Malinowski Edmund

k/n. Anatomia roślin. - Państw. Wyd. Nauk.
"6215" s. 359.

Warszawa 1966

Brosz. 1312

The Occurrence of a Certain Regularity
in the behaviour of F_1 plants in cases of
Heterosis. - Nadb.: "Genetics Polonica"
Vol. 7: 1966 Nr 2, s. 69-80.

Brosz. 1329

1966

[współaut.] J. Wismiewska, O. Kista

On the origin of Sorbopirus. - Nadb.: "Bull.
Acad. Pol. Sc. Cl. V. Ser. sc biolog." Vol. 16: 1968
No. 6 s. 353-358.

1968

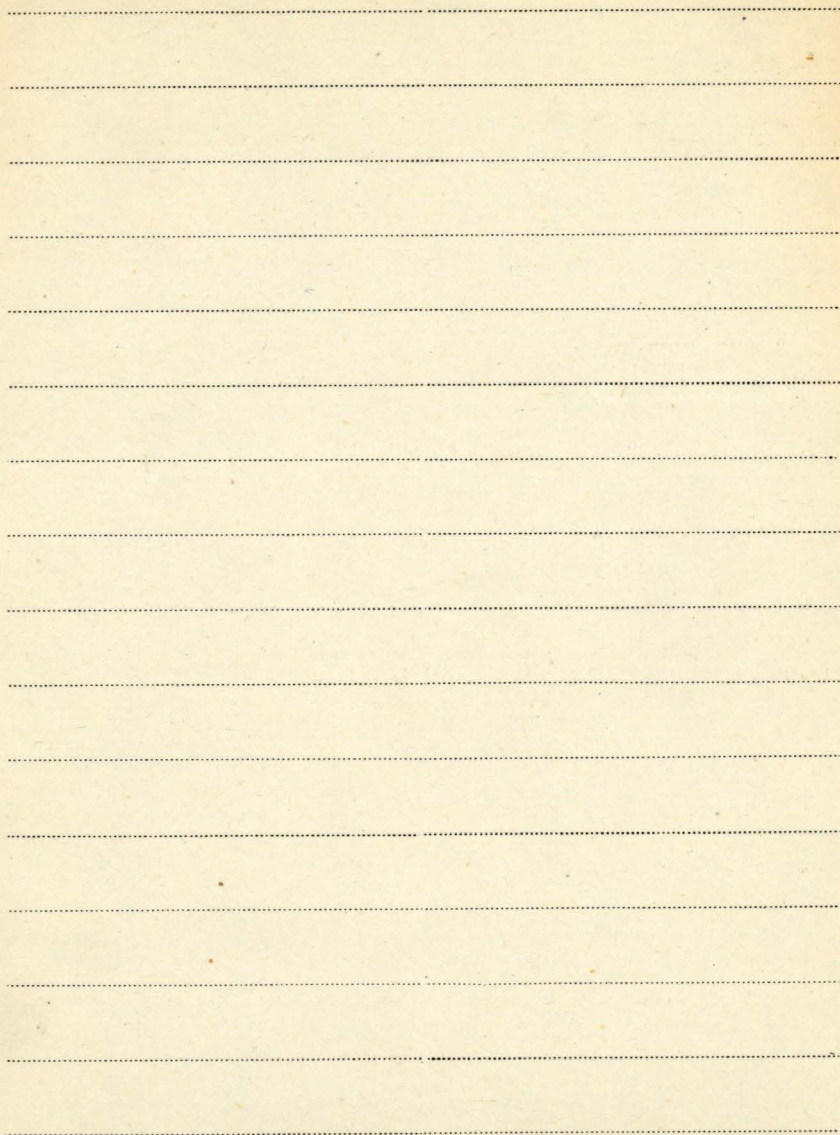

M II.
Einar Malinemi

1. Über tägliche Herstellungsmengen von Papierholz
in Perä-Pohjola in den verschiedenen Jahreszeiten

"Silva Fennica" - 29.

1933.

M III

Malmström Carl.

1. *Fragaria natans* L i Sverige Uppsala
"Svensk Botanisk Tidskrift" 1920

2. The experimental forests of Kälbäcksliden
and Svartberget. Stockholm 1925.
"Skogsförsöksanstaltens Exkursionsledare" XI.

Zus. 3. Eine botanische, hydrologische und Entwicklungsgeschichtliche Untersuchung eines nordschwedischen Moorkomplexes Stockholm 1923

"Meddelanden från Statens Skogsförsöksanstalt"
(på svenska) - Archenzie Wiewicki!

Zus. 4. The Experimental forests of Kälbäcksliden and Svartberget in north Sweden. (1 Delopp) 1926
"Skogsförsöksanstaltens Exkursionsledare XI."

M III Maloch Prof. S.

1. Antwort auf die Kritik des Assistent

Dr. Jos. Kostál in Preslia XII. Frag 1935

Pilsen 1936

III. Malta n.

1. Beiträge zur Moosflora des Gouvernements Reskai.
2. Ökologische und floristische Studien über ^{Lyga 1919.}
Grauwaldmoose in Lettland.
"Latiņos augstmales Raksti betu Univ. Latvijas" 1921
3. Über die Lebensdauer der Laubmoosporen
4. Studien über die Laubmoosgattung ^{"dtko"} Zygodon ^{- 1922.} Hook. ⁽¹⁻⁴⁾
5. Studien über die Laubmoosgattung ^{"dtko"} Zygodon ^{- 1923.} Hook. ⁽⁵⁻⁹⁾ ^{"dtko" - 1923}
6. Zur Verbreitung von Zygodon conoides
(Dicks.) Hook. et Tayl. ^{"dtko" II. 1922.}

UNIVERSITY OF MICHIGAN LIBRARY

Blank lined paper with horizontal ruling lines.

Małachowski - Jaka Bohdan

1. W sprawie paserswa i lewistyki w Parku
Narodowym Tatnaniskim.

Tatr: Nileski W.: 1

Blank lined paper with horizontal dotted lines.

III. Mataczyńska-Suchcitzowa Zofia

1. Za i przeciw teorii komórkowej. — Prace Kom.

Biolog. Pozn. Tow. Przyj. Nauk T. 12 Zesz. 2.

Poznań 1950.

2. Rozmieszczenie, budowa i czynności gruczotów
cementowych u raka rzecznego i stawowego.

Dob. Prace Kom. Biolog. Pozn. Tow. Przyj. Nauk. T. 152. 6.

Poznań 1955

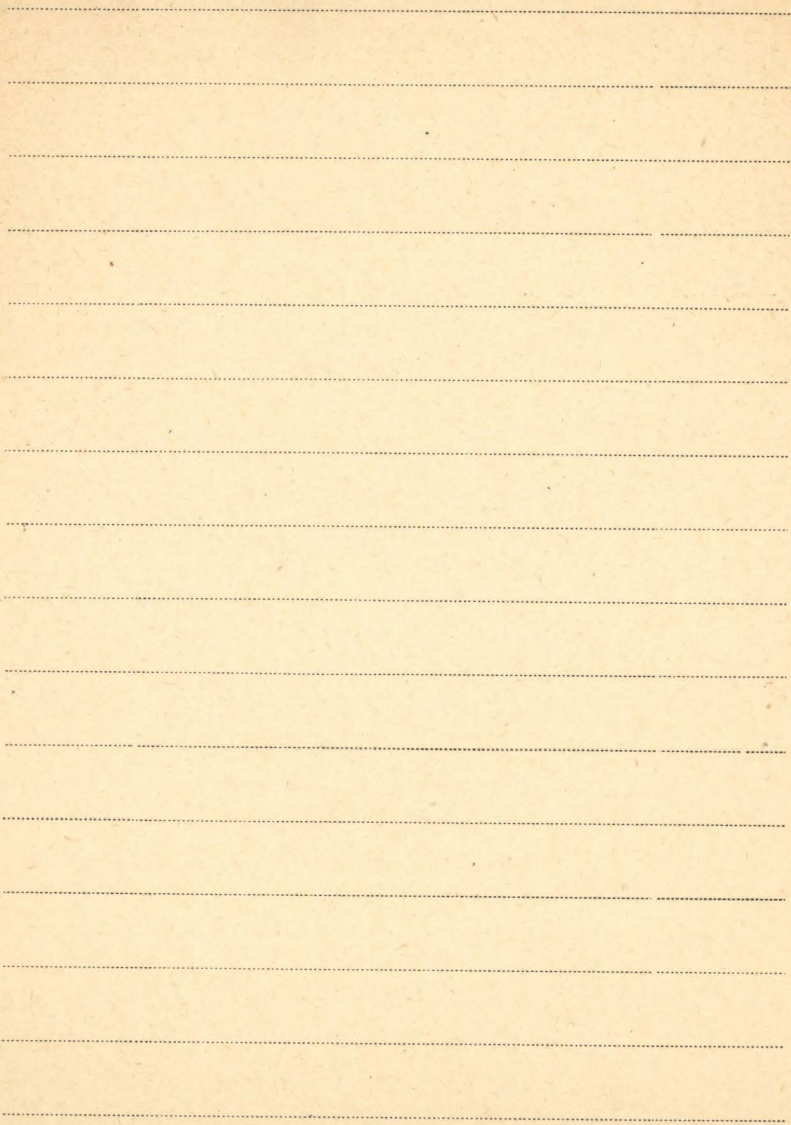

II Materyjalski Majan

II Słownik Ciesiery - polsko-niemiecko-francuski

II 1011-12

angielski - (z cześci) -

Książka - kwiecień 1923

M IV) Małkowski Stanisław

1. O niektórych bogactwach powiatu
kosszopolskiego

(Życie Kosszopolski P.T. Nr 3) 1939

2. O roli Stanisława Michalskiego
w uprzedzeniu nauki o ziemi w Polsce
„Museum Ziemi” vol. v. Warszawa 1950.

P 3. Struktura granoblastyczna kwarcytu ze
szczątkami tkanki drzewnej. -Odb.: „Prace
Muzeum Ziemi” Zesz. 1.

Warszawa 1958

4. On monuments of inanimate nature in Poland.
Polish Acad. of Sciences - Museum of the Earth.

Warszawa 1960

Brosz. 918

Wójcik Z.: Działalność profesora Stanisława Matkowskiego na polu ochrony przyrody nieożywionej w Polsce. - Nadb.: „Ochrona Przyrody” R. 32, s. 11-40.

Kraków 1967

№ III Małopolskie Towarzystwo Leśne.
w sprawie reorganizacji lasów państwowych

Mamakowa Kazimiera

P 1. [współant.] Jurkiewiczowa J.

Interglacjał w Sewerynowie koto Przedbo-
rza. - Odb. z Biul. 150 Inst. Geol. „Z Badani
Czwartorzędu w Polsce” T. 9 str. 71-103.

Warszawa 1960

P 2. Roslinność Kotliny Sandomierskiej w póź-
nym glagale i holocenie. - [wydruk. w.]

„Acta Palaeobotanica” Vol. 3 (1962) Nr. 2.

Kraków 1962

P. Lille, Bukken and Lendy - two pollen diag-
rams from Western Norway. - Odb.!, Årbok
for Univ. i Bergen. Mat. - Naturv. serie.
R. 1968 No. 4, s. 42 + pl. 3.

Bergen 1968

P. Flora z interstadialu Pendorf w Łęzkach
kole Zaklikowa. W: „Acta Palaeobot.”
Vol. 9: 1968 Nr. 1, s. 29-44.

Kraków 1968

III Mang Friedrich

1. Merkblatt für das Erkennen von Baumweiden, insbesondere der Knackweide und der Knackweidenbastarde. - Wasser- und Schifffahrtsdirektion, Hamburg. [maszynopis powiel.] str. 11.

Hamburg 1962

H III

Mann Sberit

1. Marine Diatoms

Report of the Canadian Arctic Expedition 1913-18.

Volume IV: Botany

Ottawa 1925.

BIBLIOTECA DE LA UNIVERSIDAD DE CHILE

Blank lined page with horizontal ruling lines.

M III

* Hämmerkoppi Pöivi

1. Gevriam Pneumonsche L.

Helsinki: 1886.

Blank header area with faint, illegible text.

Series of horizontal dotted lines for writing.

al. III. Manasterści Sewerya

1. Uprawa Chmielu. „Dortuin” Looi - 1882

1874

Blank lined paper with horizontal ruling lines.

Manikowski Stanisław

Brosz. 991

Zachowanie się ptaków względem kierunku oraz siły wiatru. - Naddb.: "Zesz. Nauk. Uniw. Jagiellońskiego." Prace Zoolog. T. 136 : 1966 Z. 12, s. 101-106.

1966

Brosz. 1454

Flocks of gulls on the Polish Baltic coast. - Naddb.: "Ekologia Polska" Ser. A. T. 17 : 1969 Nr 26, s. 433-445.

Warszawa 1969

Brosz. 1466

Badania terenowe nad aktywnością dobową i sezonową ptaków z rodzaju Larus w okolicy

portu rybackiego we Władystawowie, woj.
gdanskie. - Nadb.: Zesz Nauk UJ 187 Prace
zool." z. 15: 1969 s. 33-61.

1969

Manten A.A.

- P 1. Palynology of the miocene browncoal mined
at Haanrade (Limburg, Netherlands). - Odb.:
„Acta Botanica Neerlandica” Vol. 7 (1958)
445-488. [Amsterdam] 1958

A series of 20 horizontal dotted lines spanning the width of the page, providing a guide for handwriting practice.

7
a/8
Manual Statistique de la République
Tchécoslovaque

établi par l'Office de Statistique de la
République Tchécoslovaque.

II.

Prague, 1925

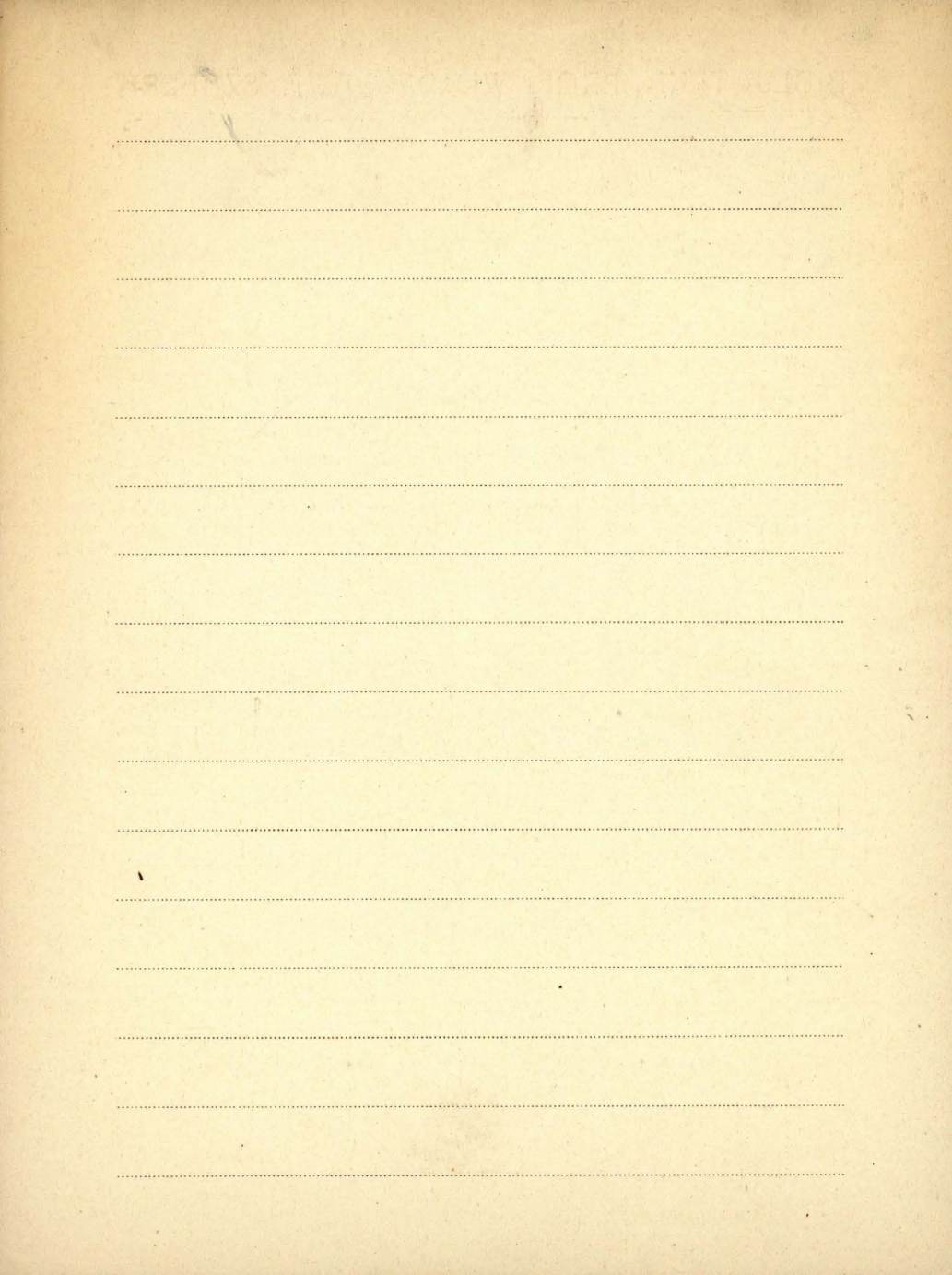

11. III. 1. Mapa kwarcjowa Rosji i Północnego
wydana w r. 1930 przez „Ottenskeuererei”.

11. III. 2. Map of Quaternary deposits of the European
part of the U.S.S.R. and the adjacent regions
Explanatory Note. Moskwa 1932

III
2961 3. K. Faegri, O. Gjaerøvoll, J. Lid, R. Nordhagen:
Maps of distribution of Norwegian plants.
I: K. Faegri - The coast plants. - Universitet
i Bergen Skrifter.

zob.: Faegri K. poz. 61. Oslo 1960

4. Instrukcja opracowania mapy hydrograficznej
Polski 1 : 50 000. Komitet red.: R. Galon,
M. Klimaszewski, T. Namnienko. Wyd. III popr.
1 uzupełn. - Dokum. Geogr. Nr. 3 - PAN
Inst. Geogr.

Warszawa 1964

5. Znaki umowne i objaśnienia dla mapy hydrograficznej Polski 1:50 000. (załącznik do Instrukcji Opracowania Mapy Hydrograficznej Polski 1:50 000) - PAN Inst. Geogr.

+ Mapa Hydrograficzna Polski
M-34-58-A (Lubień).

Warszawa 1964

M III
Maramorosch Karl

1. Influence of Temperature on Incuba-
tion and Transmission of the Round-

Tumor Virus

Brooklyn N.Y.

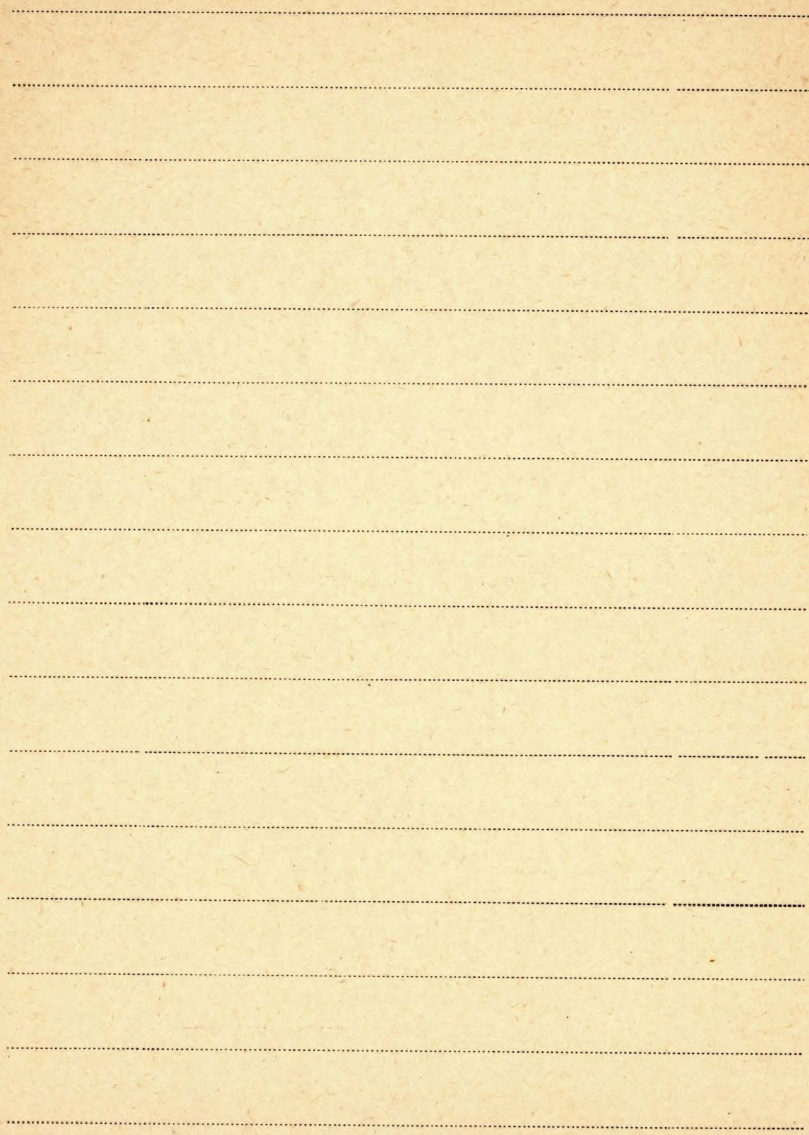

M III

Manasi Rifino

1. L'oasi di Favorga

Firenze 1942 - 5x.

III. Marcello Alessandro

- I 1010 K. 1. Atlante Fenologico. -(Accademia Italiana di Scienze Forestali). Firenze 1954
2. Sulla vegetazione spontanea delle Venezie. - Odb.: „Ateneo Veneto” Anno 148 Vol. 141 N.2. Venezia 1958
3. Rete fenologica Italiana. - [brak danych bibliograficznych].
4. Regioni di vegetazione e ritmo sinfenologico. Odb.: „Atti dell' Istituto Veneto di Scienze, Lettere ed Arti” T. 115 (1956-57) - Classe di scienze matem. e naturali. Venezia 1957
5. La Stazione Bio-Fenologica al Cavallino (Venezia). - Odb.: „Nuovo Giornale Botanico

Italiano, n. 5 " vol. 64 n. 4, 1957.

Firenze 1957

6. Il Mercato Comune Europeo ed il suo ambiente naturale. [Insieme].

Venezia 1958

7. L' Istituto Veneto di Scienze, Lettere ed Arti.

Venezia 1954

8. [inspstant.]: Domenica Tomasello

Un Uragano Nell'Antica Altino. - Odb:

„Atti dell' Istituto Veneto di Scienze, Lettere ed Arti Classe di scienze matem. e naturali "T. 118.

Venezia 1959

P9. Sintesi di paleoecologia lagunare. - Odb:

„Atti del Convegno per la Conservazione e difesa della Laguna e della Città di Venezia"

Venezia 1960

III Marcello Alessandro

10. Lacuna floristica del Veneziano e sue
condizioni bioclimatiche. - Odb.: "Memorie di Biogeografia Adriatica" Vol. 5.

Venezia 1960

P 11. [współant] Arena M.

Si di un traffico d'ostriche nell'antica
altino. I. Reperti e loro interpretazione
(A. Marcello). II. Studio dei frammenti
di legno e delle segature. (M. Arena).

Odb.: "Memorie di Biogeografia Adriatica" Vol. 5.

Venezia 1960

12. Ritmo fenofantesico in Euphrasia L. - Odb.:
"Giorn. Bot. Ital." Vol. 69 pp. 190-195.

Firenze 1962

13. Problemi fenologici in Odonites Haller. -

Odb.: "Giorn. Bot. Ital." Vol. 69 pp. 195-199.

Firenze 1962

14. Climate plant migration and rhythm.

- [Myd.] Intern. Soc of Bioclimatol. and

Biometeorol. First Bioclimatol. Congr.

Vienna, 23-27 September 1957 [k.nlb. 4]

[1957]

15. Geobotanica e fenologia. - Odb.: Nuovo

Giorn. Bot. Ital. N.S. " Vol. 64 N. 1/2

p. 283-295. - [Ist. nat. Bot. Rete fenol.

logica Italiana]

Firenze 1957

✓ 16. Il tempo e la stagione in fenologia. -

Odb.: "Nuovo Giorn. Bot. Ital. N.S." Vol. 66

N. 4 p. 929-1033.

Firenze 1959

III Marcello Alessandro

17. Lacuna floristica del Veneziano e suo significato biogeografico. - Odb.; Archivio Bot. e Biogeogr. Ital." Vol. 37 (1961) 4^a Serie Vol. V Fasc IV ss. 3.

1961

18. Stazioni di *Spiraea lancifolia* Hoffg. e *Phyteuma comosum* L. nel Bellunese - Odb.; Archivio Bot. e Biogeogr. Ital." Vol. 38 (1962) 4^a Serie " Vol. 7 Fasc 4 p. 224-228.

1962

19. [współaut.] S. Pignatti

Fenofantesi caratteristica sulle barene nella laguna di Venezia. - Odb.; Memorie

di Biogeografia Adriatica "Vol. 5 s. 189-257.

Venezia 1963

20. Sul ritmo fenoesicologico del genere *Arundo*

L. in Italia. - Odb.; Giorn. Bot. Ital."

Vol. 70 (1963) pp. 140-143.

Firenze 1963

Brosz. 557

Il Continente Ideale del Ritmo nelle Piante e
nelle Formazioni Vegetali e le Aree di Fame.

-Odb; "Atti" T. 123 (1964/65). s. 207-226.

Venezia 1965

Brosz. 558

Per un Aggiornamento della Terminologia
da Usarsi nella Ricerca Fenologica. -Nadb;

"Atti" T. 124 (1965/66). s. 81-94.

Venezia 1966

Marcello Alessandro

Brosz. 559

Forme e limiti di un Continente Ideale del
Ritmo Biologico nelle Piante e nelle Forma-
zioni Vegetali. - Nadb., Atti, T. 124: 1965/66
s. 59-80.

Venezia, 1966

Brosz. 1091

Biological rhythms in awakening, growth
and differentiation of plants. - Nadb:

„Atti dell' Istituto Veneto di Scienze, Lettere
ed Arti. Cl. di sc. matem. e nat.“ T. 126: 1967/68

s. 257-272.

[1968]

Brosz. 1092

Ricerche sul ritmo antesico in Sternbergia

Lutea Ker. - Gawl. - Nadb.; Giorn. Bot. Ital."

Vol. 102: 1968 n. 2, s. 159-161.

1968

III
P Marchesoni Vittorio

P 1. Storia climatico-forestale dell' Appennino
Umbro-Marchigiano. - Odb.: "Annali di Bot-
tanica" Vol. 25 Fasc. 3.

Roma 1957

P 2. La datazione col metodo del Carbonio
14 del lago di Molveno e dei resti vege-
tali riemersi in seguito allo svasso. - Odb:
"Studi Trentini di Scienze Naturali"
Anno 35 N. 2/3 pagg. 95-98.

Trento 1958

P 3. [inspõtant.]: Venzo G. A., Paganelli A.
Ricerche geosedimentologiche a paleobo-
taniche su depositi fluviali e lacustri
della bassa valle del Sarca presso Linfano

di Torbole (Trento). - Odb.: "Studi Trentini
di Scienze Naturali" Anno 35 N. 2/3 pagg.
71-94. Trento 1958

P 4. Ricerche pollinologiche in sedimenti tor-
bosi della Pianura Padana. - Odb.: "Nuovo
Giorn. Bot. Ital. N.S." Vol. 66 N. 1/2 p.
236-339. Firenze 1959

P 5. Lineamenti paleobotanici dell'interglacia-
le Riss-Würm nella Pianura Padana. -
Odb.: "Nuovo Giorn. Bot. Ital." N.S. Vol. 67
N. 1/2 pp. 306-311. Firenze 1960

P 6. [wspótant.] A. Paganelli
Ricerche sul Quaternario della Pianura Padana
I. Analisi polliniche di sedimenti Torbo-Lacustri
di Padova e Sacile. - Odb.: "Rendiconti degli
Istit. Scient. della Univ. di Camerino" Vol. 1
Fasc. 1 str. 47-54. 1960

Marchetti Gott. Marco

1. Una torba glaciale del Lago di Massiacuccolo

(Atti della Società Toscana di Scienze Naturali

Proc. Verb. Vol. XLIII No 5 ed ultimo) Pisa 1934 (trm.)

№ III. Marchewianka Marja

1. Z flory Głuchów Pałmiego Sadyku

Spraw. Nauk. Fizj. Rol. Med. Um. T. LIII i LIX - 1924

2. Przyrzynek do morfologii: *Ceranium diaphanum*.

"Kosmos" - 1924

THE UNIVERSITY OF MICHIGAN LIBRARY

Blank lined paper with horizontal ruling lines.

M III

Karchlewski Jan

1. Z Tropni w Trop... o czytaniu Tropów i śladów zwierząt
Kraków 1946.

II 5906 K 2. Album Krajowych zwierząt chronionych
Kraków 1947.

Handwritten text, possibly a title or header, which is mostly illegible due to fading and bleed-through from the reverse side of the page.

A series of horizontal dotted lines spanning the width of the page, serving as a guide for handwriting practice. There are approximately 20 lines in total.

III Marchlewski Jan H.

1. Kuropatwy (*Perdix perdix* LINN.) z Doliny
Pięcin Stawów Polskich w Tatrach. - Odb.:
„Acta Zoologica Cracoviensia” T. 4 (1959)
Nr. 5 [str.] 161-172+Tabl. XV-XVI.

Kraków 1959

M III Marchlewski L.

1. Przemiana fitocyjaniny w hemaferytrol i urobiline (współautor M. Nencki)

(odb. z Rozpr. Wydz. mat.-fizy. Ak. Um.) Kraków 1901

2. Leon Marchlewski - wspomnienie pośmiertne.

Pom. Poista. Inst. & Pracech T. XVIII. Seria I. 1945-47.

БИБЛИОТЕКА ПРОБЛЕМНОГО НАУЧНОГО ЦЕНТРА

Blank lined paper with horizontal ruling lines.

M III

Staroblenki Julian

1. Szkice o Teatrach - Wydawnictwo

Ministerstwa Obrony Narodowej Warszawa 1951r.

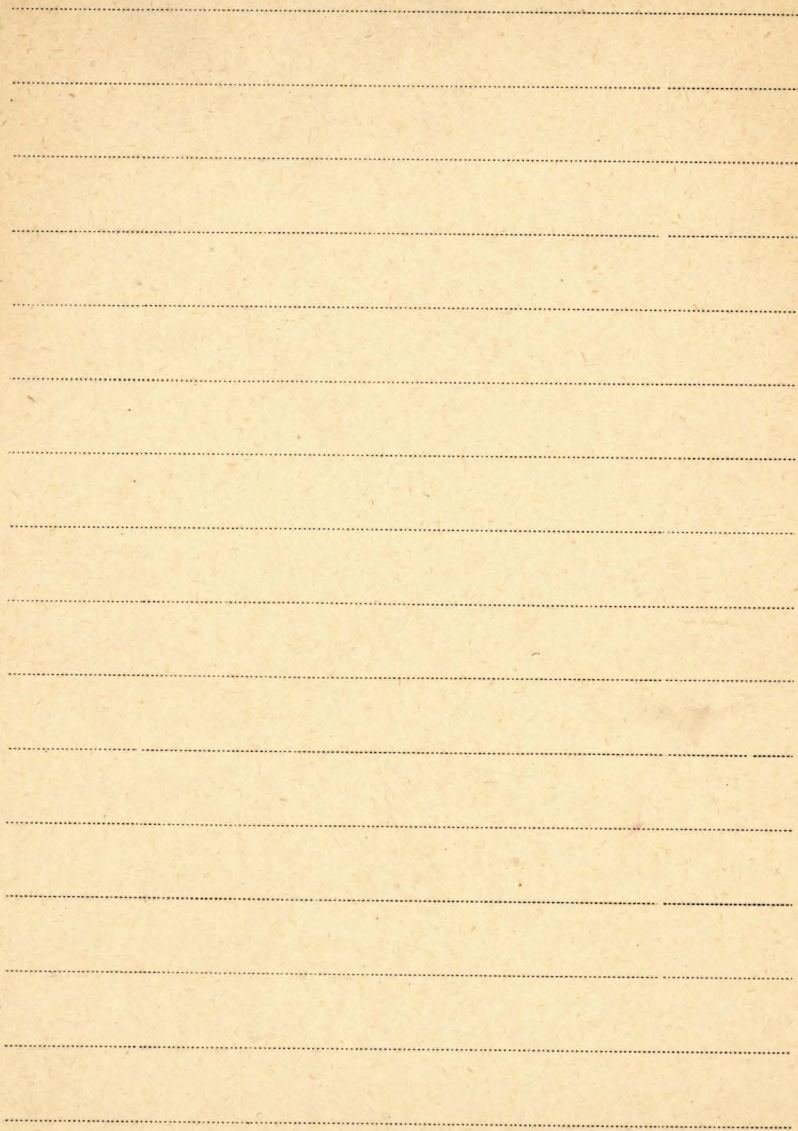

M III
Mordkewski Teodor

1. Z nowszych zagadnień genetyki
Gł. z. Przegląd Hodowlany "Nr. 3 1942.

Marcinkiewicz Andrzej

III
K. 1
2808
w dniu me.
nie ma daty

1. Atlas form i typów rzeźby terenu
Polski. Skala 1: 25 000. - Zarząd TO-
pograficzny Sztabu Generalnego.

Warszawa 1960

Blank sheet of lined paper with horizontal ruling lines.

M IV
Marcinkowski Władysław

1. Walka o ochronę przyrody - to walka o kulturę,
to walka o postęp!

DISCOUNTED BY THE BANK OF AMERICA

A series of horizontal dotted lines for writing, consisting of 18 lines spaced evenly down the page.

Marczek Edward

1. Nasze rośliny chronione. - Wrocław. Tow.

Nauk.

Wrocław 1961

zob.: Kostynink M. [współaut.] K. 20

M N

Marck Dr. Carlos

1. Estudio químico preliminar de la flor
(Archivos de la Escuela de Farmacia)

Lórdoba, 1936

THE UNIVERSITY OF CHICAGO

A series of horizontal dotted lines for writing, consisting of 18 lines spaced evenly down the page.

IV. Margowski Zdzisław

1. współaut.: Prusinkiewicz Zbigniew

Wpływ czynników ekologicznych na występowanie i działalność życiową drobnej fauny glebowej. - Prace Kom. Biol. Pozn. Tow. Przyj. Nauk.

T. 16 Zesz. 4.

Poznań 1955.

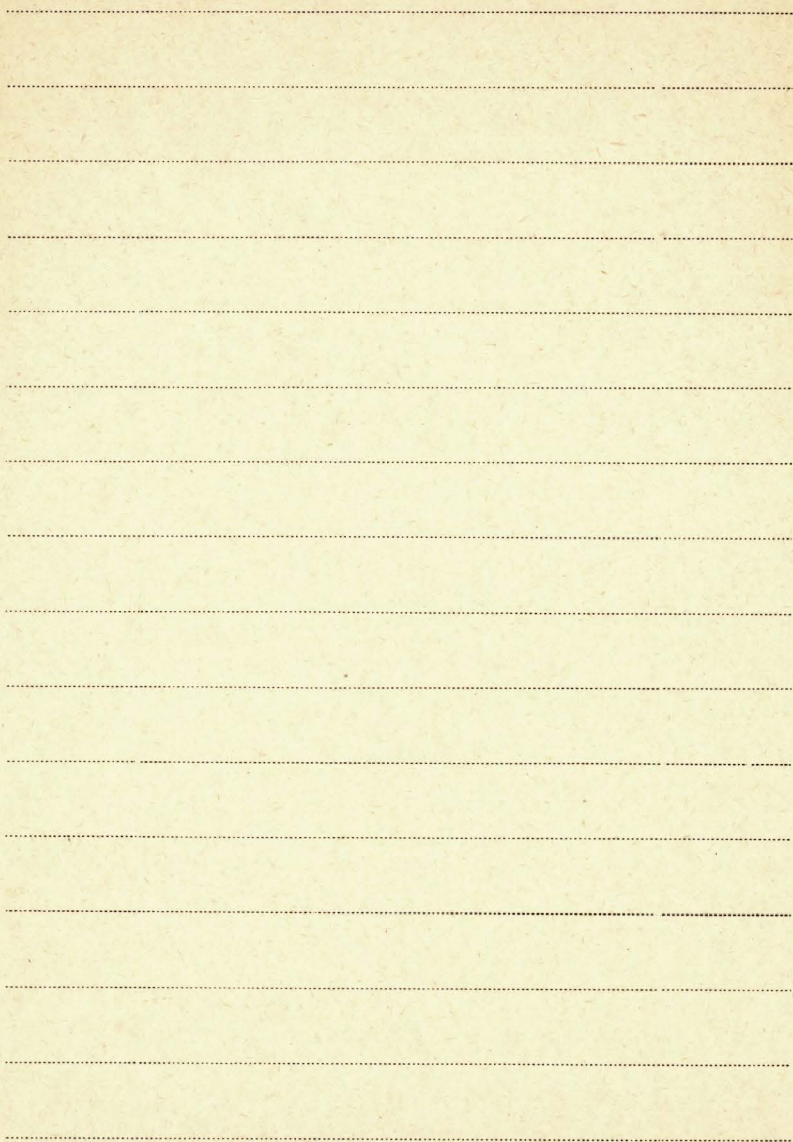

M IV

Manicelli L.D.

1. Chromosomal effects of low-x-Ray doses
on five-day *Tradescantia* microspores
cell. *American Journal of Bot.* Vol. 29. 1/10. 1942
(Aspiratorzy P. R. Nebel, Jr. Giles, Dr. Charles)

Marinesco G.

- 1. Sur la valeur des tests pharmacologiques
dans l'exploration des réflexes végétatifs
(Acad. Roumaine. Bull. de la Sec. Scientifique)

Bucarest. 1926

(patr : Ionişescu 2)

BIBLIOTHEK FÜR WISSENSCHAFT UND KUNST

Blank page with horizontal ruling lines.