

Kozłowska Biela

1. The Geactic Elements and the Origin of the  
 ✓ *Flepe Flora in Poland.* Krosno 1931  
*zuid. Memoires del' Acad. Polovain des. Sciences et des Lettres*
2. Zur Frage des Vorkommens der Gattung  
*Tunga* im polnischen Interglacial  
 "Österreich. Bot. Zeitungs" - Wien 1926
3. O zbiorach kopaluzh z okresu neolitu i paleol.  
*Lopnany Hydroide uni-prypr. Pol. Ak. Umiej.* 1920
- P. 4. Z badań nad florą paleolitu i paleol. - "Kosmos" 1921
5. Flora międzylodowcowa z pod Rokowa  
 "Acta Societ. Botau. Poloviae" 1923
- R. 6. Silurian flora of Poland
7. *Zwierciadło Festuca ovina* L. w zwiarku z sukcinu  
 zespota (asocjacji) Steponzel na Wyżynie Małopolskiej  
*Bull. Inter. de l' Acad. de Sciences et de Lettres.*  
 1925

8. Rezerwat stepowy i jaskinie w Ziemi Miechowskiej  
„Ochrona Przyrody” - 1926

x 9. Waskalne zbiorowiska roślin na wyrynie Małopolskiej  
(po franc.) Bull. de l'Acad. Polon. de Scien. et des Lettres. 1927

10. Stomki geobotaniczne Ziemi Miechowskiej

Pracow. Kom. Geogr. Pol. Akad. Umiej. T. LXV

DA 11. Ukształtowanie utworów dykuzjalnych i flora  
dykuzowa z okolic Miłowic i Chakosin.

1933

Wydawnictwa Uniwersytetu Śląskiego w Katowicach Drukarnia M. B.

12. Waskalne zbiorowiska roślin na wyrynie  
Małopolskiej

(Roczn. Wydz. mat.-przyr. P. A. U. T. LXVIII) Kraków 1928

13. Wpływ roślin na stężenie jonów wodorow-  
wych środowiska

(Prace roln.-leśn. <sup>nr 8.</sup> Wydz. Polsk. Ak. Um.) Kraków 1933.

Korżowska Aniela

14. O przemianach neolitu. - Sur les céréales fossiles néolithiques en Pologne.  
(Bull. Int. de l'Ac. des Sc. et des L.) 1920.
15. Szata roślinna województwa śląskiego.  
(Wyd. Instytutu Śląskiego) Katowice, 1936.
16. Absorption of phosphorus by plants  
in relation to the concentration of hydrogen  
ions in the medium  
(odb.: „Protoplasma” 1936 vol. xxiii, No 1.)
17. Charakterystyka zespołów leśnych Pogóna  
Lecynińskiego.  
(odb. z „Prac biologicznych iłeskich Nr 1)  
Kraków 1936
18. Ochrony godne rentki stepów na Pokuciu  
(odb. z „Ochrony Przyrody” R. X) Kraków 1931

II 5806

19. Pogadanki o Roslinach  
i Glebie.

Nia z mycechami i usharoshkami  
mitodermami Ala Kaucyela.

Atlas Lwo' 1925

20. The changes caused by ammonium  
molybdate and virus diseases of plants  
Croconie 1947.

21. Pochopenie zloz i ziemiaka

Worobara 1949.

22. Studia nad woskami mydelniczymi  
konfrodajnego Ciunua comua Sima,  
Ciunua succum L. oraz ich uizyucio  
bobb. ps. Bot. Pol. T. 22. Nr. 1 1949-1950.

23. Badanie res ufejowego wirusa x a simele  
poczistkowym Krolow 1950.

XIX  
Kozłowska Biela

24. Investigation of masked virus X<sup>+</sup>  
 in potatoes by complement fixation  
 test Cracovie 1950.

II 5802

III 2825

Botanika ogólna część I. Kraków 1951.

III 2826. Botanika ogólna. część II Kraków 1952.

III 2830. Botanika ogólna. część III Kraków 1952.

28. Problems concerning the activity of molybdenum on metabolism in plant cells.  
 Kraków 1952.

29. Biocenoza lasów Pogorza Cieszyńskiego.  
 oprac. A. Kozłowska [i inni].

Prace Biologiczne Nr. 1.

Kraków 1936.

patrz: Biocenoza ks.

30. Ziemiaczany wirus X i wirus Y. Metody ba-

dawcze. - Wydruk. w: „Roczniki Nauk Rolniczych”,

Seria D Monografie, T. 77.

Warszawa 1956

współant.: M. Dzurakówna, Z. Maj

31. [współaut.]: W. Wyczatkowska

Physico-Chemical Properties of Plant Saps

Investigated by Conductometrical Methods.

Odb.: „Bull. Acad. Polon. Scienc.” Cl. II Vol. 4

No. 6.

1956

32. Detection of salts in plant juices by con-

ductometric methods. - Odb.: „Bull. Acad. Polon.

Scienc.” Cl. II Vol. 5 No. 4.

1957

II 5803

K. 33. Wpływ czynników klimatycznych na rozwój

chorób wirusowych ziemniaka. - Roczniki Nauk

Rolniczych T. 78 Serie D: Monografie.

Warszawa 1957

II 5813

K. 34. Botanika. - [Wyd.] PZWS.

Warszawa 1963

Kozłowski Antoni

*brody* 1. O powstawaniu plastydów z chloroplastów w komórkach roślinnych.

1919 T. LIX.

Prace Mydzian met-przr. Akad. Nauk i Literatury

*niezmi* 2. O powstawaniu plastydów z chloroplastów w komórkach roślinnych. Bull. de l'Acad. Polon. des Sciences et des Lettres. 1919

\* 3. Formation du pigment rouge de Beta vulgaris par oxydation de Chromogènes "Physiologie végétale" 1921

\* 4. Sur la saponarine chez le *Urtica capriolata*. Bot. "Physiologie végétale" Académie des Sciences - 1921

*niezmi* 5. Przegląd do badań nad genem autozjamu.

Prace Instytutu ni. H. Kuckiego. 1923

6. Comparative studies of the action on the Pneumococcus of bile acids and saturated fatty acids, found in bile in the form of soaps  
The Journal of Experimental Medicine - 1925

7. On the non-protein Cystine in plants. Preliminary  
note on the attempted isolation of the Glutathione  
from the Pea (*Pisum sativum*).

"The Biochemical Journal" Vol. XX. No. 6. 1926

8. The Effect of Ricinokated vaccine of the Hemolytic  
*Streptococcus* (Scarlet fever) on animals.

"The Journal of Immunology" Vol. XV. 1928

9. A Comparative Study of the action of Sodium Ricci-  
nolate upon bacteria. "Journal of Bacteriology" Vol. XVII. 1928

10. Ricinokated vaccines. "Journal of Immunology" Vol. XVI. 1929

11. Упрощенная методика выделения г. г. Глютамина  
из дрожжей. "Acta Societatis Botanic. Polonic" Vol. VII. 1930

12. Redukcija tlakita metilenskoga prera droidie.

1. Влияние концентрации порога водородной температуры.

"ditto" - Vol. VII. 1930

13. Critique de l'Hypothese des Chondriosomes.

La Revue generale de Botanique XXXIV 1932



Kortowski Antoni

14. Little Leaf or Rosette of Fruit Trees in California

(Odb. Phytopathology, Febr. 1935, vol. XXV, No 2, pp. 275-278.)

15. Trijace działanie niektórych bakterij na tkanki roślin

(Roczniki Nauk Roln. i Leśn. T. XXXV) Poznań 1935

16. Rola glutationu w fermentacji alkoholowej

(Odb.: Ac. Soc. Bot. Pol. vol. XII. Ch 1. 1935) Warszawa

17. Analiza chemiczna roztworów z poszczególnych poziomów gleby.

(Odb.: Roczn. Nauk Roln. i Leśnych, T. XXXVI)

Poznań, 1936

18. Chromogen respiracyjny w nasionach grochu

(Pisum sativum L.)

(Odb.: Ac. Soc. Bot. Pol., vol. XIV No 1.) Warszawa 1937

19. Hirsutorubryna, rzadki typ antocjanu, male-  
kiona w nasionach *Lupinus hirsutus* i jej  
powstawanie przez utlenianie chromogenu

(Odb. z Ac. Soc. Bot. Pol. vol. XIX, No 3) 1937, Warszawa

20. Antocjanogen liści karłowatego kędzierzawego  
jarmużu zielonego

(Odb. jw. vol. XIX, No 4) 1937, Warszawa

21. Obecność fotoksanu w moczach zwierząt  
roślinojernych

(Odb. jw. vol. XIX, No 2) 1938, Warszawa

22. Fotoksan,iolety chromogen, wytwarzany w nie-  
których roślinach w korelacji z antocyjanem  
pod wpływem światła i chlorofilu

(Odb. jw. vol. XIX, Nr 1,) 1938 Warszawa

Kozłowski Janusz K.

P 1. Quelques remarques sur l'origine de l'ex-  
tension du Magdalénien en Europe Cen-  
trale. — „Folia Quaternaria“ [No] 10.

Kraków 1962

II 5814

K. 2. Paleolit na Górnym Śląsku. — „Prace Kom.

Archeol. PAN Oddział w Krakowie“ Nr 5.

Wrocław 1964



Kozłowski Roman

K. 1. Les Graptolithes et Quelques Nouveaux Groupes d'Animaux du Tremadoc de la Pologne.

Odb. z: Palaeontologia Polonica. T. III. 1948.

patrz: Palaeont. Polonica - książki

P 2. [współautor]: Pál Greguss

Discovery of Ordovician land plants. - Odb.:

"Acta Palaeontol. Polonica" Vol. 4: 1959 No. 1.

WARSZAWA 1959

P. [współautor.] Kazmierczak J.

Sur une Algue ordovicienne conservant

le thalle organique. - Nadb.: "C.R. Acad.

Sc. Paris" <sup>Ser. D)</sup> t. 266: 1968, s. 2147-2148.

Paris 1968

P [współautor.] J. Kazmierczak

On two Ordovician calcareous algae. - Nadb.:

"Acta Palaeontol. Pol." Vol. 13: 1968 No. 3

pp. 325-346 + pl. I-XI.

Warszawa 1968

Kozłowski Stefan

Brosz. 699

Ochrona zasobów przyrody nieożywionej

ze szczególnym uwzględnieniem prac

Instytutu Geologicznego. - Nadb.: „Kwar-

talnik Geol.” T. 10: 1966: nr. 3, s. 885-902.

1966

Brosz 729

[Współant.] J. Radwan, Z. Wójcik

Rezerwat geologiczny na Kadzielni w

Kielcach. - Nadb.: „Ochr. Przyr.” R. 31,

s. 117-160.

Kraków 1965

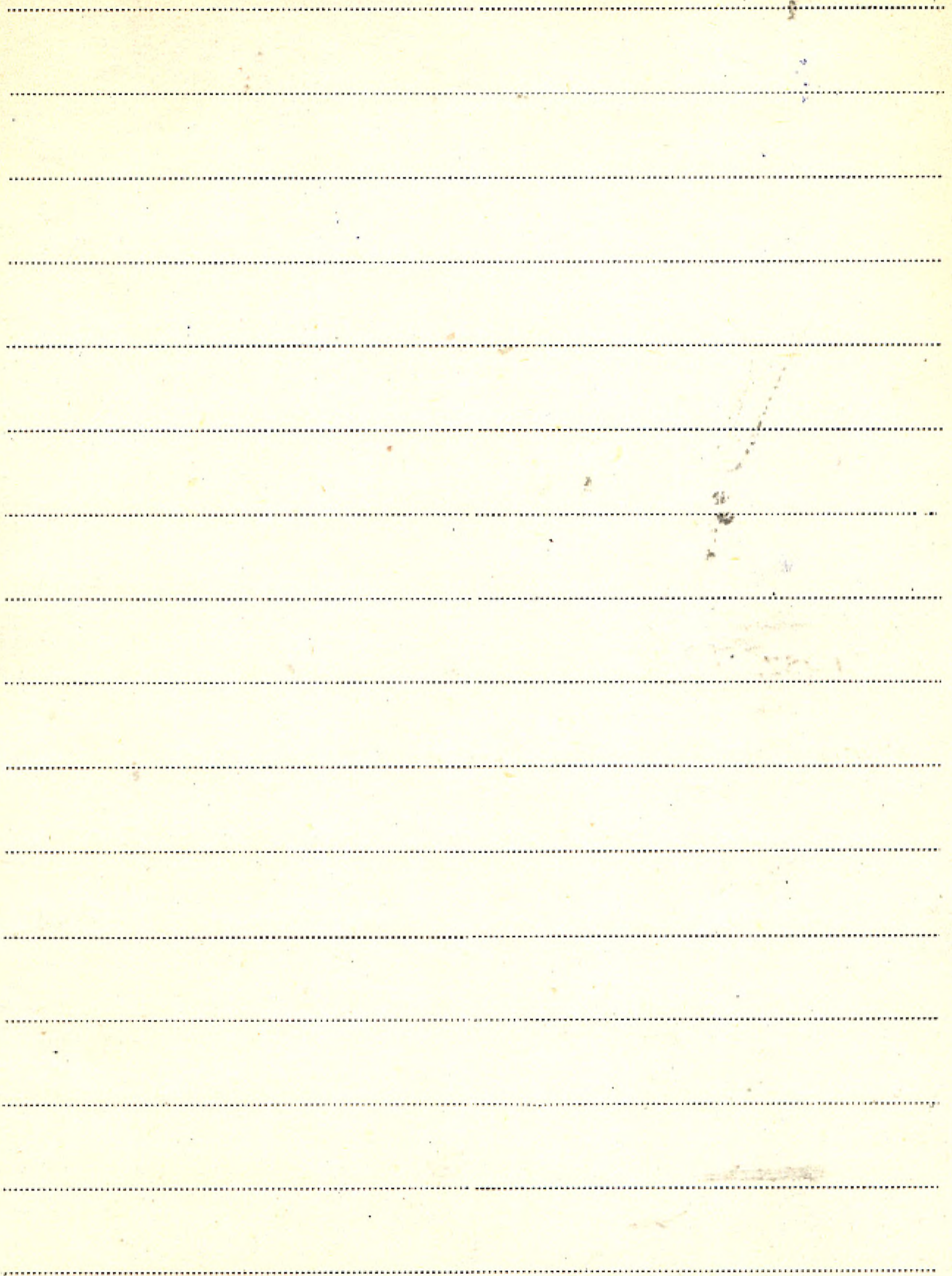



Kozłowski Theodore T.

1. Physiology of trees. - McGraw-Hill Book

Comp., Inc.

New York 1960

zob. współaut. : Kramer Paul J. poz K. 1.



K XX

BIBLIOTEKA PROF. WŁADYSŁAWA SZAFERA

Kozłowski W. M.

1. Mikroskop i jego wyście -

"Encyclopedja Rolnicza" - 1896

BIBLIOTHECA GEOG. THEOD. LUDW. STAFERIA

1044

Handwritten text in blue ink, mostly illegible due to fading.

Handwritten text in blue ink, mostly illegible due to fading.

Handwritten text in blue ink, mostly illegible due to fading.

Vertical handwritten text in blue ink, possibly a date or page number.

Small handwritten mark or signature at the bottom of the page.

Koro Poljau'skij

1. *Daphne Juliae* (po rosyjsku) - Moskwa 1927
2. *Androsace villosa* L. als Mitglied der mittelrussischen Flora und einige Fragen ihrer Geschichte.  
„Botanische Jahrbücher“, Band LXIV, Juni 1931
3. *Górskie rośliny w stepowej Rosji*.  
(po rosyjsku). Moskwa - 1931
4. Bot.-geogr. Gliederung Tschernosjions-  
Russlands  
(po rosyjsku) 1935
5. *Woprosy nowogo uczenija o widie*. - Odb.: *Botanicz.*  
*Žurnat*, T. 38 No. 6 Moskwa 1953

UNIVERSITY OF MICHIGAN LIBRARY

Blank lined page with horizontal ruling lines.

Koźlicka M.

Brasz. 1322

Dymorfizm płciowy u *Ptilidium pulcherrimum* (Web.) Hampe (Hepaticae, Ptilidiaceae). - Nadb. "Acta Soc. Bot. Pol." Vol. 38; 1969 nr 1 s. 177-184.

1969

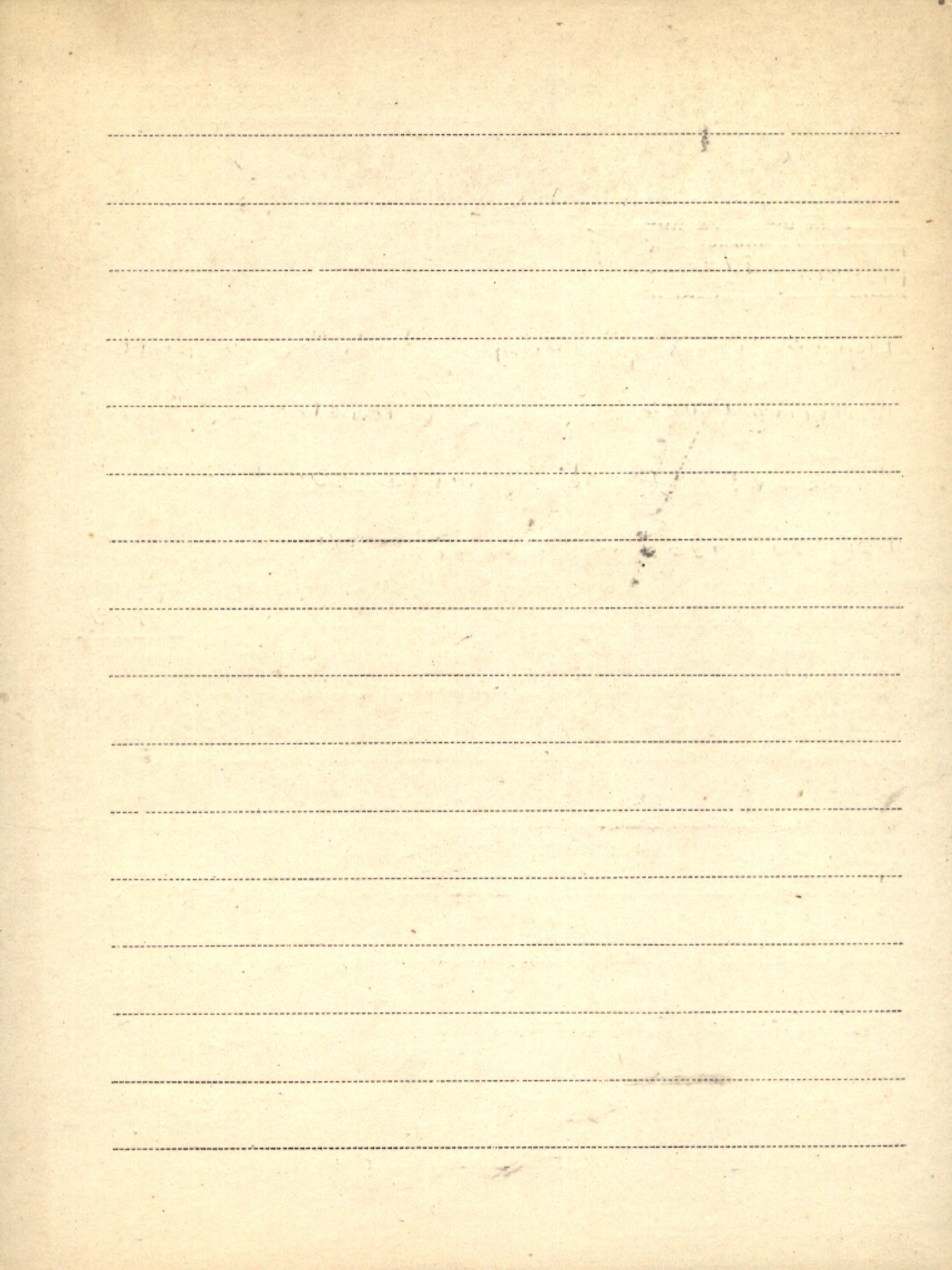



K XX

BIBLIOTEKA PROF. WŁADYSŁAWA SZAFERA

Kozłowski L.

1. Ökologische Untersuchungen an Orthopteren  
des Urwalds von Białowieża

(Extr. de Bull. de l'Ac. Pol. des Sc. et des Lettres. S. B.) <sup>1925</sup> Kraków

BIJLOTTEN PRO. WED. J. VAN DER WOUDE. ROTTERDAM.

A series of horizontal dotted lines for writing, with a solid line above the first one and a solid line below the last one.

*[Faint handwritten mark]*

*[Faint handwritten mark]*

Köck. G.

1. "Winterarbeiten im Obstbaumgarten".

2. Einiges über Chlorosebekämpfung der Obstbäume.

3. Die Exoscutkrankheiten unserer Obstbäume  
und ihre Bekämpfung. "Österr. Landw. Wochenblatt" Wien.

4. Die Murrhufäule des Obstes und ihre Bekämpfung.

"Landes-Anzeiger des Erzherzogthumes Österreich unter  
der Enns." Wien 1906

5. Der amerikanische Stachelbeernektar (Sphaerotheca  
mors uvae [Schwein]). Berk. et Curt.

"Monatshefte für Landwirtschaft" 1908

6. Beitrag zur Kenntnis der Verbreitung und der  
Bekämpfung des falschen Nektars der Garten.

"Zeitschrift für das landwirtschaftliche Versuchswesen  
in Österreich" 1908

7. Die Resultate der Versuche des Jahres 1908 zur  
Bekämpfung des falschen Nektars der Garten  
"Blatt" — 1909

8. Beiträge zum Studium der Blattkalkkrankheit

„Monatshefte für Landwirtschaft“ 1910

K XX

BIBLIOTEKA PROF. WŁADYSŁAWA SZAFERA

Körner, Chr. Hein.

1. Die logischen Grundlagen der Systematik der Organismen.  
„Philosophische Studien“ II. 1 1883

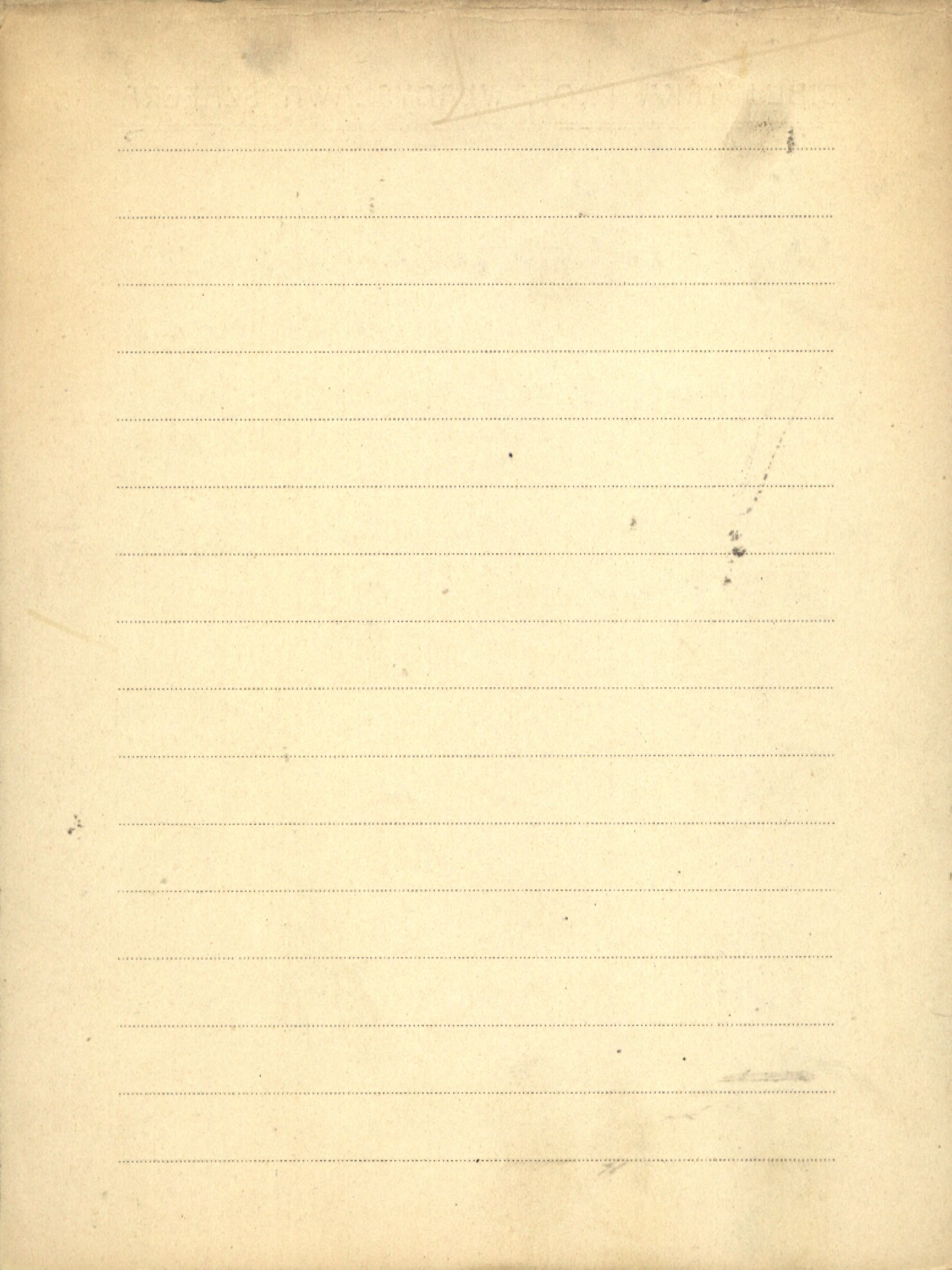

KXX  
XII  
Krzysztof Wilhelm

1. Miocen okolic Miechowa, stratygrafia i Paleontologia  
Warszawa 1947.
2. Przekroje stratygraficzne wierceń poszukiwawczych  
Warszawa 1947.
- P 3. Nowy profil i fauna miocenu z Gliwic Starych na Górnym Śląsku. - Odb. z Biuletynu 71 Inst. Geol. "z badań terenowych w Polsce"  
Warszawa 1954
- P. Badania nad mioceniem śląsko-krakowskim - Odb. "Prace geologiczne śląskie" Nr. 7: 1939, s. 28.  
Kraków 1939





Kraepelin Karl.

1. Leitfaden für den botanischen Unterricht  
an mittleren und höheren Schulen. (Krisika)

Berlin 1908.

BIBLIOTHECA PROJEKTUM V. H. CARLINA

Blank ledger page with horizontal ruling lines.

Krajewski Stanisław

Brosz. 689

Edward Suess (1831-1914). W pięćdziesiątą rocznicę zgonu. - Nadb.: "Prace Muzeum Ziemi" Nr. 8.; 1966, s. 125-145.

1966

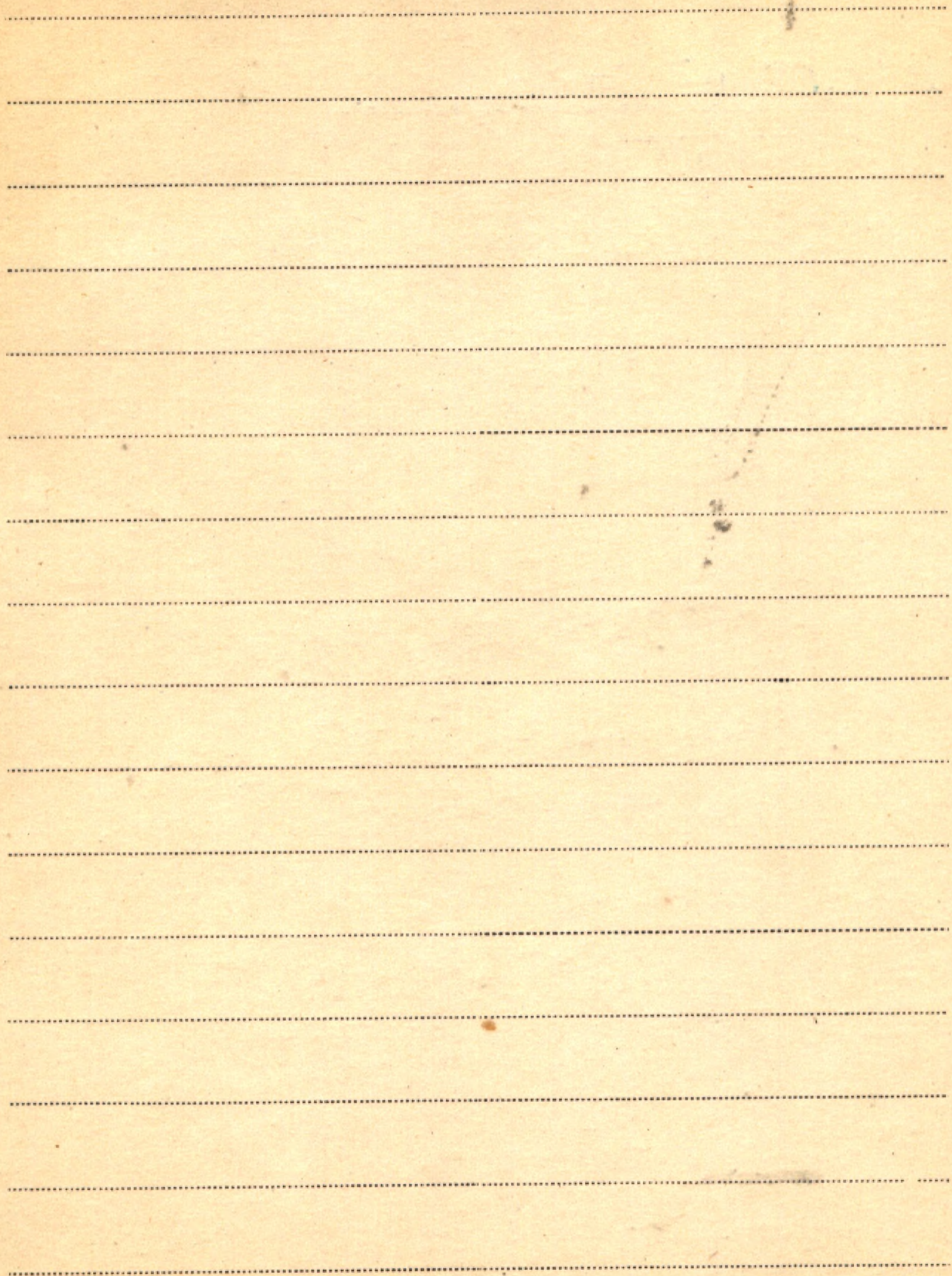

Krajina Vladimír

1. New Hawaiian Species of *Piptariis*.

Published by The Museum Honolulu, Hawaii 1930

2. Generis *Gunnerae* species Hawaiianae.

"Acta Botanica Bohemica" Vol. IX. Praga 1930

3. Adnotaciones ad species generis *Festuca* in

Flora Cechoslovaca exsiccata

"Acta Botanica Bohemica" Praga 1930

4. *Pinguicula bohemica*, species nova e sectione

*Novophyllum* DC. "Memoires de la Société des Sciences de Bohême" Praga 1926

5. O vývoji vysokohorské vegetace v. Československé

Republice. "Výroční zprávy Karlovu univerzity 1928. 29" Praga

6. Monografická studie druhů *Festuca varia* (Haenke)

a *Festuca verticillata* (Tausch) Krajina.

"Publications de l'École des Sciences de l'Univ.

Charles.

Praga 1930

7. Quotationes ad species generis *Festuca* in Flora  
memo *Czechoslovenica exvicata*.

Acta Botanica Bohemica Vol. IX, (1930)

8. Generis *Chirodendrum* species hawaiiensis ex  
affinitate *Chirodendri platyphylli*:

- "Pueslin" Vol. X, 1931.

9. Bemerkungen zur Verbreitung und Systematik  
der Gattung *Festuca* in den rumänischen Karpaten  
Veröffentl. d. geobot. Instituts Rübel in Zürich 10 Sept. 1933

KXXI 10. Die Pflanzengesellschaften des Myrica-Tales  
in den Vysoke Tatry I. Teil.

Beihefte zum Botau. Centralblatt "Bot. L. d. 3. 1933.

11. Die Pflanzengesellschaften des Myrica-Tales  
in den Vysoke Tatry (Hohe Tatra) II. Teil

Beihefte - - - dtt. Bot. LI d. 1. 1933.

XXI Krajina Vladimir

12. Can we find a common platform for the different schools of forest type classification?

[br. inn. danych bibliograf.]

13. Ecosystem classification of forests.

Vancouver, B.C. 1959

14. Corticolous and lignicolous synusia of the forest phytocoenoses in the Coastal Douglas-Fir on Vancouver Island.

zob.: Szczawirski Adam F.

Vancouver B.C. 1959

Brorz. 1389

Progress Report 1969. National Research

Council Grant No. A-92. 1. Ecology of

the Pacific Northwest & of western Cana-

dian Arctic and Subarctic. 2 Primary

productivity of coastal forests in British  
Columbia. [Wyd.] Dept. of Bot. Univ. of Bri-  
tish Columbia p. 64.

Vancouver 1969

k/np. Ecology of forest trees in British Columbia.  
in "Ecol. of West North Amer" Vol. 2: 1969  
no. 1 p. 147, map 1.

Vancouver 1969



Kraków

1. Kraków w latach okupacji 1939-1945. Studia i materiały. - Rocznik Krakowski T. 21.

Nakład. Tow. Miłośników Hist. i Zabytków

Krakowa.

Kraków 1945-1957

2. Program planu perspektywnego Okręgu

PZW Kraków.

Kraków 1965-

zob.: Program P XXI/1.

k/n Ziemia Krakowska. Wydawn. Artyst. Graficzne.

ne.

Kraków 1965

zob.: Ziemia k/n

k/n Krakowskie żupy solne na tle 1000-lecia dziejów Polski. - zob.: Studia i Materiały

do Dziejów Żup Solnych w Polsce. T. I.

Meliczka 1965

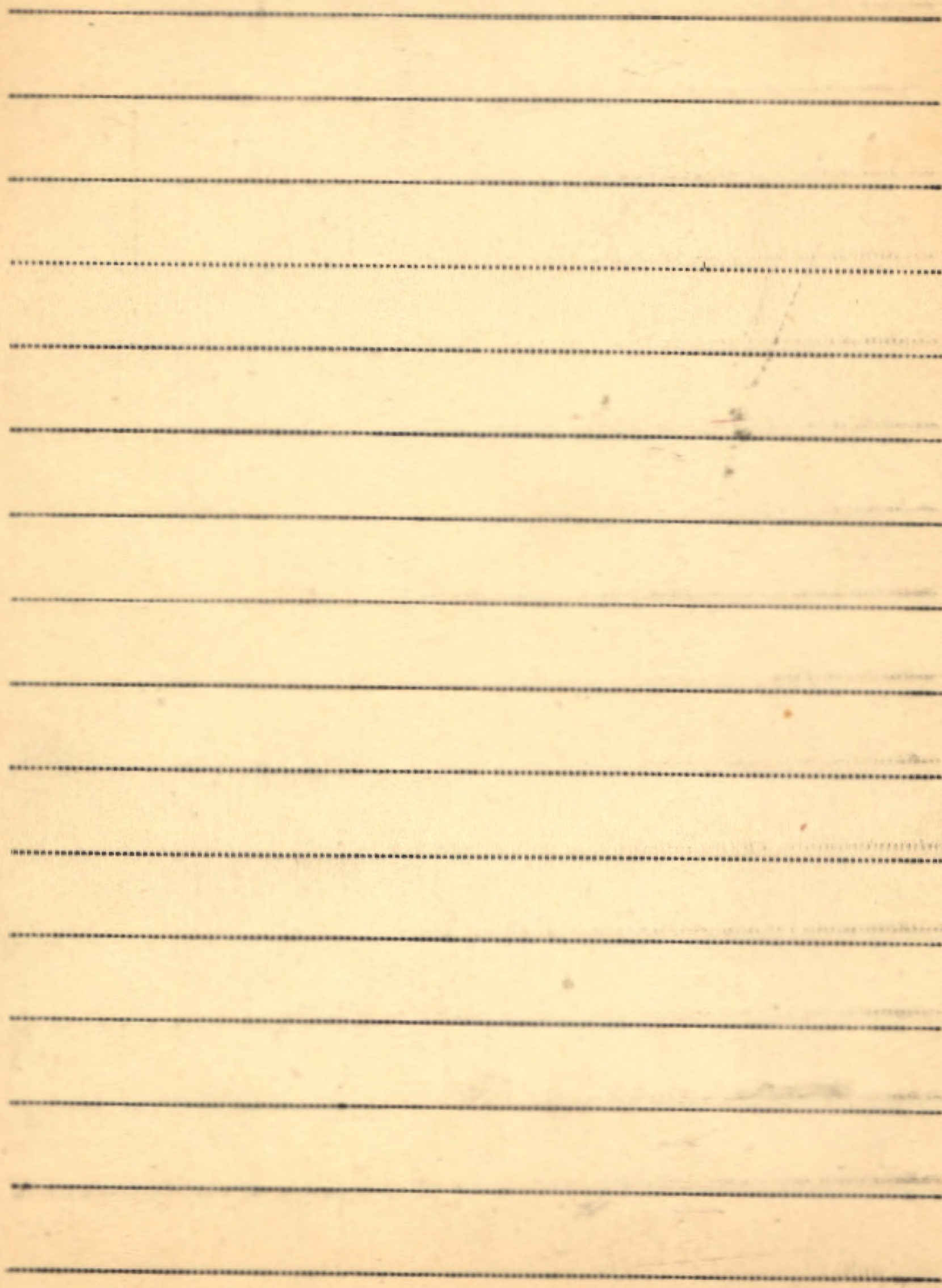

Kral Zici, Pr

1. Autropogeografický výzkum vysokohorné oblasti

Karpat. II. Zjard Stowian'skich Gogor. i Etnog. w Polsce 1927

2. Reiseführer durch die Tschechoslowakische

Republik. - (Kniha)

- Praha 1928

BIBLIOTHEQUE MUSEUM HISTORIQUE

Blank page with horizontal ruling lines.

BIBLIOTEKA PROF. WŁADYSŁAWA SZAFERA

Kramer Paul J.

K. 1. [współant.] T. T. Kozłowski

II 5812 Physiology of trees. - [Wyd.] McGraw Hill  
Book Comp. Inc

New York 1960



XXI Kranich Ernst-Michael

1. Anomalien der Knochenschelle (Pulsatilla Mill.)

Inaugural-Dissertation. - Abdruck aus der:

"Flora oder allgem. botan. Zeitung" Bol. 146.

Jena 1858

A series of horizontal dotted lines spanning the width of the page, providing a guide for handwriting or data entry.



Krankowska-Smyjter Barbara

1. Obserwacje nad strefą przejścia zespołów

Querceto-Carpinetum i Querceto-Betuletum

w Białostockim Parku Narodowym

w. Annales Universitatis Mariae Curie-Skłodowska

15/V 1952. Vol VI, 13.

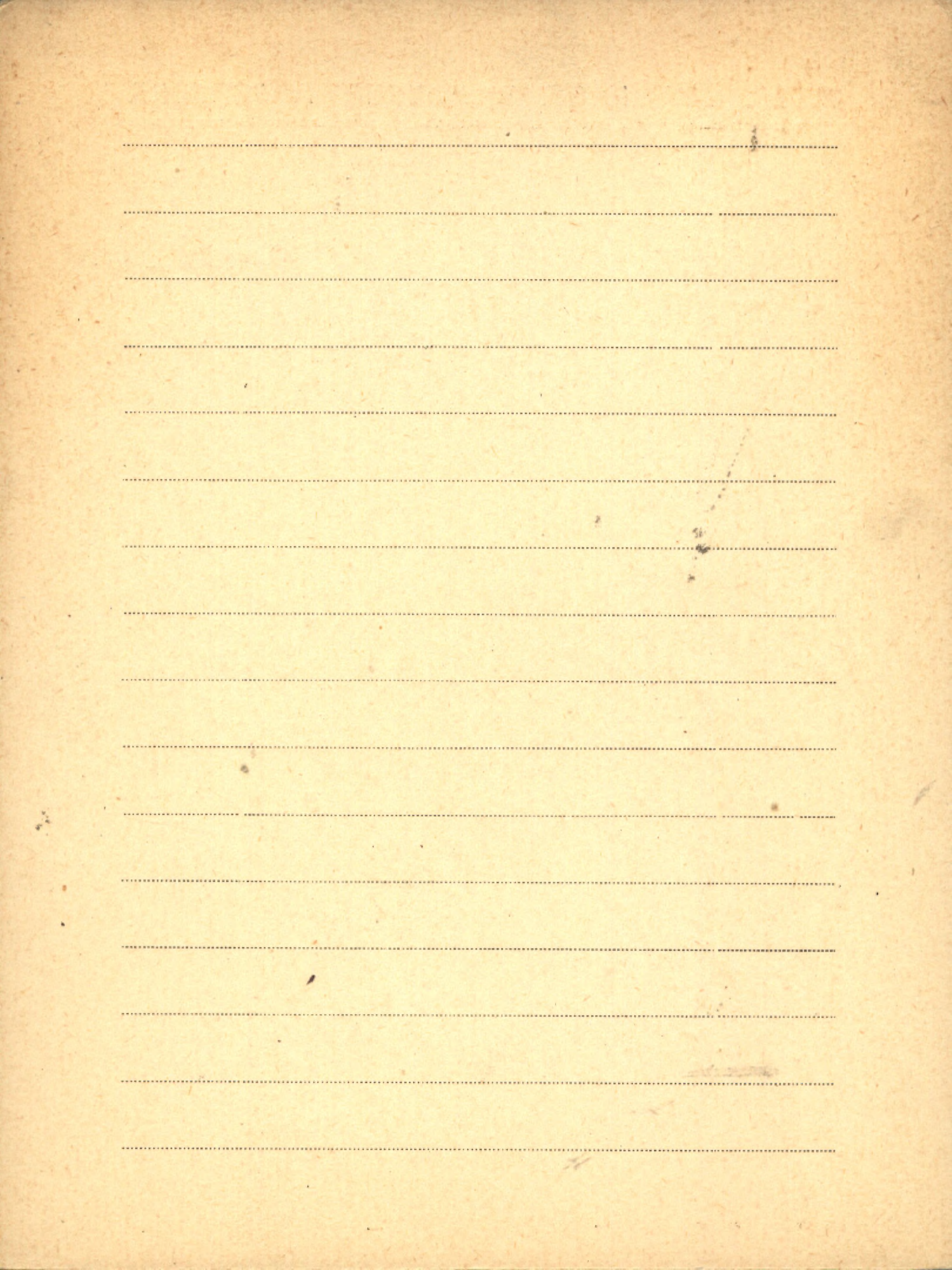

K XXI

Kronika 7.

1. Contribution à l'étude du métabolisme éner-  
gétique de la germination (*Helianthus annuus*)

Acta Biologica Experimentalis Vol. III. 1928

THE UNIVERSITY OF CHICAGO

Blank lined paper with horizontal ruling lines.

Krasowska Wanda

1. Wpływ odkażania ziarna porzeczki rośniesz preparatami  
chemicznymi na występowanie w kłosach fusarij (Milletii)

Pamiętnik Inst. Żyw. Roln. G. Włocł. 4. <sup>T. T.</sup> Rok 1924

2. Wpływ odkażania ziarna prosa na występowanie  
fusarij (Milletii) (Milletii)

"dtko" Tom V. or. A. 1924

LIBRARY OF THE UNIVERSITY OF CHICAGO

Blank lined paper with horizontal ruling lines.

XXI

Kraszeninnikow J. M.

1. Species novae generis Artemisia L. e Sibiria occidentali (Nowyje widy potyni iz Zapadnoj Sibiri). — Odb. Systematiczeskije Zamietki po materiatam Gerbarija im. P. N. Krytowa pri Tomskom Gosud. Uniw. im. W. W. Kujbyszewa.

God izdan. 19. No. 1-2 (73-74) Tomsk 1949

2. Rol i znaczenije Angarskogo floristiczeskogo centra w filogeneticzeskom razwitii osnovnych Jevraziatskich grupp potyniei podroda Euartemisia. — Odb.: „Materiaty po Istorii Flory i Rastitelnosti SSSR” Wyp. III. Izdat. Akad. Nauk SSSR.

Moskwa 1958

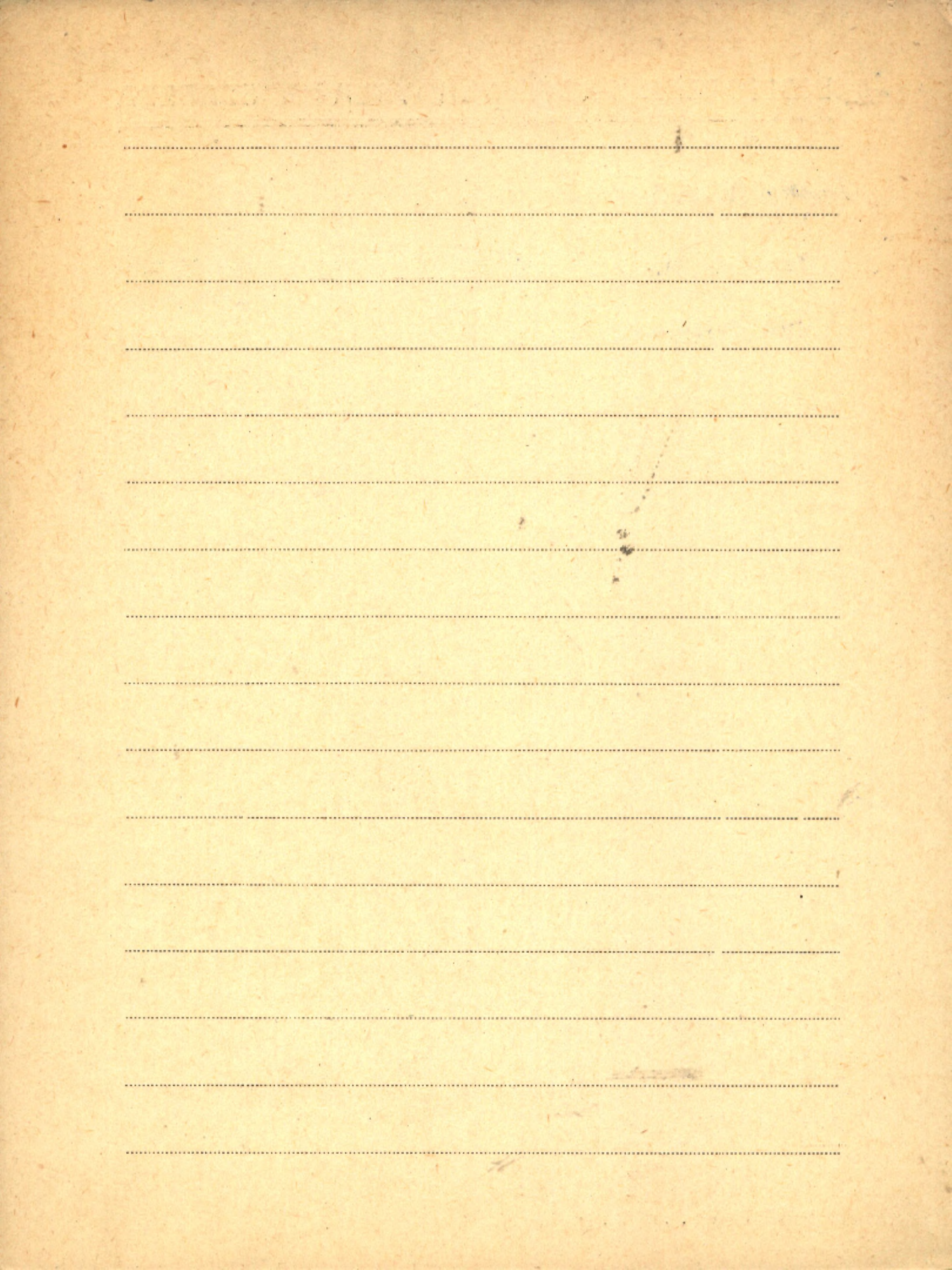



Kraus Gregor

K 1. Boden und Klima auf kleinstem Raum

II 5815 Kraus

Jena 1911.

1851

.....

.....

.....

.....

.....

.....

.....

.....

.....

.....

.....

.....

.....

.....

.....

.....

XXI Kraus Otto

1. Vom Ausverkauf der alpinen Gewässer.

- Sonderdruck aus dem Jahrbuch 1961,

26 Bd. des Vereins zum Schutze der Alpen-  
pflanzen und -Tiere".

München 1961



XXII. Krausch Dieter

1. Wälder und Wiesen im Spreewald in geschichtlicher Entwicklung. Ein Beitrag zur Vegetations- und Wirtschaftsgeschichte der Niederlausitz.

Odb.: „Wissenschaftliche Zeitschrift der Pädagogischen Hochschule Potsdam, Math.-Naturw.

Reihe, Jhg. 1 H. 2.

Potsdam 1955

2. Flora des Oberspreewaldes. - Odb.: Wissenschaftliche Zeitschrift der Pädagogischen Hochschule Potsdam, Math.-Naturw. Reihe, Jhg. 2 H. 1.

Potsdam 1955

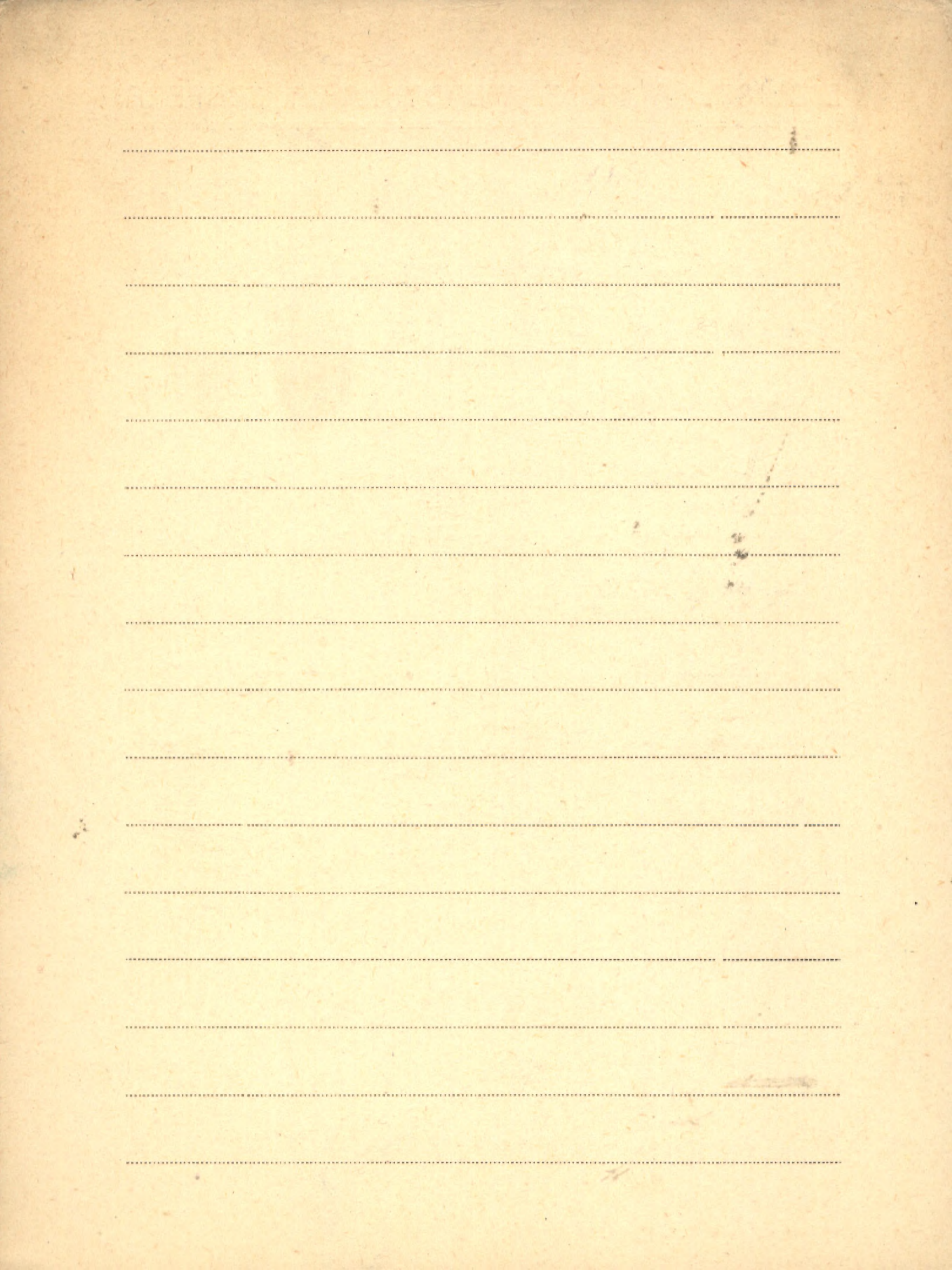

XXI Kransch H. D.

1. [współant.]: W. R. Müller-Stoll

Verbreitungskarten brandenburgischer Leitpflanzen

zen. 1 Reihe; Ergebnisse der Arbeitsgemein-

schaft brandenburgischer und altmärkischer Bo-

taniker, zusammengestellt und erläutert. —

Odb.: „Wissenschaftliche Zeitschrift der Pädago-

gischen Hochschule Potsdam“ Math.-Nat. Reihe.

Jg. 3 H. 1.

Potsdam 1957

2. [współant.]: W. Fischer, H. Freitag, G. Richter

und L. Ruffle.

Beiträge zur Flora und Vegetation Bran-

denburgs 16-18. 16. Neue und bemerkens-

werte Pflanzen aus der Mark Brandenburg.

-Odb.: „Wissensch. Zeitschr. der Pädagogischen

Hochschule Potsdam "Math.-Naturw. Reihe.

Jg. 3 H. 1.

Potsdam 1957

3. Zur Soziologie der kontinentalen Trockenrasen

Brandenburgs. - Odb.: Bericht über die Exkursion

der Floristisch-soziolog. Arbeitsgemeinschaft in

der Umgebung von Lüchow und Dannenberg

am 11./12. Aug. 1956 von R. Trixen und W.

Lohmeyer.

Stolzenau/Weiser 1957

K 4. Die Pflanzenwelt des Spreewaldes.

Wittenberg Lutherstadt 1960

P 5. [wspötant.] Klix W.

Das natürliche Vorkommen der Rotbuche

in der Niederlausitz. Beiträge zur Flora

und Vegetation Brandenburgs 19. - Odb.:

„Wiss. Zeit. d. Pädagog. Hochschule Pots-

dam, Math.-Naturw. Reihe“: Jhrg. h H. 1.

S. 5-27.

Potsdam 1958



XXI Kransch H.D.

6. Verbreitungskarten brandenburgischer Leit-

pflanzen. Zweite Reihe. - „Wiss. Zeit. d.

Pädag. Hochschule Potsdam. Math.-Naturw.

Reihe“ Jhrg. 4 H. 2 S. 105-115. Potsdam 1959

zob.: Müller-Stoll W. R. M / 9 [Vrspstant.]

7. Verbreitungskarten brandenburgischer

Leitpflanzen. Dritte Reihe. - Odb.: „Wiss.

Zeit. d. Pädag. Hochschule Potsdam. Math.-

-Naturw. Reihe“ Jhrg. 5 H. 2 S. 85-128.

Potsdam 1960

zob.: Müller-Stoll W. R. M / 11

8. Vorschläge zur Gliederung der mitteleuro-

päischen Sand- und Silikat-Trockenrasen.

-Odb.: „Mitt. flor.-soz. Arbeitsgem. N. F.“

[H.] 9: 266-269.

Stolzenau/Weser 1962

9. Der Sandnelken-Kiefernwald an seiner West-  
grenze in Brandenburg. - Odb.: Mitt. flor.-soz.  
Arbeitsgem. N.F." [H.] 9: 141-144.

Stolzenau/Weser 1962

10. Die kontinentalen Steppenrasen (*Festuceta-  
lia vallesiacae*) in Brandenburg. - Odb.:  
"Fedd. Report. Beiheft" 139 S. 167-227

Berlin 1962

K. XXI

Krause Ernst.

1. Rostocker Moosflora.

2. Die Beziehungen zwischen Vorgeschichte  
und Pflanzengeographie.

1927

„Schlesische Gesell. für vaterländische Cultur“

BIBLIOTECA DE LA UNIVERSIDAD DE CHILE

[Faint, illegible text and markings on a lined page]

Krause Johann

1. Die Beziehungen zwischen Tierwelt, Vögelgeschichte und Pflanzen-  
geographie. „Seltene gesell. für vaterländische Kultur“ 1924
2. Bemerkungen über anthropogene Pflanzenverbreitung  
in Mittel Europa. „dts“ 102 Jahrbuch 1929
3. Über Organisation und Systematik insektenartiger  
Pflanzenvereine. „dts“ 101. Jahrbuch 1928
4. Das Pflanzenleben der heimischen Tiere im  
Lichte des Entwicklungsgedanken. „dts“ — 1928

BIBLIOTEK ...

Blank lined paper with horizontal ruling lines.

xxi  
Krause Werner

1. Pflanzensoziologische Luftbildauswertung.

„Angewandte Pflanzensoziologie“ herausgeg. von

R. Tüxen, No. 10.

Stolzenau/Weser 1955

patrz pod: Tüxen Reinhold

7

A series of horizontal dotted lines spanning the width of the page, intended for writing or drawing.



Kräusel Richard

- X 1. Paläobotanische Notizen XIII - XVI.  
"Senckenbergiana" N. 12. Frankfurt/M. 1930
- X 2. Die Flora des deutschen Mutterlandes.  
"Abhandlungen der Preussischen Geol. Landesanstalt" Berlin 1930
- X 3. Paläobotanische Notizen XVII. Über eine Kiefer  
der sect. Baukia Mayer, aus dem deutschen Tertiär  
"Senckenbergiana" Band 13. 1931
- X 4. Bast und Kautschuk in der deutschen Braunkohle  
"Natur und Museum" 1931
- X 5. Paläobotanische Notizen X, XI  
"Senckenbergiana" Band 10. 1928
- X 6. Paläobotanische Braunkohlen Studien  
"Abhandlung. der Naturforsch. Gesell. zu Göttinge" N. 30. 1928
- X 7. Paläobotanische Notizen XII. Eine Loranthacee im  
Tertiär Schlesiens.  
"Senckenbergiana" N. 11. 1929

x = Opzámione

x 8. *Plantae fossiles*. - Neuere Arbeiten über die  
nachtertiäre Florengeschichte.

N. Jahrbuch f. Mineral. ...

1928

x 9. Paleobotanische Notizen I und II.

(Senckenbergiana Bd. III, H. 5) Frankfurt a/M. 1921.

x 10. Paleobotanische Notizen III.

(Senckenbergiana Bd. V, H. 3/4) Frankfurt a/M. 1923.

x 11. Paleobotanische Notizen IX.

(Senckenbergiana Bd. 10.) Frankfurt a/M. 1928.

x 12. Paleobotanische Notizen XVIII.

(Senckenbergiana Bd. 13.) Frankfurt a/M. 1931.

x 13. *Miradites borneensis* n. sp. eine fossile  
Palmenfrucht aus Borneo.

(Senckenbergiana Bd. V, H. 3/4) Frankfurt a/M. 1923.

x 14. Die Entstehung der Braunkohle ein altes,  
und doch neues Problem.

(55. Bericht der Senckenberg. Naturforsch. Ges.) Frankfurt a/M.

1925

Kräusel Richard

2.

x15. Zur „Sumpfmooornatur“ der mitteldeutschen Braunkohle

(Odb. z Centralbl. f. Min. etc. Jahrg. 1925) Frankfurt a/M.

x16. Aus der Vorzeit der Pflanzenwelt. Wie sahen die ältesten Landpflanzen aus?

(56. Bericht der Senckenberg. Naturforschenden Ges.)

Frankfurt a/M. 1926

x17. Über einige fossile Hölzer aus Java

(Leidsche Geolog. Mededeelingen) 1926

x18. Kritische Bemerkungen bezüglich Glyptostrobus und Taxodium

(Mitt. d. Deutschen Dendrol. Ges. Nr. 41) 1929

x19. Wesen und phylogenetische Bedeutung der „ältesten Gefäßpflanzen“

(Berichten d. Deutschen Botau. Ges. Bd L. H. 1.) 1932.

x = 2 specimens

- x 20. Relation of *Tinoxylon lakotense* Knowlton  
to *Tropiceoxylon gothan*  
(Botanical Gazette, vol. XCV No 2.) 1932.
- x 21. Pflanzenreste aus dem Devon II,  
verfasser: H. Weyland. (Senckenbergiana Bd. 14)  
1932
- x 22. Pflanzenreste aus dem Devon. III,  
verfasser: H. Weyland (Senckenbergiana Bd. 14)  
1932
- x 23. Pflanzenreste aus dem Devon IV, V,  
verfasser: H. Weyland (Senckenbergiana Bd. 14) 1932
- x 24. Beiträge zur Kenntnis der Devonflora II  
verfasser: H. Weyland.  
(Abhandl. der Senckenberg. Naturforsch. Ges. Bd. 40. H. 2.)  
Frankfurt a/M. 1926.

X = opremione

Kräusel Richard

3.

X 25. Ergebnisse der Forschungsreisen Prof. E.  
Stromers in den Wüsten Ägyptens.

(Abhandl. der Bayerischen Akad. der Wis. XXV Bd.)

München 1924.

wykŁautor: E. Stromer.

X 26. Paläobotanische Notizen XIX Noch einmal  
das Alter der Frankfurter Klärbeckenflora

(Senckenbergiana Bd. 15, 1933)

X 27. Das Alter der fossilen Hölzer vom Mt. Elgon,

Brit. Ost-Afrika

(Geol. Fören Forhandl. Bd. 56. H. 3.)

1934

X 28. *Lennea schmidti*, eine pflanzenähnliche

Tierspur aus dem Devon

(odb. z. Palaentol. Zeitschr. Bd. 16)

1934

wykŁautor H. Weyland

X = operatione

X 29. Pflanzenreste aus dem Devon. II, VII

(wspóracov H. Weyland)

(Senckenbergiana Bd. 16. 1934.)

X 30. Pflanzenreste aus dem Devon. VIII, IX ..

(wspóracov H. Weyland)

(Senckenbergiana Bd. 17. 1935.)

X 31. Paläobotanische Notizen. XX. Der Koniferen-  
gattung Amentotaxus Pilg. im Tertiär der  
Wetterau

(Senckenbergiana Bd. 17. 1935)

DA 32. X Ein Beitrag zur Kenntnis der Diluvialflora  
von Suprauslof in Schlesien

Abdruck aus dem Wiener Jahrbuch für Mineralogie  
Jahrgang 1920. Bd. I.

33. X Die Makruzy von Trachodou

Ano., Paleobot. Zeitschrift "B. IV. H. 2/3. 1922.

X = operatione

LXXI

BIBLIOTEKA PROF. WŁADYSŁAWA SZAFERA

R. Kräusel

X 34. Über pflanzenführende Kreidenschichten  
 aus der Umgebung von Heerlen (Holländ.  
 Limburg) und die Verbreitung aus hachener  
 Sandes in den nördlichen Niederlanden  
 aus „Sachsenbergiana“ Frankfurt a. M. 1923.

X 35. Beiträge zur Kenntnis der Herophloren  
 (Крѣповѣр. H. Weyland)  
 aus „Sachsenbergiana“ Bd I 1923.

X 36. Paläobotanische Notizen. III. Farne aus  
 dem Tertiär Makedoniens.

aus „Sachsenbergiana“ Bd. 9. H. 2. Frankfurt 1927

X 37. Paläobotanische Notizen IV.  
 Über eine Cycadee aus den Cretaceenkalken  
 von Prarstein nördl. über die Tertiäre

X = Operatione

Verbreitung der Cycadeen

"Sachsenbergiana" B. 10. Frankfurt 1928.

~~38~~ 38. Pflanzen - Reise in der Frankfurter Bawl.  
Lecke

"Natur und Volk" Frankfurt a. M. 1936

~~39~~ 39. Landbewohnende Kieferbäume zur  
Devonzeit, Eine kritische Betrachtung.  
Sonderdruck aus, "Berichten d. Deutschen Bot. Ges."  
Bawl Lf. 4. 6. 1936.

~~40~~ 40. Deutsche Landschaft zur Devonzeit  
"Natur und Volk" Frankfurt a. M. 1936.

~~41~~ 41. Pflanzenreste aus den diluvialen  
Klosterungen im Ruhr-Guscher-Lippe-  
Gebiete

"Decheniana" Bol. 95. 1937.



K XXI

BIBLIOTEKA PROF. WŁADYSŁAWA SZAFERA

Krausl R.

X<sup>o</sup> Nr. 42. Pflanzenreste aus dem Devon x.  
x. Drei Pflanzenfunde im Oberdevon der Gifel

"Senckenbergiana" Bd. 19. 1937.

X Nr. 43. Pflanzenreste aus dem Devon xi.  
Ein neuer Fund von Duisbergia Kr. Weyl im Rheinland, "Senckenbergiana" Band 20. 1938.

X Nr. 44. Paläobotanische Notizen xxi. Sind die poläozoischen Hystriophorischen Einzeller oder Pflanzenzellen?

"Senckenbergiana" Band 21. 1939.

X Nr. 45. Bemerkungen zur Untersuchung Tertiärer Pflanzenreste

"Palaeogeographica" Bd. 2 xxxiv. Stuttgart 1940.

X = opremlione

AA X 46. Paläobotanische Notizen xxii. xxiii.

xxii. Noch einmal devonische Sporen sind

*Hystriophacoides*

xxiii. Pinus perfoliata n. sp. aus der Braunkohle  
von Seufenberg in der Lausitz

"Seuckenberiana" Bot. 22. 1940.

AA X 47. Die Gattung *Protolepidodendron* Krejci

"Seuckenberiana" Bot. 22, 1940.

AA X 48. Tertiäre und Quartäre Pflanzenreste

aus den vulkanischen Trüffern der Gifel

(Hypotaenon: Weyland.) Frankfurt a. M. 1942.

X 49. Die systematische Beurteilung tertiärer

Blattabdrücke. Betrachtungen zu dem

gleichnamigen Aufsatz K. Hesse's

Frankfurt a. M. 1942.

K XVI

BIBLIOTEKA PROF. WŁADYSŁAWA SZAFERA

Kräusel R.

X 50. *Furcifolium longifolium* (Seward) n. comb.  
eine Ginkgophyte aus dem Scharlsauer  
Jura.

„Senckenbergiana“ Band 26. 1943.

X 51. Die Juron-Floren Belgiens und des Rhein-  
landes, nebst Bemerkungen zu einigen  
ihrer Arten. (Zusammenf. H. Heywood) Frankfurt a. M.  
1948.

X 52. Vom Wesen des Stein-Kohlen-Waldes  
Frankfurt a. M. 1949.

X 53. *Fernella laueri* nov. gen. nov. sp., eine  
Bennettitace aus der Trias von Lunz (Nieder-  
österreich) Frankfurt a. M. 1948.

X 54. *Gilboaphyton* und die *Protolepidio-*  
*phytales* 1949.

X = Opuscula

P. X 55. Der tertiäre „Riesenhorn“ *Banisteriaecarpum*  
nov. gen. Sondl. Nr. 485 „Festschrift zum Siebzigsten  
Geburtstag von Rudolf Richter.“

Frankfurt am Main 1951

P. X 56. Ein neues *Dioumitocarpidium* aus der Trias  
von Lunz. - Odb. z: *Senckenbergiana*, Band 34  
Nr. 1/3

Frankfurt a. M. 1953

P. X 57. Paläobotanische Eindrücke in Süd und  
Südwest - Afrika. - Odb. z: *Svensk Botanisk*  
*Tidskrift*, Bd. 48, H. 2.

Uppsala 1954

P. X 57. *Pachylepis* nov. gen., eine neue Koniferen-Gattung  
aus dem süddeutschen Keuper. Odb. z: *Sencken-*  
*bergiana*, Bd. 32, Nr. 5/6

Frankfurt a. M. 1952

BIBLIOTEKA PROF. WŁADYSŁAWA SZAFERA

Kräusel Richard

x P. 58. *Stachyotaxus Sahnii* nov. spec., eine Konifere aus der Trias von Neuwelt bei Basel.

Odb.z: *The Paleobotanist*, vol. 1.

P. x 59. Die Interglazialflora von Lehringen. - Odb.:  
"Palaeontographica", Abt. B., Bd. 97 Lief. 3/6.

Stuttgart 1955

P. x 60. 2. Lianen aus den Karoo-Schichten Süd-Afrikas. 3. Ein Stromatolith vom Kalkplateau in Südwest-Afrika. - Odb.: "Senckenbergiana Lethaea", Bd. 37, Nr. 1/2. Frankfurt am Main 1956.

x 61. Ferdinand Albin Pax. 1858-1942. - Odb.:  
"Berichte der Deutschen Botan. Gesellschaft",  
Jg. 1955 Bd. 68 a (Nachrufe) H. 2.

1956.

X = opvannione

- X 62. Sir Albert Charles Seward. FRS. ScD, DSc,  
LLD 1863-1941. - Odb.: „Berichten der Deut-  
schen Botan. Gesellschaft“, Jg. 1955 Bd. 68 a  
<Nachrufe> H. 2. 1956.
- P. 63. [wspótant]: A. Zilch, E. Triebel, E. Franz  
Pflanzen- und Tier-Reste aus dem Schwemmlöss  
von Bad Soden am Ta<sup>W</sup>hnus. - Odb.: „Senckenber-  
giana“ Bd. 31 Nr. 5/6 Frankfurt am Main
- P. 64. Ergebnisse der Forschungsreise Richard Kränsel's  
1954 nach Süd- und Südwest-Afrika, I, 4 und 5  
4. Der „Versteinerte Wald“ im Kaokoveld,  
Südwest-Afrika. 5. Hölzer aus dem südlichen  
Gebiet der Karoo-Schichten Südwest-Afrikas.  
Odb.: „Senck. leth.“ Bd. 37 Nr. 5/6  
Frankfurt am Main 1956

Kräusel Richard

P. 65. Zur Geschichte der Angiospermen. - Odb.: „The Botanical Magazine, Tokyo“ Vol. 69 No. 822.

1956

P 66. [współant.] Weyland H.

Kritische Untersuchungen zur Kutikularanalyse tertiärer Blätter IV Dicotyledonen aus der Braunkohle. - Odb.: „Palaeontographica“ Abt. B. Bd. 105 Lief. 5/6, S. 101-124.

Stuttgart 1959

P 67. Fossile Pflanzen als Klimaweiser. - Odb.:

„Abh. naturw. Ver. Bremen“ Bd. 35 H. 2.

Seite 296-300.

Bremen 1958

P 68. „Halochloris“ baruthina Ebbinghausen

und „Clathrophyllum“ meriani Heer, zwei  
falsch gedeutete Pflanzenreste des Mesozo-  
phytikums. - Odb.: „Senck. leth.“ Bd. 39 Nr. 1/2  
S. 57-65! Frankfurt/Main 1958

P 69. Die Juraflora von Sassendorf bei Bam-  
berg. I. Sporenpflanzen. - Odb.: „Sencken-  
bergiana Lethaea“ Bd. 39 Nr. 1/2, S. 67-103  
Frankfurt am Main 1958

P 70. Die Juraflora von Sassendorf bei Bamberg.  
II. Samenpflanzen. - Odb.: „Senckenbergiana  
Lethaea“ Bd. 40 Nr. 1/2 S. 97-136.  
Frankfurt am Main 1959

P 71. *Panlophyton jongmansii* n. sp. eine Pflanze  
altertümlichen Baues aus dem Natur des  
Ruhrgebietes. - Odb.: „Mededelingen van  
de Geologische Stichting, Nieuwe Serie“  
No. 11, 1957, [Str.] 21-25 + Taf. 21-22. 1957.



BIBLIOTEKA PROF. WŁADYSŁAWA SZAFERA

Kräusel Richard

P 72. Palaeobotanical evidence of climate. -Odb.:  
„Descriptive Palaeoclimatology“ Edit. by  
A. E. M. Nairn str. 227 - 257.

New York 1961

P 73. Der „Versteinerte Wald“ bei Welwitschia  
Ein wissenschaftlich Bedeutsames Naturdenk-  
mal. Odb.: „S. W. A. Scientific Society“ Vol. 14  
(1959/60) str. 47-57.

1960

P 74. Cyclodendron KRSL, eine lycopodiale Son-  
derform der permischen Gondwana-Flora  
Afrikas. -Odb.: „Die Naturwissenschaften“  
Jhrg. 47 H. 23 S. 551/552.

Berlin 1960

P 75. Die Permflora der Süd-Halbkugel. - Odb.:  
„Berichte der Dent. Bot. Ges.“ Bd. 73 H. 7  
S. 289-295. 1960

P 76. Ein Ascomycet aus der holländischen Braunkohle. - Odb.: „Senck. leth.“ Bd. 42 Nr. 1/2  
S. 43-49. Frankfurt am Main 1961

P 77. Ein Fund fruchtender Gymnospermenreste  
im Keuper von Neuenwelt bei Basel. -  
Odb.: „Eclogae geol. Helv.“ Vol. 53 No. 2  
S. 693-694. Basel 1961

P 78. Die Keuperflora von Neuenwelt bei Basel.  
III. Equisetaceen. - Odb.: Bd. 77  
der Schweiz. Paläontol. Abhandl. hrsg.  
von einer Kommission der Schweiz.  
Naturforsch. Ges.“ str. 1-19 + 7 Tab.  
Basel 1959

BIBLIOTEKA PROF. WŁADYSŁAWA SZAFERA

Kräusel Richard

P 79. <sup>[współaut.] H. Weyland</sup> über Psilophyton robustius Dawson. - Odb:

"Palaeontographica. Abt. B." Bd. 108. Lief. 1/2

str. M-21.

Stuttgart 1961

Brosz. 752

Schaarschmidt F.: Richard Kräusel †.

- Nachb.: "Natur [und] Museum" 97(1)

s. 40-41.

Frankf 1967

Brosz. 904

Dilcher D.L.: Kräusel Richard 1890-1966,

"Plant Science Bulletin" Vol. 13: 1967, No. 1

s. 2 vlb

1967

X=opravione

X Einige Bemerkungen zur Bestimmung fossiler  
Koniferen - Hölzer - Sonderabdruck aus Österr  
Bot. Zeitschr. " H. 4/5 = 1918 s. 127 - 135.

1918

Krause Stanisław

1. Formacja w obliczu I Kongresu Nauki Polskiej  
Odbitka z „Formacji Polskiej” nr 4/1951.

Blank page with faint, illegible markings at the top and horizontal dotted lines for writing.

BIBLIOTEKA PROF. WŁADYSŁAWA SZAFERA

Krawiec Elżbieta

Broz 476

Sluzowce Puszczy Śnieżnej Białki. - Nadb.

Acta Univ. Wrotislaviensis, Prace bot. 6: 1965!

No. 42, s. 141-163.

1965

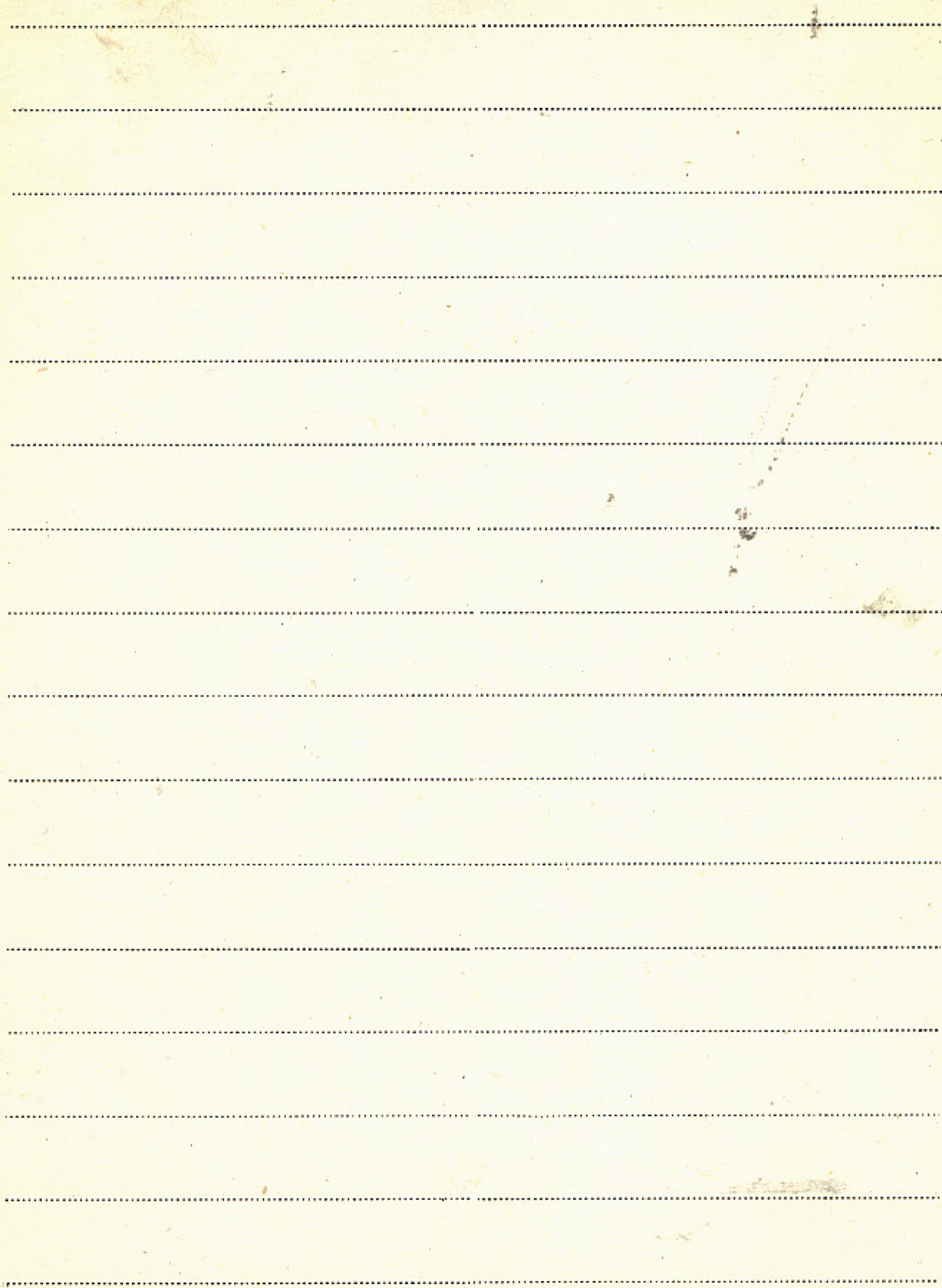



K XXII

Krawiec Feliks

11. Przewidywania do znajomości flory porostów

Lubelszczyzny

(Odb. z Roc. Soc. Bot. Pol. vol. XIII No 2) 1936

Warszawa

12. Z wycieczki botanicznej do powiatu kpińskiego

(Odb. z Wyd. Ukr. Kom. U.P. na Wielkop. i Pom. n. 5) 1935 Pomeran'

13. Las liściasty koło Lutyni w pow. krososzyńskim

ze ścianami z drożdżówką nielutowaną

(Odb. j. w. z. 7)

Pomeran' 1937

14. Materiały do flory porostów północno-

wschodniej Polski

(Odb. z Sprawozd. Kom. Fizjogr. P. A. U. T. LXXI)

II 5821

K. 15. Flora epilityczna gwarów narysowanych zachod-

niej Polski

(Pom. Tow. Przyj. Nauk. Prace Kom. Mas.-Przyrodz. Ser. B. T. IX 2.2)

Pomeran' 1938

II 6578

LXXII  
16. Lichenes posnanienses (51-100)

(Lichenotheca Polonica Fasc. II) Poznań 1935

17. Pomniki i cabytki przyrody Wielkopolski

Patn: Wodnicko str. 18.

18. + Witold Lileasa, wspomnienie  
pośmiertne 1938.

19. Porosty Wysoczyzny Kaliskiej. - Odb.: Prace Kom.

Biolog. Pozn. Tow. Przyj. Nauk, T. 14 Zesz. 1., 1955.

zob.: Tobolewski Zygmunt (T. II) poz. 9.

Krawiec Feliks

1. O roznienczeniu Sasanki (Puhastka Touru)

w Wielkopolsce.

Acta Societatis Botan. Polonicae Vol. IX. Nr 3-4. 1932

2. Materiały do flory porostów Pomorza.

Acta Societatis Botan. Polonicae Vol. X. Nr 1. 1933.

3. Porosty Ludwikowa

Lomackie Toru. Przyjaciel Nauk - 1933.

4. Wętrobowce Ludwikowa

Tauri

Prusa 1933

5. Głazy mawrutowe Wielkopolski

Prusa 1933.

Wydawnictwa Okręgu Kosc. Ochr. Przyr. - zeszyt 4.

6. Mapa pomników i zabytków przyrody

powiatu kartuskiego (współautor J. Urbaniski).

(całkowite wyd. P. R. O. T. nr. 43)

7. *Troosły głaóów naróówych Łachodniej*

*Polaki*

(Odb. z Pam. XIV. Łjardu dek. i Prys. Pol. w Pormanii) 1933

8. *Flora epifityerna lasów bukowych*

*Wielkopolski*

(Odb. z Ac. Soc. Bot. Pol. vol. XI. Suppl. 1934)

Warrawa

9. *Liékawe krasnorosły Hildebrandia rivu-*  
*laris (Liebn.) J. Agn. i Thorea ramosissima*

*Bory w Wielkopolsce*

(Odb. j.w. vol. XII Nr 3) 1935

Warrawa

10. *Rezultaty wycieczek florystycznych po*

*Wielkopolsce*

(Odb. z Wyd. Okr. Kom. O. P. w Pormanii)

1935

Krawiecowa Aniela

Brosz. 469

Zmiany we florze glonów dystroficznego jeziora

Skrzynka w Wielkopolskim Parku Narodowym.

1929-1954. - Wyodr. w „Prace Monograficzne nad

Przyrodę Wielkop. Parku Narod. pod Poznaniem

T. 3: 1954: Zesz. 2 P.T.P.N. Wydz. Mat.-Przyr. s. 54.

Poznań 1954

Brosz. 470

Badania florystyczne roślinności segetalnej

Dolnego Śląska - Nadb: „Acta Agrobotanica”

Vol. 16: 1964: Supl. s. 31-33

1964

Brosz. 471

[współaut.] Kuczyńska J.

*Carex aristata* R.Br. - Nadb! „Fragm. Flor. et

Geob.” Ann. 5: 1959: Pars 3, s. 389-397.

Kraków 1959

Brosz. 472

[współaut.] Kuczyńska J.

Roślinność rezerwatu „Łęczęzak” - Nadb!

„Acta Universitatis Wratislaviensis” Prace botan.

4: 1964: No. 24, s. 5-31.

Wrocław 1964

Brosz. 473

[współaut.] Kuczyńska J.

Materiały do flory Marka II. Okolice Środy

Śląskiej - Nadb! Acta Univ. Wratislaviensis

Prace bot. 4: 1965: No. 42, s. 95-105.

Wrocław 1965

BIBLIOTEKA PROF. WŁADYSŁAWA SZAFERA

Krawiecowa Aniela

Brosz. 474

[współaut.] Kuczynska J.

Materiały do flory Śląska I. Flora wschodniej

części pow. opolskiego. - Nadb! Acta Univ.

Wratislaviensis. Prace bot. 4: 1965! No. 42, s.

67-93.

1965

Brosz. 475

[współaut.] Kuczynska J., Gotowin S.

~~Rolliny~~ Rolliny naczyniowe Gór Opawskich. - O db!

Acta Univ. Wratislaviensis. Prace bot. 1: 1963!

No. 14, s. 3-142

1963

Brosz. 448

[Roxdz. p.] "Flora" w pracy "Góry Stołowe"

(Table Mountains) edit. by M. Stenzenberg

- XVI Linnologorum Conventus in Polonia

1965. - Pol. Acad. of Sc Hydrobiol. Committee

s. 11-21.

Cracow 1965

K. [Współaut.] S. Gotwin, J. Kuczyńska

Systematyka roślin okrytonasiennych. -

III  
2840-41

[Wyd.] Univ. Wrocław. Tekst + Atlas.

Wrocław 1961



Liets G.

L. 1. Die Waldungen der Albi - und

II 5822 Zimmerbergkette

Winterthur 1947.

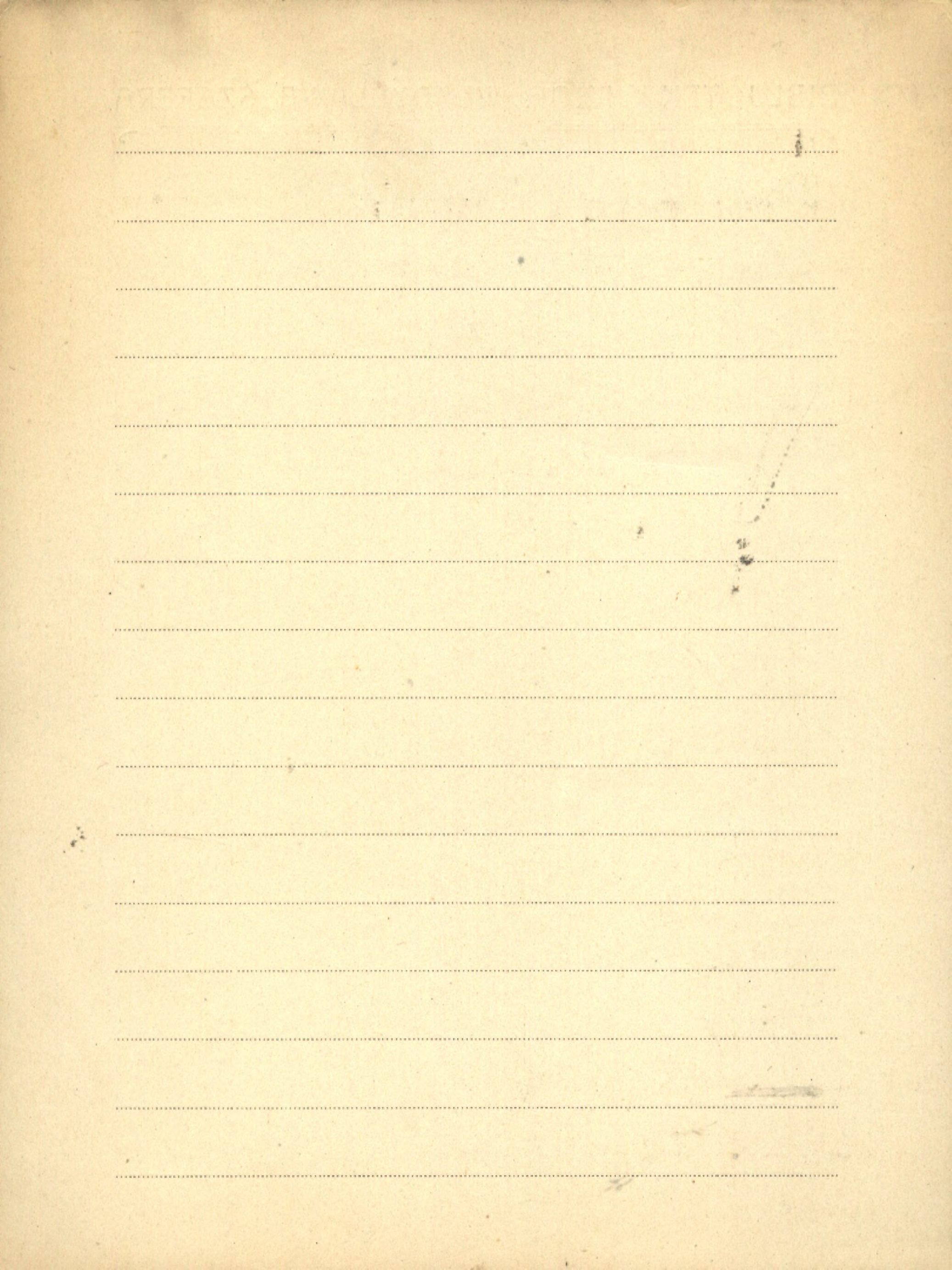

K XXII

Krehl N. A.

1. Utilization of niacin precursors and  
derivatives by the rat and neurospora  
New Haven 1950

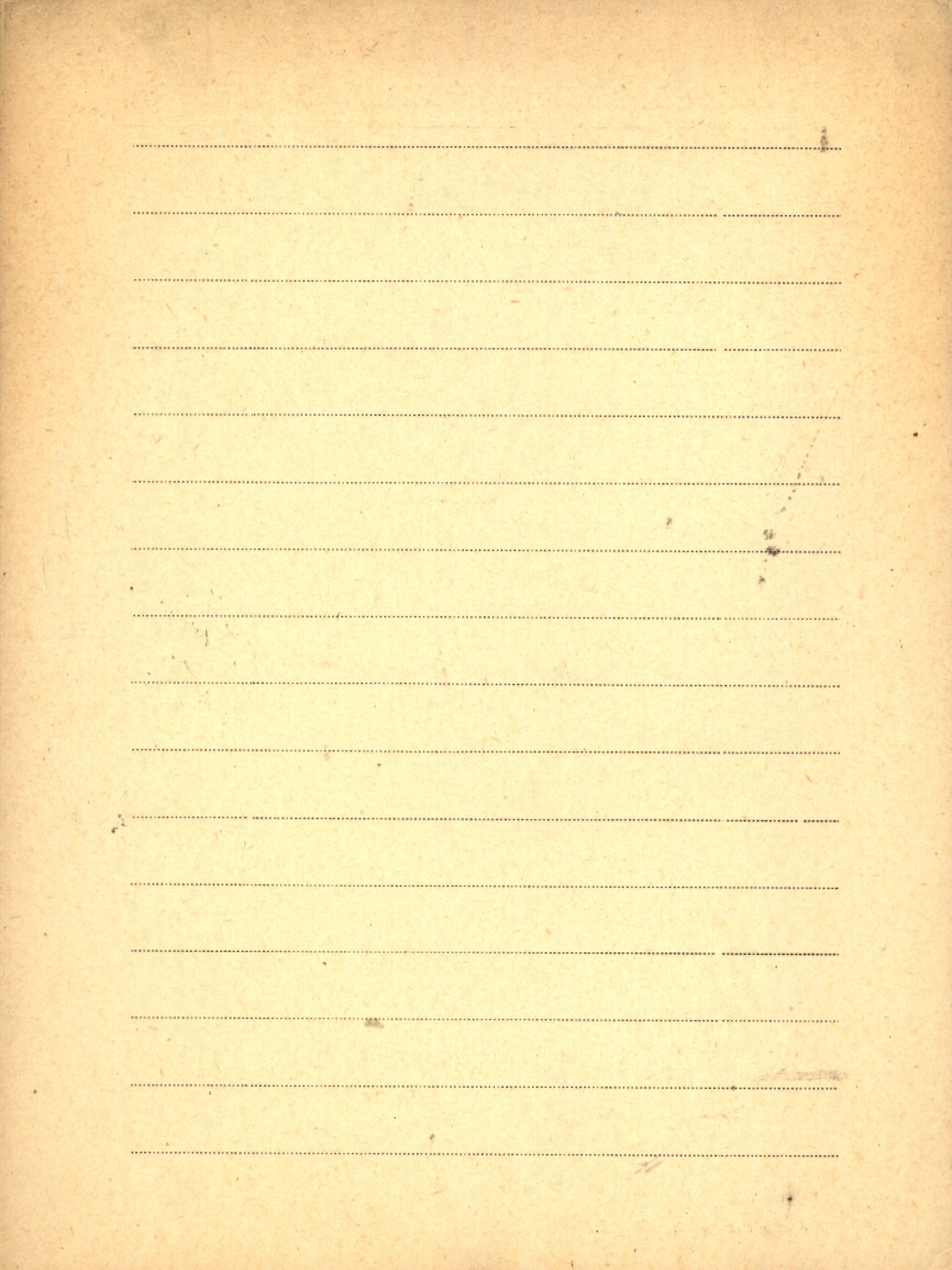

KXXII

Kreier Jerzy

1. Jak rośliny i zwierzęta chroią swoje postacie?  
Kraków 1946.

2. Wrażliwość u zwierząt i roślin  
Kraków 1946.

3. Studia nad ciężarem narządów wewnętrz-  
nych psa ze szczególnym uwzględnieniem na-  
rządów układu nerwowego. - Odb.: „Zeszyty  
Naukowe N.Y. Zoologia” Z. 1.

1957

4. Some remarks on Hertter's thermopreferen-  
dum apparatus. - Odb.: „Acta Biologica  
Experimentalis” Vol. 18, 1958.

K. 5. Słownik etymologiczny łacińskich nazw i ter-  
minów używanych w biologii oraz medycynie.  
- PAN Kom. Słown. Biolog. - Zakt. Narod. im.  
Ossolińskich. Wrocław - Kraków 1960

Blank page with faint, illegible markings and horizontal dotted lines.

Křemář Ing. Josef

1. Nase cesta Rumunskem

Patrz: A. Zlatník: 9.

RECEIVED BY THE OFFICE OF THE SECRETARY OF THE ARMY

Blank lined page with horizontal ruling lines.



Kremp Gerhard O. W.

P Observations on fossil-like objects in the  
Orqueil meteorite - Nadb.; Journ. of the Brit-  
Interplanet. Soc. Vol. 21: 1968 pp. 99-112.

1968

P

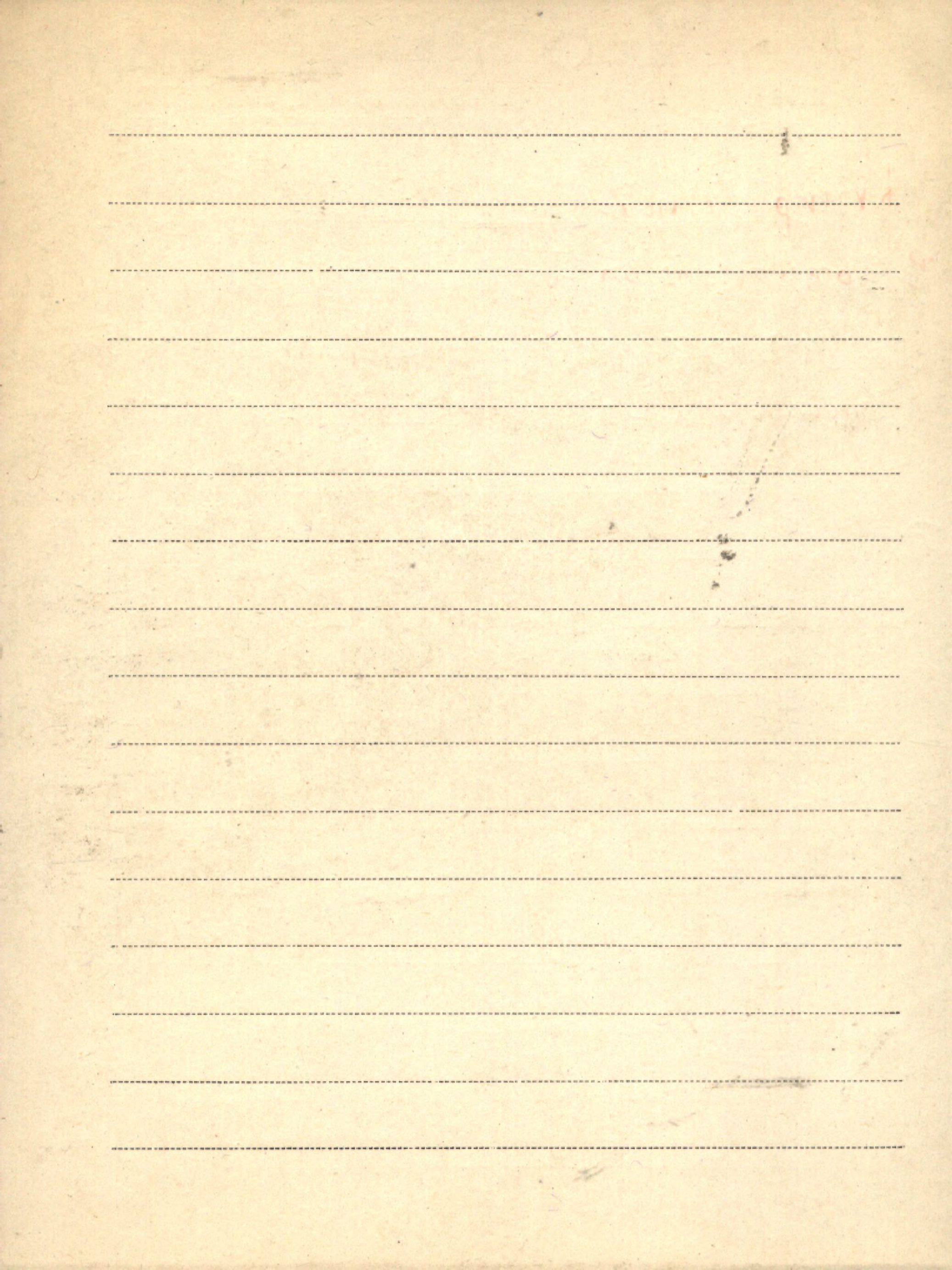

KXXII

Krecutx

1. O fiotkowej żyłce skalej z kósta Miqitvovickiego  
(po franc. Bull. de l'Acad. Sci. des Sci. et Lett. - 1924)

BIBLIOTHEQUE ROYALE DE BELGIQUE

Blank page with horizontal dotted lines for writing.

Kretzoi Miklos

P 1. Stratigraphie und Chronologie. - Odb. z T. 34

Prac J. G. „Czwartorzęd Europy Środk.

i Wschodn.” str. 313-332.

Warszawa 1961



K XXII

BIBLIOTEKA PROF. WŁADYSŁAWA SZAFERA

Krieviņš - Hofmanis Lūcija

1. On the Inheritance of Flower Colour in  
*Verbascum phoeniceum* L.

(Odb. z Ac. Soc. Biolog. Latviae)

1935

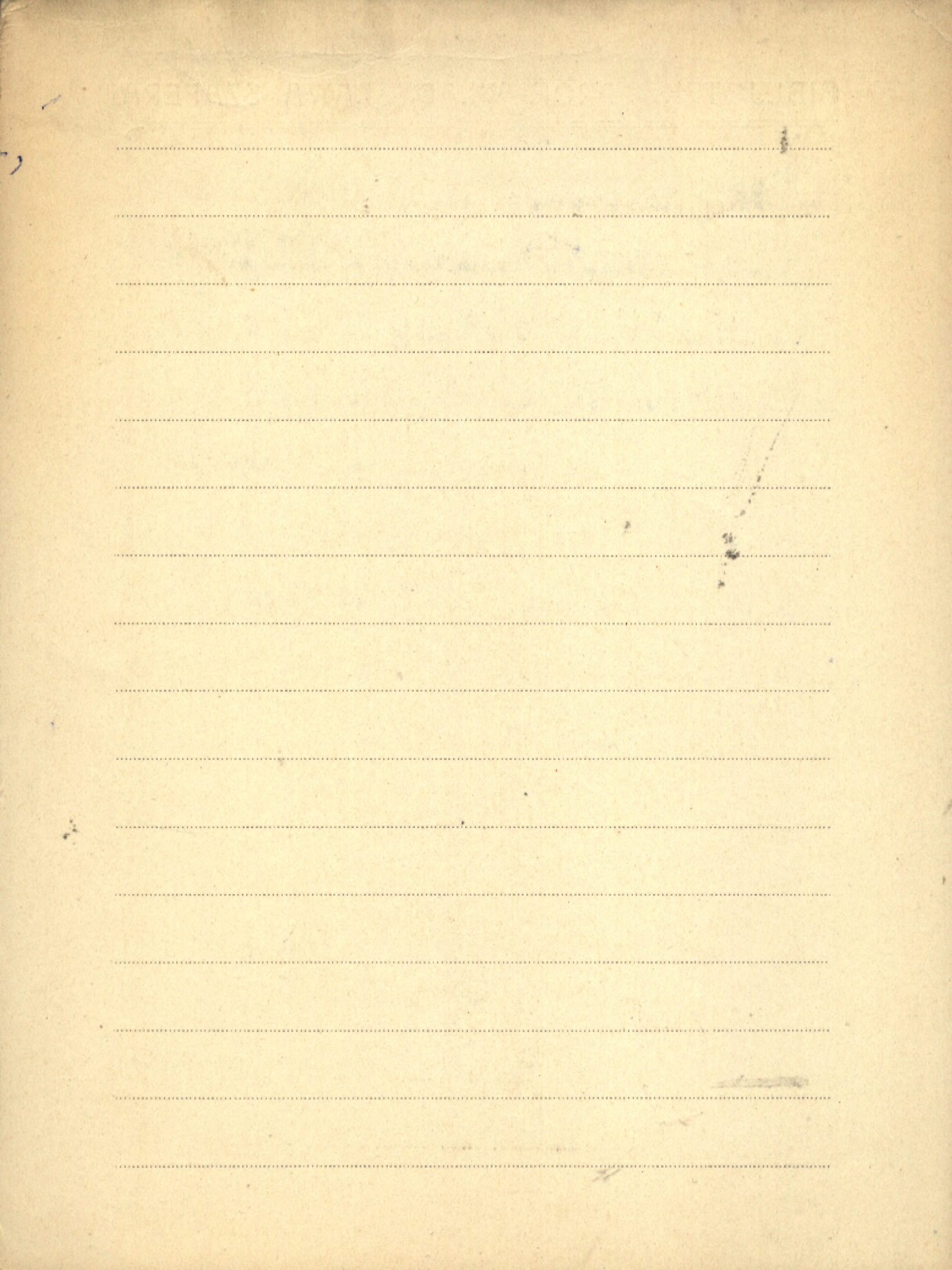



XXII Krippel Edo

A. Die Pflanzengesellschaften aus Flugsandböden  
des slowakischen Teiles des Marchfeldes.

Odb.: „Angewandte Pflanzensoziologie“, Veröffent-  
lichungen des Kärntner Landesinstituts für an-  
gewandte Pflanzensoziologie in Klagenfurt.

Festschrift Aichinger, 1. Bd. 1954.

P. 2. Príspevok k dejinám lesa v oblasti Juho-  
slovenského krasu. - Odb.: „Biologia“ Roč. 12

Čis. 12.

Bratislava 1957

P. 3. <sup>III.</sup> Paleobotanická Konferencia Bota-  
nického ústavu Slovenskej Akadémie

Vied v Bratislave. odb. Biologia, XIV,  
8,

Bratislava 1959

P 4. Kvetena a rastlinné společenstrá bezed-  
ného pri Plaveckom štvrtku. - [Mydlnk.w.]  
"Biologické Práce" T. V/12 str. 39-66.

Bratislava 1959

5. Príspevok k poznaniu riss-würmskej flóry  
Spišskej kotliny. - Odb.: "Biologia" XVI, 11.

Bratislava 1961

6. [współant.] V. Kárpátiová, J. Kárpáti, T. Krippelová  
Společenstvo topol'a bieleho a borierky obyčaj-  
nej pri Štúrove. - Odb.: "Biológia" Roč. 16  
Čís. 7

Bratislava 1961

P 7. Príspevok k problému floristickej hranice  
terciér - kvartér. - Odb.: "Geol. Práce"  
Zoš. 63 (1962) str. 157-162.

Bratislava 1962

Krippel Ednard

P 8. [współaut.] M. Kolačková

Súpis paleobotanických prác z územia

Slovenska dor. 1960. - Odb.: „Biologia“

[Vol.] 18 [No.] 6 ss. 477 - 480.

Bratislava 1963

P 9. Postglaciálny vývoj vegetácie severnej

časti Podunajskej nížiny. - [Nadb.] „Biológia

SAV, XVIII, 10: 730 - 742.

[tekst maszyn. pomiel. 15 k.]

Bratislava [1963]

P. Postglaciálny vývoj lesov Záhorskej Nížiny.

(Historicko-Geobotanická štúdia). wyd. w.

„Biologické Práce“ XI/3. s. 99.

Bratislava 1965

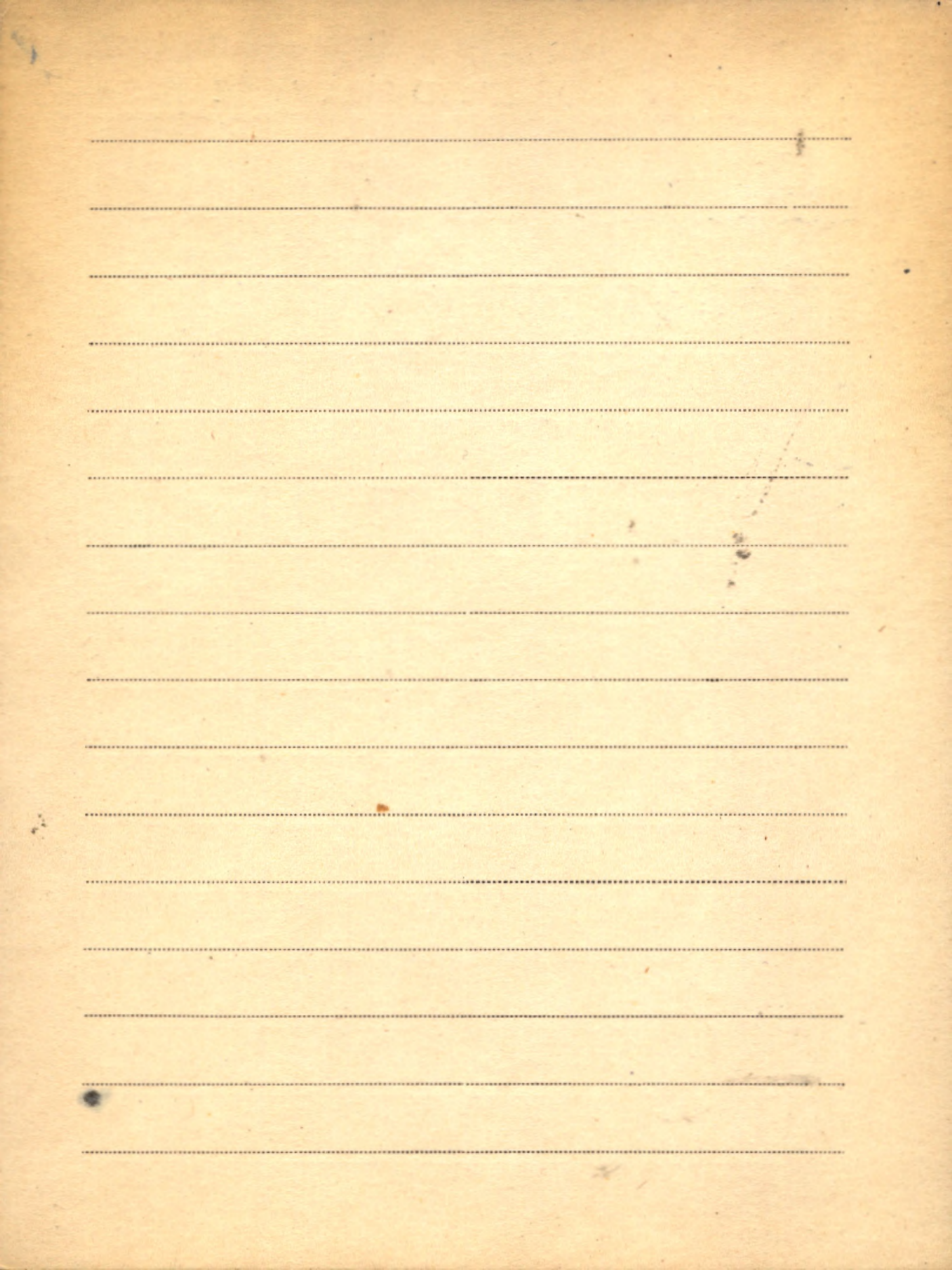

K. XXIII

n. Trisichta fowitsch

1. Der geologische Bau u. das Alter  
einiger posttertiärer Torflager des

Gouv. Lublin

Odb. 2 Au. géolog. et miner. d. Russie 1804

RELLIOTT FOR BANCORP

Blank lined page with horizontal ruling lines.

Krishnan M.S.

P. 1. History of the Gondwana era in relation to  
the distribution and development of flora. —

Published by Birbal Sahni Institute of Palaeobotany.  
Lucknow 1954





Krisztafowicz N. J.

- P 1. Uspiechi iznczenija posl'treticznych obra-  
zowanij Rossii. (1896 g.). Literaturnyj  
obzor. Fortschritte im Studium der  
posttertiären Ablagerungen in Russland.  
(im Jahre 1896). Litteratur - Übersicht.

Warszawa 1897

- P 2. O posledniem' ledniko-wom pieriodie  
w Jewropie i Siemiernoj Amenkie.

Moskwa 1910



Krisztofowicz A.N.

P. 1. współaut.: Dorofiejew P. J.

Iskopaemyje rastienija r. Waiengi, pritoka  
Siewiernoj Dwiny. - Odb.: Trudy Botan. Institut.  
im. W. L. Komarowa Akad. Nauk SSSR, seria 1,  
Wyp. 10. 1953

P. 2. Kak sobirat' iskopajemyje rastienija.

Uzdat. Akademii Nauk SSSR. Moskwa 1953

P. 3. Razwitije botaniko-geograficznych oblastiej  
siewiernogo potuszarija s naczata treticznogo

pierioda. - Odb.: "Woprosy Geologii Azii", 2.

Moskwa 1955

P. 4. Istoriija paleobotaniki w SSSR. - Uzdat. Akad.

Nauk SSSR.

Moskwa 1956.

5. Afrikan Mikotajowicz Krisztofowicz. Biografia.

[napisat: D. K. Zerow]. Odb.: "Botanicznij žurnat",  
T. 11 No. 2. 1954

K. 6. Paleobotanika. Red.: A. N. Krisztofowicz. Wyp. 1.

(Botan. Institut. im. W. L. Komarowa Akad.

Nauk SSSR, Trudy, Ser. 8.)

Moskwa 1956

patrz pod: Paleobotanika

K. 7. Sbornik pamjati Afrikana Nikotajewicza Krisztofowicza. Izdat. Akad. Nauk SSSR.

Moskwa-Leningr. 1957

K. 8. Paleobotanika. 4-e isprawlennoje i dopolniennoje izdanije. (2 egz.)

Leningrad 1957

P 9. Proischozhdienije flory Angarskoj suszi.

Odb.: „Materiaty po Istorii Flory i Rastitelnosti SSSR”, Wyp. 3. Izdat. Akad. Nauk SSSR.

Moskwa 1958

K 10. <sup>III 2787; III 2791</sup> Izbrannyje Trudy. T. T: Teoreticzeskije raboty. - Izdat. Akad. Nauk SSSR. Obriestw.

reol.: T. N. Bajkowskaja.

Moskwa-Leningr. 1959

BIBLIOTEKA PROF. WŁADYSŁAWA SZAFERA

Krisztofowicz A.N.

K.M. [współant] T.N. Bajkowskaja

III 2782 Sarmatskaja flora Krynki. - Akad. Nauk

III 3092 SSSR. Bot. Inst. im. W.L. Komarowa.

Moskwa 1965



Kriván Pálné

P 1. [Recenzja] Kedves M.: Études palynologiques dans le bassin de Dorog, T. Pollen et Spores, Vol. II. No. 1 Paris 1960 p. 89-118.  
10 tábla, 5 ábra.





Krivánné Hutter Erika

- P 1. Palynologische Stratigraphie des mittel-  
eozänen Kohlenkomplexes im Becken-  
teil „Borókás“ des Dorog-Brannko-  
hlenrevieres. — Odb.: „Földtani Közlöny“  
91 kötet 1 füzet str. 31-43.

Budapest 1961

- P 2. A lábatlani „felső“-lutéciai“ kőületmen-  
tes homokösszlet növénymaradványos  
agyagláncsójének palynológiai vizsgálata.  
(Nyit. franc.: Examen palynologique de la  
lentille d'argile à restes de plantes du  
complexe gréseux non-fossilifère „du Lu-  
tétien supérieur“ de Lábatlan). — Odb.:  
„M. All. Földtani Int. Évi Jelentése az  
1957-58. Évről“ str. 445-472.

P3. Zátonyéptő vörösalgák (Corallinaceák)  
az Eger környéki oligocénből. (nyt. ang.:  
Reef building red algae (Corallinaceae) from  
the Oligocene of the region of Eger). -  
Odb.: „Földtani Közlemény” 91 kötet, 1. füzet  
str. 431-441.

Budapest 1962

Kroy Herald

P 1 Den europæiske Sumpskildpadde  
(*Emys orbicularis* L.) i Danmark

København 1951. Forfatter Degerbøl Magnus

P 2. The Reindeer (*Rangifer Tarandus* L.) in

Denmark. Zoological and geological investiga-

tions of the discoveries in Danish pleistocene

deposits. — „Biol. Skr. Dan. Vid. Selsk.“ Bd. 10

Nr. 4.

København 1959

zob.: Degerbøl Magnus [insp. ant.]

P 3. Post-Glacial submergence of the Great

Belt dated by pollen-analysis and radio-

carbon. - Odb.: Report of the Internatio-

nal Geolog. Congress, XXI Session, Norden,

1960. Part IV., Chronology and Climatology  
of the Quaternary str. 127-133.

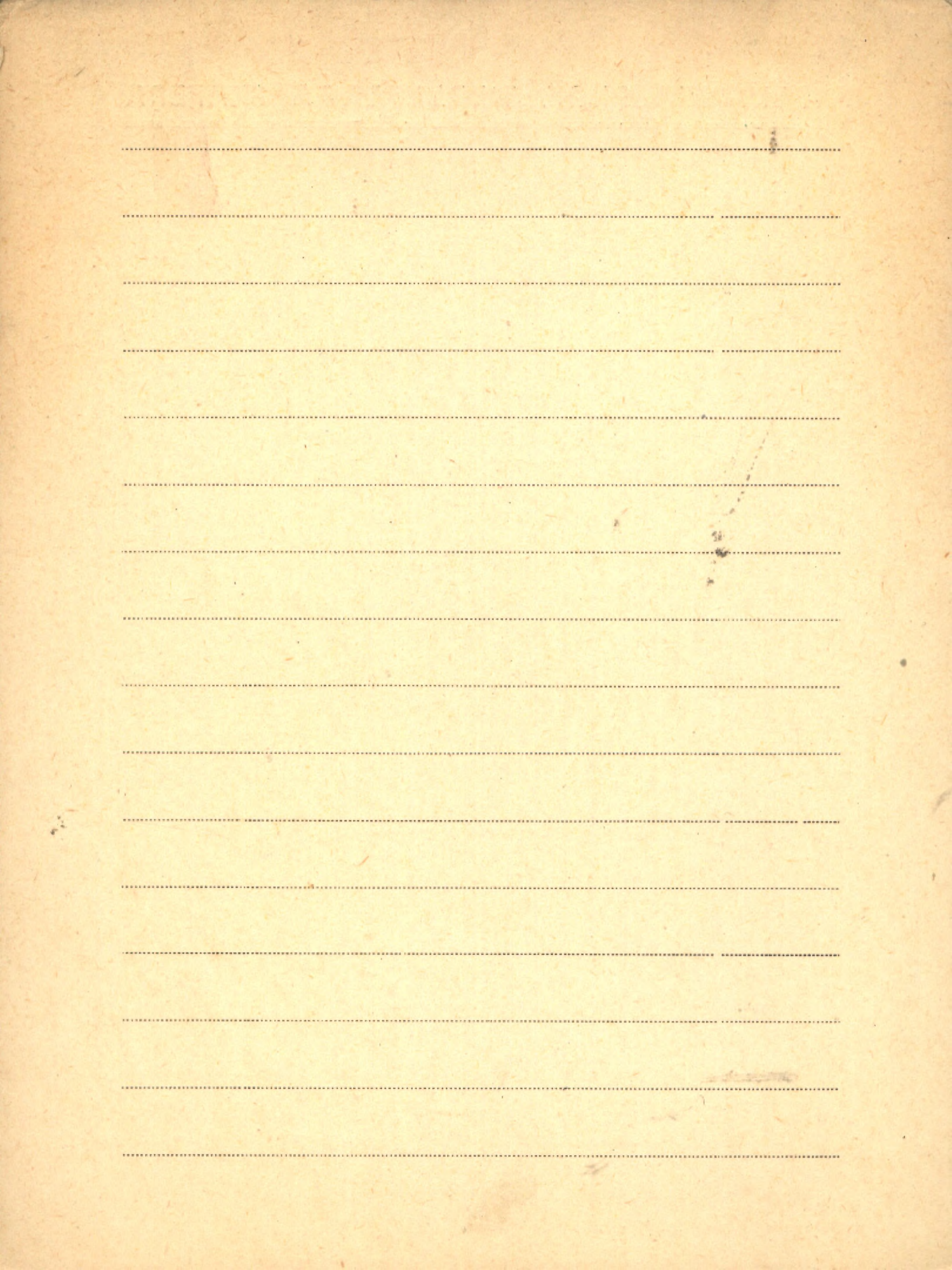

Krohn Väinö

✓ 1. Studien über Thermophile Schizomyceten

~~1922~~ " *Annalis Academiae Scientiarum Fennicae*,  
Helsinki 1923

✓ 2. Über die Möglichkeiten der Verwertung der  
finnischen Salpeterminerale mittels  
Hefenorganismen

" *ditto*" Helsinki 1924

*meina* ✓ 3. Über die Vegetation der Baumstümpfe in  
Südfinnland.

" *ditto*" Helsinki 1924

✓ 4. Über die in den Wurzelstöcken einiger finni-  
schen Wasserpflanzen vorhandenen Nährwert.

" *ditto*" Helsinki 1924

II 5824

K. ✓ 5. Über die Vegetation und Flora des äussersten  
Schärengebiets Südwest-Kareliens

*Annales Societatis zool.-Botanicae Fennicae* Vuoristo T. 15.

Helsinki 1931.



Kronika

K. 1. Kronika miasta Poznania. Kwart. poświęcony  
problematyce współczesnego Poznania. R. 29

Nr. 2

Poznań 1961





Krotuska Teresa

1. Lespoly lesne parku natury w Promnie  
pod Poznaniem - Nakładem Poznańskiego  
Towarzystwa Przyjaciół Nauk - Poznań 1953.

2. [współant.]: H. Piotrowska

Nowe stanowisko *Allium victorialis* L. na ziemi

polskim. - Odb.: „Spraw. Pozn. Tow. Przyj. Nauk”

- I i II kwartał 1956.

3. [współant.]: H. Piotrowska i W. Skuratowicz

Notatki florystyczne z Zamojszczyzny. - Odb.:

„Fragm. Flor. et Geobot.” Ann. III Pars 1.

[Kraków 1957]

4. Pory roku w życiu roślin. Obserwacje fenolo-  
 giczne w zespołach roślinnych. Pozn. Tow. Nauk.

Przyj. Nauk. Wydawnictwa Popularnonaukowe,  
 Nauki Biologiczne Nr. 1. - wyd. PWN. (1952)

Poznań 1958

5. [inspótant.] Piotrowska H.

*Isopyrum thalictroides* L. na Nizinie Wielkopolsko-Kujawskiej. = Odb.: „Fragm. Flor. et Geobot.” Ann. 5 Pars 3.

1959

II 5825

K.6. Obserwacje fenologiczne w Querceto-

Carpinetum medioeuropaeum Tz 1936

i w Querceto - Potentilletum albae Libbert

1933 w Wielkopolskim Parku Narodowym.

“PTPN Prace Monogr. nad Przyr. Wielkop. Parku

Narodowego pod Poznaniem” T. III z. 6.

Poznań 1961

K./n. Lasy dębowo-grabowe Wielkopolski.

PTPN. Wydz. Mat.-Przyr. Prace Kom. Biolog.

s. 145.

[egz. Poufny nr. 000177]

Poznań 1966

K. XXIII

Protowiercowa J.

1. Dpływ reakcji gleby na działanie nawozowe  
azotowych

Prace Nauk Rol. i Leśn. t. XXV. 1931.

BIBLIOTEKA PROJEKTU WYKONANIA KAPITAŁU

Blank ledger page with horizontal ruling lines.

K XXIII

Królikowski Janusz

1. Pastwiska podgórskie Tatr i Beskidów

zachodnich w świetle b. austriackich ksiąg

gruntowych.

(Odb. 2 : Łska i Torfowisko : Nr 8/9) Warszawa 1936

BIBLIOTECA MUSEO LOMBARDO DI SCIENZE E LETTERE

Blank ledger page with horizontal ruling lines.

№ XXIII

Krukowski Stef

1. Pierwszeiny Kresni niarokie Gornictwa, Trans-  
 portu i handlu w holocenu Polski. Warszawa 1922

„Wiadomości Archeologiczne” T. VII

2. Stanowisko gorno-solutrejskie z kością następo-  
 wania ostatniego zlodowacenia w Polsce.

Spraw. P. J. Gu. T. I. Warszawa 1922

3. Znaczenie stref recesywnych ostatniego  
 zlodowacenia Polski dla zrozumienia najstarszych  
 pionierów Cywilizacji na obszarze Terytorium zlodow-  
 acenia.

„Wiadomości Archeologiczne” Warszawa 1922

4. Sprawozdanie z działalności Państ. Konserwatorska  
 zabytków przedhistorycznych na obszarze Kielceni-  
 4 roku 1922.

„dtk.” - Warszawa 1923

Imię 5. Paleolit Łowicza z roku 1935

(Gdb. z Wiadom. Archeol. T. XIV.) Warszawa 1936

6. Kniemionki Opatowskie

(Muz. Muzeum Techniki i Przemysłu)

Warszawa, 1939

II 5823 ; 5793

K. 7. Paleolit Polski

(Ods. z Encyklopedii Polskiej t. IV, cz. 1.)

Kraków, 1939



XXIII. Krumbiegel Günter

P 1. Feinstratigraphische Untersuchungen der Braunkohle  
im Tagebau Mücheln (Geiseltal). Ein Beitrag  
zur Kenntnis der Geologie des westlichen  
Geiseltales. - „Nova Acta Leopoldina. N. F.“  
Bd. 17 No. 120. Leipzig 1955

P 2. 25 Jahre Geiseltalsammlung (1934-1959)  
des Geologisch - Paläontologischen Institutes  
der Martin-Luther-Universität Halle-Wi-  
ttenberg. - Oolb.: „Wiss. Z. Univ. Halle,  
Math.-Nat.“ VIII/6, S. 1041-1052.

1959

Blank lined paper with horizontal ruling lines.

K XXIII

Krupko Stefan

1. Les plasmides et le chondriome pendant la  
génération dans le *Gagea lutea* L.

"Acta Societ. Bot. Polonae Warsawa 1926

2. W sprawie woreczka złożeńkowego u *Gagea lutea* L. ex.

"Pracow. z posiedzeń Tow. Nauk. Warszawskich. XX  
1928

3. O ptywkach u *Phytomyza nicotianae*

Breda de Haan.

(Odb. : Acta Soc. Bot. Pol. vol. XI. Suppl., 1934) Warszawa.

Blank page with horizontal dotted lines for writing.

Thunbergia om Folvord

K 1. Bladmossvegetation och Blad.

III 3100 mossflora i Uppsala Trakten.

Acta Phytogeogr. Suecica XIX

Uppsala 1945

Blank lined paper with horizontal ruling lines.

KXXIII

Kruszynski Ryszard

1. Spis grzybów pasorzytniczych zebranych w latach 1930-1931 w okolicach Lidy.

(Prace Tow. Przyj. Nauk. Wyd. nauk med.-przys. T. VII) Wilno 1934.

BIBLIOTEKA PROF. WILHELM BRUNNEN

Blank lined paper with horizontal ruling lines.



Krutzsch W.

- P 1. Sporen- und Pollengruppen aus der Oberkreide und dem Tertiär Mitteleuropas und ihre stratigraphische Verteilung. - Vdb.:  
„Zeitschrift für angewandte Geologie“  
1957 H. 11/12 str. 509 - 548 + 2 Tabl.

[br.m.wyd.] 1957

- P 2. Exkursion Tertiäre Floren der Oberlausitz vom 26. bis 28. April 1962. - [Wyd.] Geol. Ges. in der Deut. Demokr. Rep. - Fachverband Paläontologie str. 1-20. 1962.

zob. : Mai D. H. [wspótant]

P [wspótant] D. H. Mai

Bericht über das internationale Kolloquium „Klimaänderung im Tertiär aus

paläobotanischer Sicht" vom 19. bis 25. Juni  
1966 in Berlin. - Nachb. ; Abh. zentr. geol.  
Inst. " H. 10 S. 1-4.

Berlin 1967

Krygowski Bogumił

Sty warwowe w okolicy Brzunia

Badania Geogr. Inst. Geogr. U. Pozn. Zes. 8. 1934.

2. Zarys geologiczno-morfologiczny południowego

Polesia

Poznań 1947.

BIBLIOTEKA KRÓLA WILHELMIA I

Blank lined page with horizontal ruling lines.

Krygowski Władysław

1. W zapachu józ i wójcy

Kraków 1938.

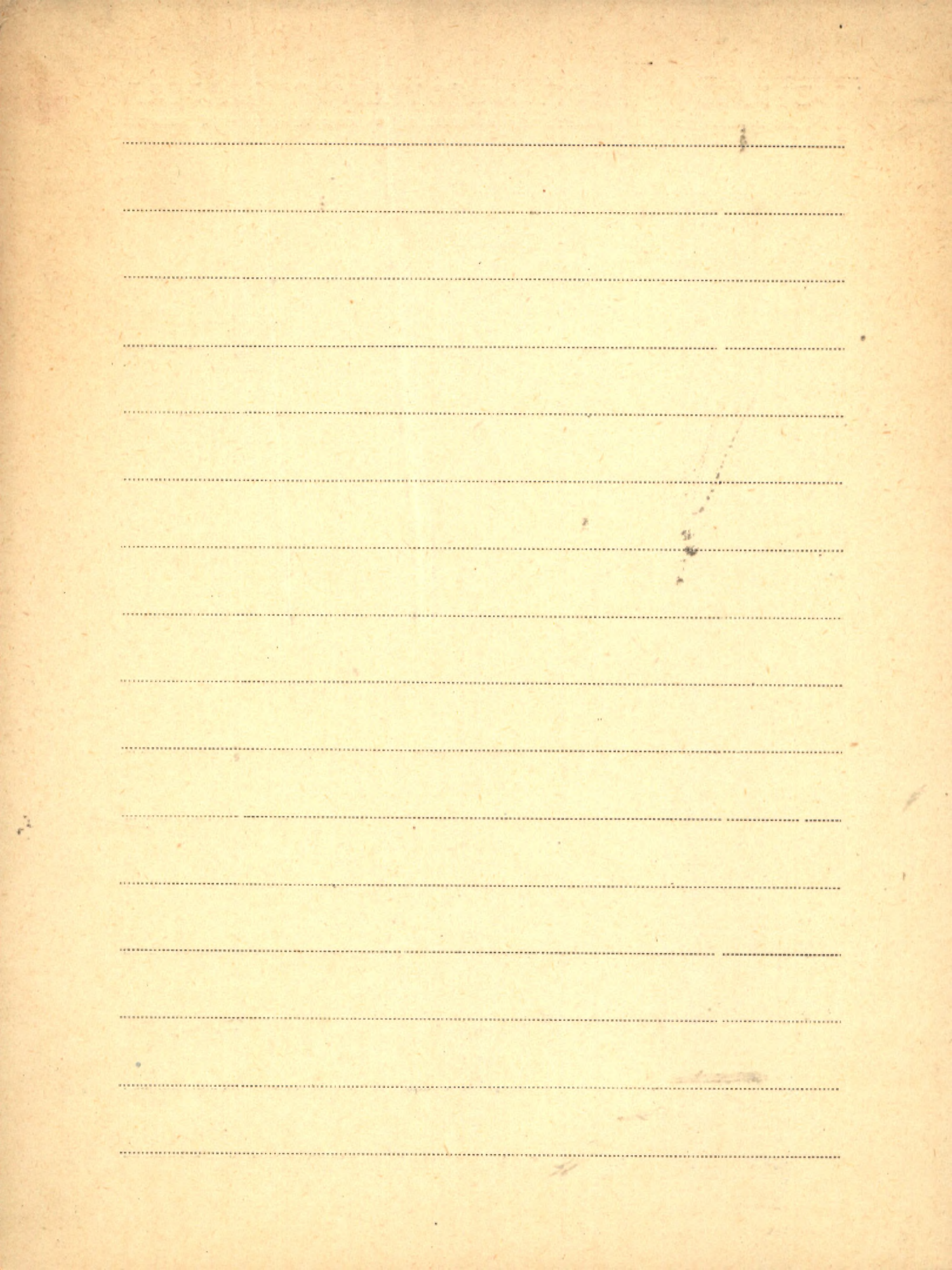

Krylow P.

1. Un nouveau citoyen de la Flore de l'Altai

(po rosyjsku)

1927.

2. Łagadnienie terminologii fitogeograficznej

(po rosyjsku z niemieckim streszczeniem)

Tomsk 1927.

3. Fitostalystyczny karys regionu alpejskiego

Altaju (po ros. z niem. streszc.) Tomsk 1927.

K. 4. Pamjati Porfirija Nikiticza Krytowa w swjazi

so stoletniem so dnja roźdienija. - Trudy Tomsk.

Gosud. Univ. im. W.W. Kujbyszewa. T. 116 Sieria

biolog.

Tomsk 1951.

5. Ładaczi i metody fito-geograficznych

issledowanij i otnoszenije ich k fito-sociolo-

gii i fito-ekologii. - Odb.: „Izwestija Gosud.

Tomsk. Univ. T. 72.

Tomsk 1922



Kryniska H.P.

1. Ozwiażkach flawonowych rdestu

ostrogorkiego *Polygonum Hydropiper* L.

(Odb.: *Wiadomości Farmaceutyczne*. R. 62. Nr 16 i 17)

Warszawa 1935

LIBRARY OF THE UNIVERSITY OF TORONTO

6

-----

-----

-----

-----

-----

-----

-----

-----

-----

-----

-----

-----

-----

-----

-----

Krystoforich, A.

1. A. One of an extinct spruce from the north-eastern extremity of Asia. (po rosyjsku) strasser, angielskie W. Fadyewostok 1924
2. Pleuromeia Sternergii Hübn. et Hausmannia ussuriensis n. sp. des sédiments mésozoïques de la région d'Ussouri méridional - (po rosyjsku) 1924 Bull. de l'Acad. des Sciences de Russie. Leningrad
3. O restkach roślinnych terciarnych piaskowców Wołyńskiej Gubernii (po rosyjsku) 1911
4. Rozprawy o kwestji niektórych piaskowców potławniego piętka z restkami roślinnymi na Wołżynie. (po rosyjsku) "Annales géol. et minéralog. de la Russie" vol. XIV.
5. Sur la trouvaille de restes végétaux du Tertiaire supérieur dans le gouv. de Kherson - (po franc.).
6. Mesozoic Plant Remains from the "Eastern Ural." 1922 (po rosyjsku, strasser ang. "Extrait du tome XXXI. des Bull. du Comité Géol."

7. Preliminary note on some new findings  
of young Tertiary or Post-Tertiary Flora in  
South-Russia 1912

8. The Pistonnut (*Juglans cinerea* L.)  
from fresh-water deposits of the province  
of Yakoutsk 1915.

XXIII Krzaczek Tadeusz

1. Nowe stanowiska rzadszych roślin na Lubelszczyźnie. - Odb.: „Fragm. Flor. et Geobot.”

Ann. VI Pars 3.

Kraków 1960

zob.: Karczmarsz K. K. II/3

brod. 2. O rozmieszczeniu kilku rzadszych gatunków roślin na Lubelszczyźnie. - Odb.: „Annal. Univ.

M. Curie-Skłodowska. Sect. C” Vol. XVI, 5, 1961.

zob.: Karczmarsz K. K. I/4

3. Nowe stanowiska rzadszych roślin na Lubelszczyźnie. Część II. - Odb.: „Fragm. Flor. et

Geobot.” Ann. VII Pars 2.

Kraków 1961.

4. Rośliny lecznicze południowej Lubelszczyz-

ny. - Odb.: „Annal. Univ. M. Curie-Skłodows-

ka Sect. D "Vol. 17 [No.] 30.

1962

5. Nowe stanowiska rzadszych roślin na Lubelszczyźnie. Cz. III. - Odb.: "Fragm. Flor. et Geobot." Ann. IX Pars 4.

1963

Brosz. 1436

Łąki w dolinie rzek Wirowa i Tanew (Kotlina Sandomierska). - Nadb.: "Annales NMCS Sect D." Vol. 18: 1963 [nr] 32 s. 465-480, tab. 4.

Lublin 1963

Brosz. 1437

Materiały briologiczne z południowo-zachodniej Lubelszczyzny (Kotlina Sandomierska).

- Nadb.: "Fragm. Flor. Geobot." Ann. 13: 1967

p. 4 s. 517-523.

Kraków 1967

BIBLIOTEKA PROF. WŁADYSŁAWA SZAFERA

Krzaczek Tadeusz

Brosz. 1438

✓ Badania geobotaniczne torfowisk okolic Bitgór-  
raja. I. Charakterystyka ogólna. - Nadb.: „Annales  
UMCS Sect. D” Vol. 22: 1967 nr 11 s. 103-114.

1967

Brosz. 1439

✓ Badania geobotaniczne torfowisk okolic Bit-  
goraja. II. Zbiorowiska towarzyszące. - Nadb.:  
„Annales UMCS Sect. D” Vol. 22: 1967 nr 12  
s. 115-125.

1967

Brosz. 1440

✓ Badania geobotaniczne torfowisk Bitgoraja.  
III. Zespół z związku *Rhynchosporion albae*.  
Nadb.: „Annales UMCS Sect. D” Vol. 23: 1968 nr 23  
s. 259-269, tab. 1.

1968

Brosz. 1441

✓ Badania geobotaniczne torfowisk okolic  
Bitgoraja. IV zespoły ze związku *Eriopho-*  
*nion gracilis*. - Nadb.: *Annales NMCS Sect. D*  
Vol. 23: 1968 nr 25 s. 277-282, tab. 2.

1968

Brosz. 1442

✓ Badania geobotaniczne torfowisk okolic  
Bitgoraja. V zespoły zarostkowe. - Nadb.:  
*Annales NMCS Sect. D* Vol. 23: 1968 nr 27  
s. 297-302, tab. 1.

1968

Brosz. 1443

Nowe stanowiska rzadszych roślin na Lubel-  
szczyźnie. Cz. IV. - Nadb.: *Fragn. Flor. Geobot.*  
*Ann. 14*: 1968 p. 2 s. 221-227.

1968



XXIII Krzaczek Wiestawa

1. Rodzaj róża (*Rosa* L.) na Lubelszczyźnie.  
- Nadb.: "Fragm. Flor. et Geobot." Ann. 10:  
1964 p. 3 s. 299-317.

[Kraków] 1964

[Brosz. 1433]

Materiały rodologiczne z Okręgu Sandomiersko-Opatowskiego. - Nadb.: "Fragm. Flor. Geobot." Ann. 13: 1967 p. 4 s. 475-482.

Kraków 1967

[Brosz. 1434]

[współaut.] T. Krzaczek

Nowe stanowisko *Betula oycoviensis* Bess.

w Polsce. - Nadb.: "Fragm. Flor. Geobot." Ann. 14:  
1968 p. 2 s. 155-156.

Kraków 1968

Brosz. 1435

[Współaut.] T. Krzaczek

Łąki śródleśne okolic Bitgoraja i Tarnobrodzi

- Nadb.: „Annales NMCS Sect. C” Vol 24: 1969

nr 12 s. 199-213.

Lublin 1969

Krzakowa M.

Broiz. 1337

Chromosome number and karyotype  
analysis in *Pleuroclade albescens* (Hook.)  
Spruce (Hepaticae, Hydrobiellaceae). - Nadb.!  
\* "Acta Soc. Bot. Pol." Vol. 38, 1969 nr 1 s.  
35-37.

1969

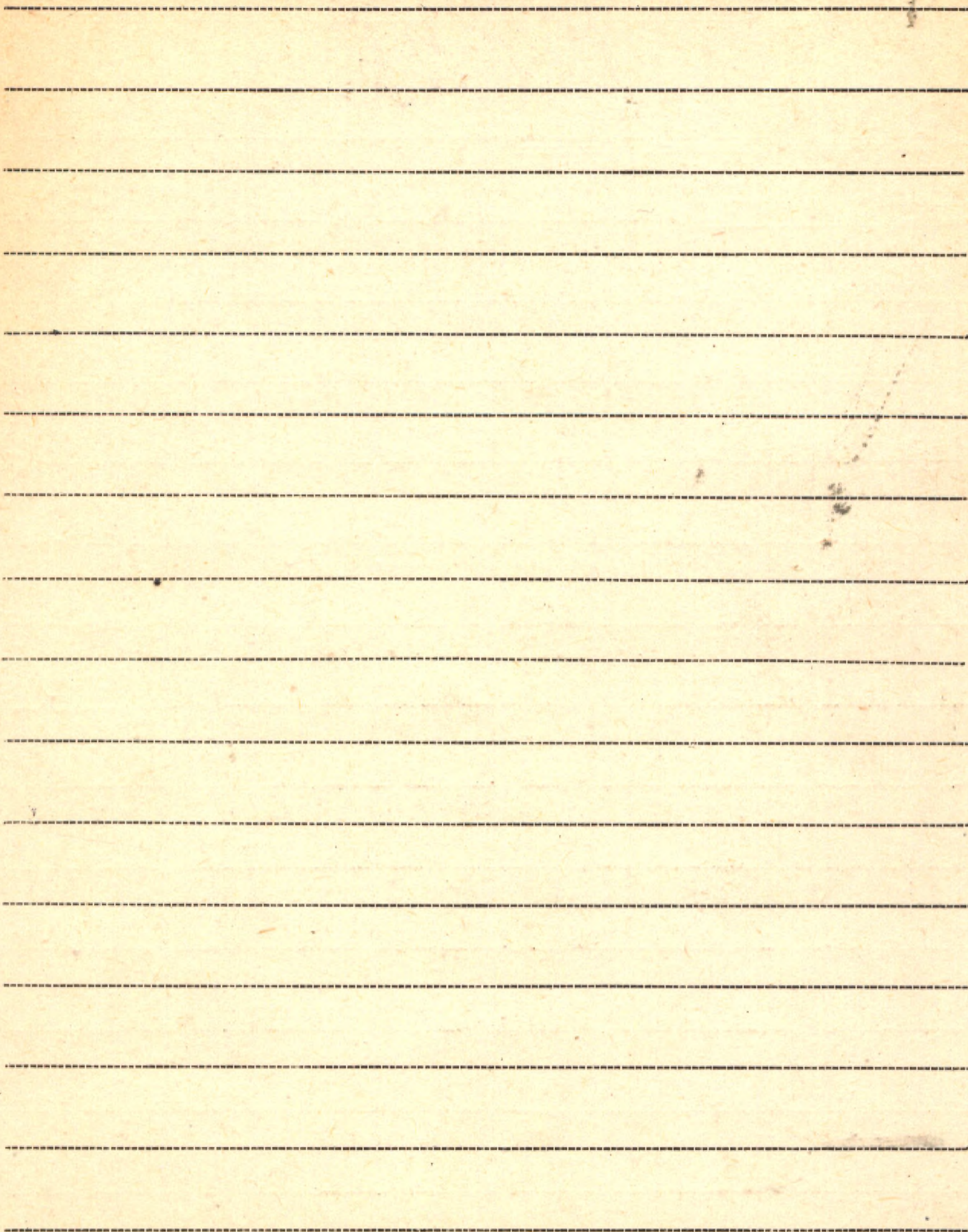

Jeremieniec

1926

- Prace zbiorowe - Słonie Tiro Krajoznawce, Warszawa

K XXIII

Brosz 245

1850

Blank lined page with horizontal ruling lines.

Kremieniowska Helena

1. Miksobakterie Polski

(Gdb. z Ac. Soc. Ros. Pol. vol. IV Nr 1, 1926) Warszawa

współaut.: Lew. Kremieniowski

2. Z mikroflory gleby w Polsce

(Gdb. jw. vol. IV. Nr. 2. 1927) Warszawa

współaut.: Lew. Kremieniowski

3. Miksobakterie Polski (współaut. Lew. Kremieniowski)

(Gdb. jw. vol. V. Nr. 1. 1927) Warszawa

4. Rozmieszczenie miksobakterii (współaut. Lew. Kremieniowski)

(Gdb. jw. vol. V. Nr. 1. 1927) Warszawa

5. Morfologia komórki miksobakteryj (współaut. jw.)

(Gdb. jw. vol. V. Nr. 6. 1928) Warszawa

6. Miksobakterie Polski część III

(Gdb. jw. vol. VII Nr 2.) Warszawa 1930

współaut.: Lew. Kremieniowski

7. Le cycle évolutif de Spirochaeta cytophaga  
Hutchinson et Clayton

(Odb. z Ac. Soc. Bot. Pol. vol. VII. Nr 4. 1930) Warszawa

8. Spirochaeta cytophaga Hutch i Clayton. oraz  
Cytophaga Hutchinsoni Winogradsky

(Odb. z "Roczn. Nauk Roln. i Leśn." T. XXI)

Poznań 1933

9. Przyczynek do znajomości mikrobakteryj  
i plezowców boru sosnowego

(Odb. z T. LXVII Spraw. Kom. Fizjogr. P. A. U.)

10. Plezowce J. Kropki w zbiorach Muzeum

Fizjograficznego Polskiej Akademii Umiejętności

(Odb. jw.)

11. Plezowce Karpat Wschodnich

(Odb. z "Kormos" T. LXI Z. II 1934. Ser. A.)

Lwów 1934



Kremieniowska Helena

12. Note sur quelques Myxocètes nouveaux  
ou naxés en Pologne

(Gdb. z: Ac. Soc. Bot. Pol. Vol. XI. Suppl. 1934)

Warszawa

13. Plewocce zebrane w Starym Ogrodzie Botanicznym we Lwowie

(Gdb. z: "Kosmos" 7. LXII z I-II 1937) Lwów

14. Die Cellulosezersetzenden Myxobakterien

(Gdb. z: Bull. de l'Ac. Pol. d. Sc. et d. L.)

Cracovie 1937

(współautor. Lew. Kremieniowski)

15. Über die Zersetzung der Cellulose durch  
Myxobakterien

(Gdb. jw.)

Cracovie 1937

(współautor. Lew. Kremieniowski)

16. Słuzowce /Klucz do oznaczenia najpos-  
politszych roslin i opisy mikrobiol-  
oicznych gatunków/

Warszawa 1947.

17. ... [współaut.: Badura L.]

Przyczynek do znajomości mikroorganizmów ściółki  
i gleby lasu bukowego. - Odb. z: Acta Societ. Botanic.

Poloniae. Vol. 23, Nr. 4

Wrocław 1954

18. ... [współaut.: Badura L.]

Z badań nad mikroflorą lasu bukowego.

Odb. z: Acta Societ. Botanic. Poloniae. Vol. 23. Nr. 3.

Wrocław 1954

19. Spis słuzowców zebranych w latach 1955-56.

Odb.: „Acta Soc. Bot. Pol.” Vol. 26 Nr. 4.

[Warszawa] 1957

XIV Krzemieniowska Helena

K 20. Śluzowce Polski na tle flory śluzowców

II 5818 europejskich. - PAN Inst. Bot.

Warszawa 1960

21. Acrasieae. Szkic monograficzny. - Odb.: Acta

Microbiol. Polon. Vol. 10 No. 1

[Warszawa] 1961

Nankowe dziecko Heleny i Seweryna Krzemieniowskich. - Nadb.: Wiad. Bot. T. 13: 1969

z. 1, s. 9-21.

[Kraków] 1969

zob.: Badura L. : Brosz. 1293

Blank lined paper with horizontal ruling lines.

Krzemieniewski Seweryn

1. Ein Beitrag zur Kenntnis der photoelektrischen  
Bewegungen

(Gds. 2: Bull. de l'Ac. d. Sc. de Cracovie) Cracovie 1909

2. Mikrobakterie Polski. 1926

Patn: Krzemieniewska H.: 1

3. Z mikroflory gleby w Polsce 1927

Patn: Krzemieniewska H.: 2

4. Mikrobakterie Polski 1927

Patn: Krzemieniewska H.: 3

5. Rozmnożenie mikrobakterii 1927

Patn: Krzemieniewska H.: 4

6. Morfologia komórki mikrobakteryj 1928.

Patn: Krzemieniewska H.: 5

7. Próba bibliografii doświadczeniowej

(Gds. 2, Gacety Rolniczej Str 49) Warszawa 1928

8. Na marginesie metodyki oceny nasion i  
uwag do metodyki prof. Walerego Swederskiego.  
(Odb. z Roczn. Nauk Roln. i Lejn. T. XX)

Poznan 1928

9. *Lordyceps myrmecophila* Lesati

(Odb. z "Pol. Pisma Entomol." T. III z. 1-4. 1928.)

Lewów 1929

10. "Wiadomości z botaniki" Dra Władysława  
Kudelki

(Odb. z "Kosmosu" Ser. B. T. LIV. Z. 1.) Lewów 1929

Brosz 206

11. Pp. Prof. Dr Emil Godlewski sen.

(Odb. z "Wschodniak" Nr 9) Warszawa 1930

12. Mikrobakterie Polski Część trzecia 1930

Patn: Kromieniewska H. : 6

Brosz 208

13. Michał Boym jako botanik

(Odb. z "Kosmosu" Ser. B. T. LIX. Z. I. 1934) Lewów

K XXIV

2.

Brosz. 207  
14.

Krzemieniowski Seweryn

14. Kartka z dziejów botaniki w Polsce

(Odb. z: Ac. Soc. Bot. Pol. vol. XI. Suppl.) 1934.

Warszawa

15. Die zelluloseerzetzenden Mycobakterien, 1937

Patn: Krzemieniowski H.: 14

16. Über die Zersetzung der Zellulose durch

Mycobakterien

1937

Patn: Krzemieniowski H.: 15

17. Über den Einfluss von Eisen und

Molybdän auf die Stickstoffbindung

durch *Protophormidium chroococcum* Beij.

(współautor J. Kovats)

(Odb. z Bull. de l'Ac. Pol. d. Sc. et d. L.)

Cracovie 1937

18. Próby podniesienia uprawy Pał i pastwisk  
w Tatrach

(Nadz. Komitetu c. k. Tow. + ob. Krakowskiego)

Kraków, 1907



Hrzemieniski Bogdan

1. L'agriculture, les prairies et les pâturages  
des hautes Beskides en Pologne - Gaga 1950r.

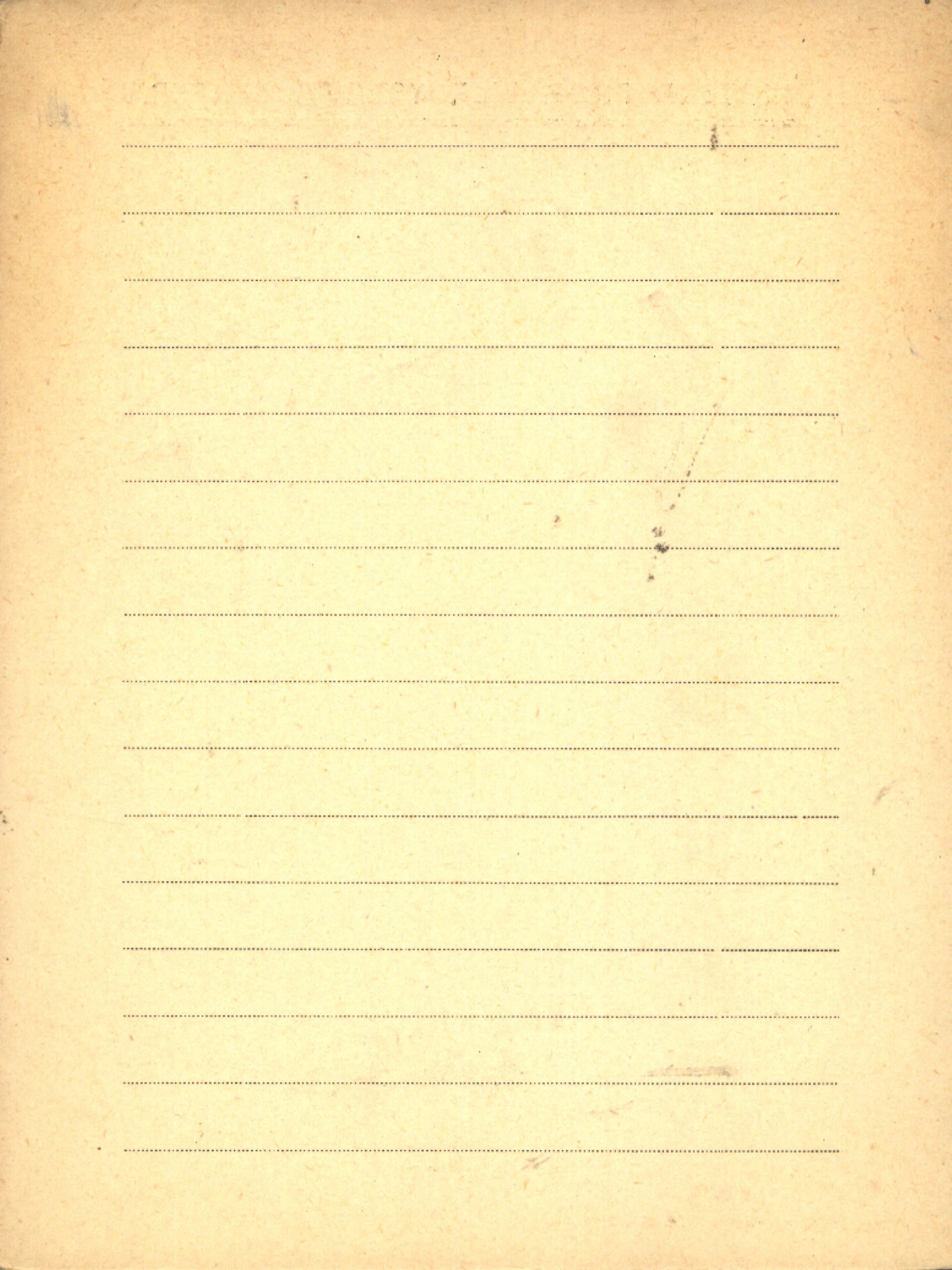

K XXIV

BIBLIOTEKA PROF. WŁADYSŁAWA SZAFERA

Нрхеск Кіевічкóвна Н.

1. Вплыв етылену на дозреваніе оводóв

(Одб. з зыд. П. Г. Г. Н. Т. Т.) Варшава 1934

BEIJING UNIVERSITY OF AERONAUTICS AND ASTRONAUTICS

Blank lined paper with horizontal ruling lines.

Krzętowska E.

1. Przyczynek do badań nad zawartością  
alkaloidów w liściach pokrytku produkcji  
krajowej

(Wyd. Pol. Kom. Ziel. Nr 30) Warszawa 1936

1891

1892

1893

1894

1895

1896

1897

1898

1899

1900

1901

1902

1903

1904

1905

1906

1907

1908

1909

1910

1911

1912

1913

1914

1915

1916

1917

1918

1919

1920

1921

1922

1923

1924

1925

1926

1927

1928

1929

1930

1931

1932

1933

1934

1935

1936

1937

1938

1939

1940

1941

1942

1943

1944

1945

1946

1947

1948

1949

1950

1951

1952

1953

1954

1955

1956

1957

1958

1959

1960

1961

1962

1963

1964

1965

1966

1967

1968

1969

1970

1971

1972

1973

1974

1975

1976

1977

1978

1979

1980

1981

1982

1983

1984

1985

1986

1987

1988

1989

1990

1991

1992

1993

1994

1995

1996

1997

1998

1999

2000

2001

2002

2003

2004

2005

2006

2007

2008

2009

2010

2011

2012

2013

2014

2015

2016

2017

2018

2019

2020

2021

2022

2023

2024

2025

XXIV Krzymowska Alicja

1. Franciszek Szwarzenberg - Czerny profesor geografii  
Uniwersytetu Jagiellońskiego (1847 - 1917). - Prace  
Geograficzne Inst. Geografii PAN Nr. 3.

Warszawa 1957

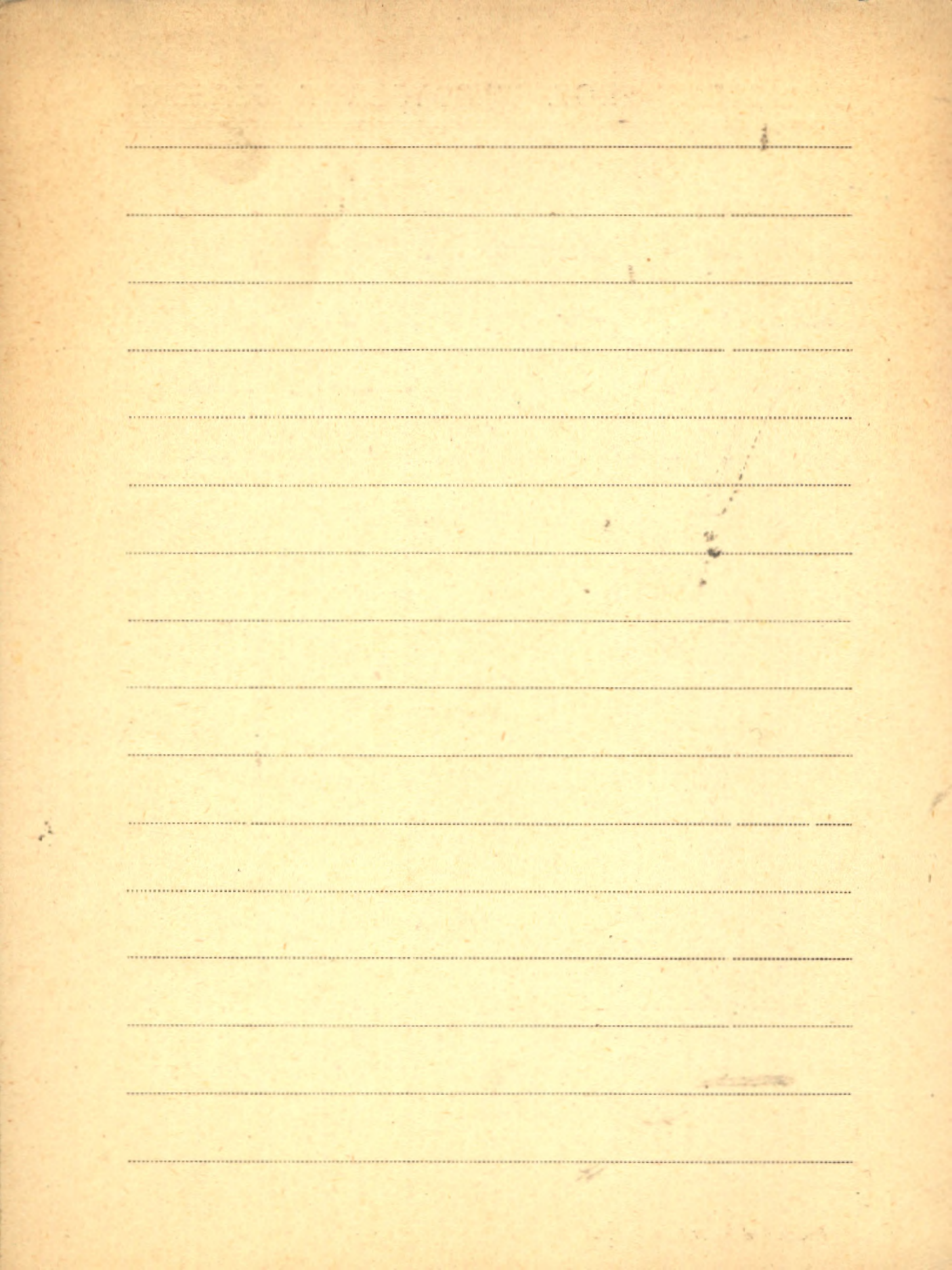



XXIV Krzysik Franciszek

1. Fizyczne i mechaniczne własności drewna jodły  
i dębu szypułkowego. - Wydawn. Przem. Lekk.  
i Spożywc.

II 5819

Warszawa 1955

K.2. Nauka o drewnie. - [Wyd.]: PWRiL.

Warszawa 1957

3. The Polish Forestry Society, its history,  
activities and directions of development.  
- Odb.: "The Review of the Pol. Acad.  
of Scienc" Vol. 8: 1963 No. 4(32).  
1963

4. Polskie Towarzystwo Leśne - jego dzia-  
łalność i kierunki rozwoju. - Odb.: "Nauka  
Polska" R. 11: 1963 [No.] 5(47)  
1963

Brosz. 431

Zagadnienie wyższego szkolnictwa w za-  
kresie drzewnictwa. - Pol. Tow. Leśne -

[Tekst: maszynop. powiel.] s. 9.

Warszawa 1965

Krzywon Roman

1. [współant.] : Dudziak J., Gut S.

Osobliwości przyrody między Olzą a górną

Wartą. - Wydawnictwo „Śląsk” przy WGH.

zob.: Dudziak J.

Stalinogród 1956



XXIV Krzyżan Jamina

1. [współaut.] M. Orłowska, E. Radziszewska-Kaźmierska

B. Wojciechowska

Badania cytologiczne i embriologiczne nad

przyczynami sterylności u czterech odmian

miśni. - „Prace Kom. Biol. PTPN” T. 28 (1963)

Zesz. 1.

Poznań 1963



K XXIV

BIBLIOTEKA PROF. WŁADYSŁAWA SZAFERA

Тези Киричова

I. Розыскы до морфології і анатомії живців

II. Речник дидрології Львів 1928

LIBRARY OF THE UNIVERSITY OF TORONTO

Blank lined page with horizontal ruling lines.