

D. T. Denis M.

1. Sur le polymorphisme de l'*Euphorbia stenoclada*, H. Baillon.

Bull. d. la Soc. Linnéenne de Normandie Caen 1921

2. Esquisse de la végétation du Yeuin-

Elles (Finistère) Bull. d. l. Soc. Linnéenne de Norm. Caen 1922

3. Une fleur d'eau sur la Mayenne.

Bull. de Mayenne-Sciences Laval 1922

4. Contribution à la flore algologique

de l'Auvergne. I Bull. d. l. Soc. Bot de France Paris 1925

K 5 Essai sur la végétation des Mares

III 2882

de la forêt de Fontainebleau

Ann. d. Scienc. Natur. série Bot et Zool. Paris 1925.

K 6 Revue des travaux parus sur

III 2883

les Algues de 1910 - 1920

Revue Générale de Botanique Nemours 1926

7. Le bouturage épiphyllé des *Drosera*.

"Feuille des Naturalistes" 1926

8 Contribution à la flore algologique

de l'Auvergne II Bull. d. l. Soc. Bot. d. Fr. Paris 1926

9. La castration des *Spirogyres* par des  
champignons parasites. R

Revue Algol. T. III (1926) 1927

10. Premières analyses polliniques effectuées dans  
les tourbières auvergnaises.

"Archives de Botanique" 1927

II) Denisiuk Zygmunt

K 1. Roslinność lasów liściastych w okolicach Leś-

III 2884 nej Podlaskiej. - „Prace Kom. Biol. PTPN”

T. 27 Zesz. 2.

Poznań 1963

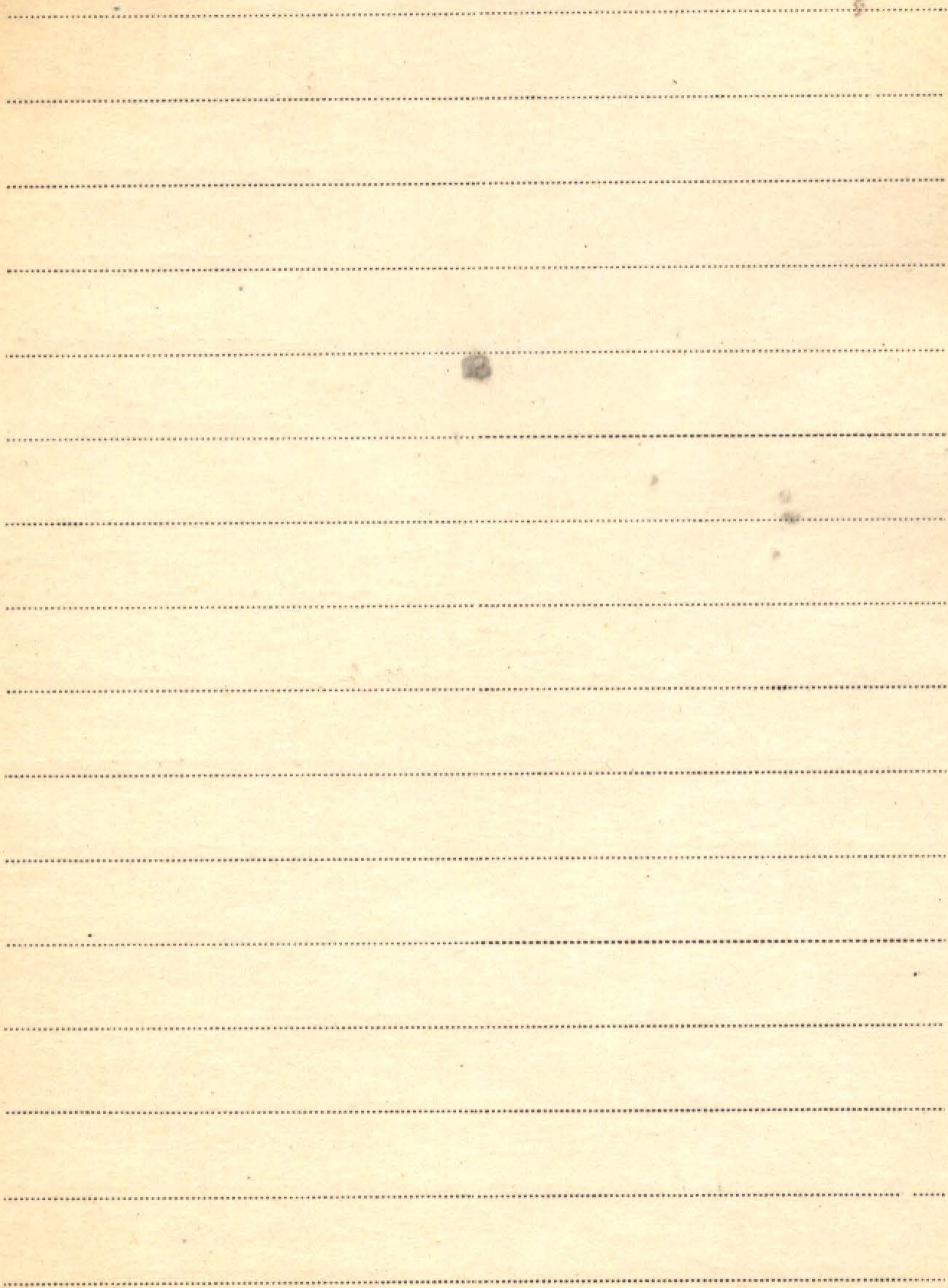

D. II. Denke P.

1. Sporenentwicklung bei Selaginella.

Jena 1902

Blank page with horizontal dotted lines for writing.

Denkschrift zum 25 jährigen Bestand  
des Komitees zur Staatlichen Förderung  
der Kultur von Arzneipflanzen in  
Österreich

Patn. Himmelbauer, 13

Wien, 1935.

REPUBLICAN PARTY

A series of horizontal dotted lines for writing, with a solid line above the first row.



Depape G.

P. 1. Étude paléobotanique

Flora oligocène de Cervera (Catalogne)

An. Soc. d. Pèlles Agrícolas... Vol. 15. Barcelona 1950

P. 2. Florule miopliocène des environs de

Saint-Flour (cantal) Nspötautor M. Rey-Lille 1949

Nydané w Clermont-Ferrand 1949

P. 3. ... Corsin P. [wspötautor].

Paleobotanique (Nord et Pas-de-Calais). Paleobotanique Sud. - Paris - Nice 1954.

P. 4. [wspötant.] R. Rey

Florule miopliocène des environs de

Saint-Flour. - Nadb.; Rev. de la Haute-

-Anvergne " T. 32 (suite) Fasc. 1/2 : 1949

s. 1-8.

1949

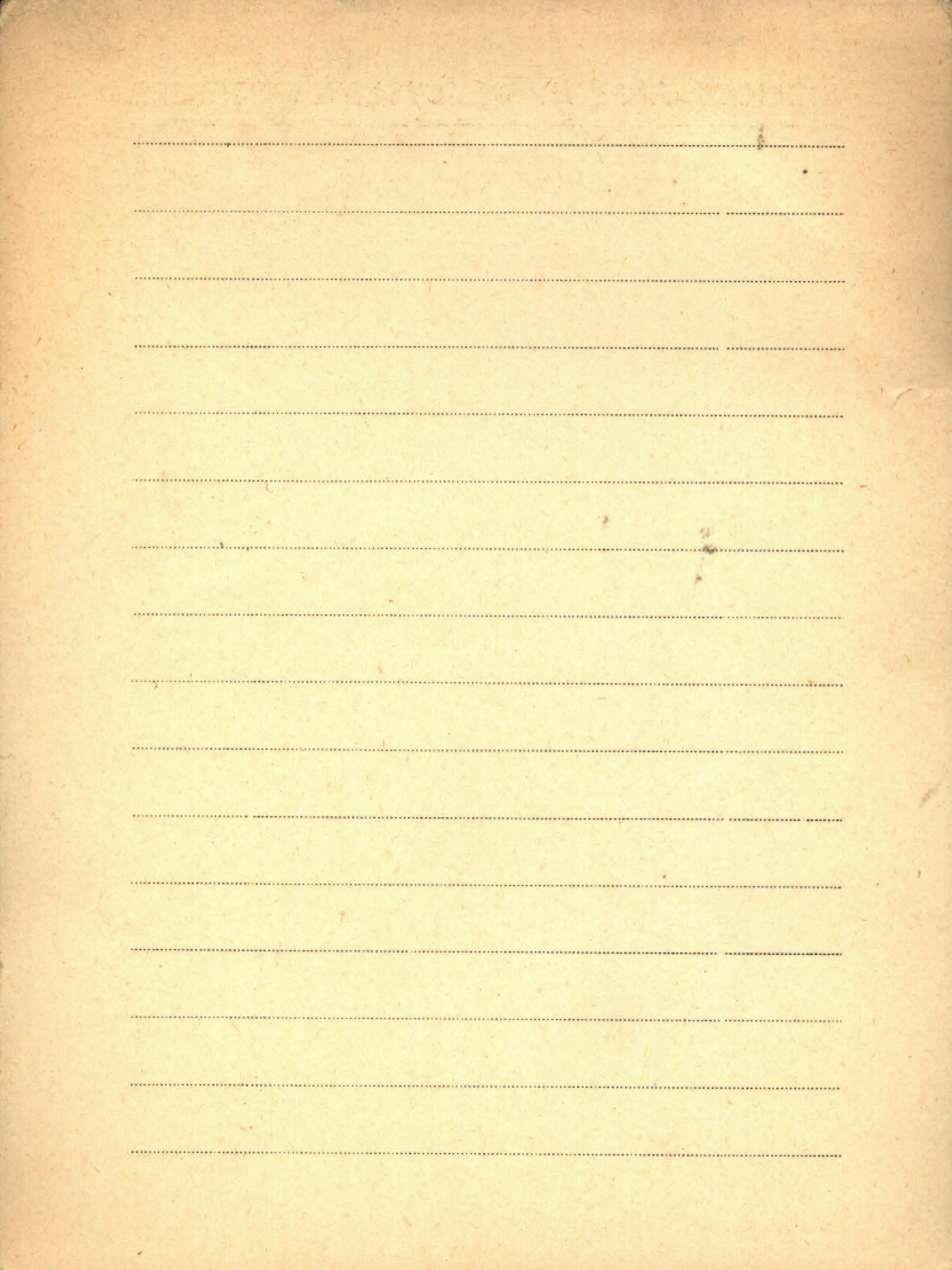

Dequendre Gilbert

[współaut.] Y. Courtot, L. Bailland

Brosz. 708 /

Mouvements révolutifs et mouvements  
d'enroulement liés à des facteurs  
activant la croissance chez une espèce  
subvolubile (*Vincetoxicum officinale*).

- [Nadb.] "Zeitschr. f. Pflanzenphysiol."

Bd. 57: 1966 H. 4, S. 254-269.

Stuttgart 1966

Brosz. 709 /

[współaut.] Y. Courtot, L. Bailland

Développement d'un "Flagelle" chez

le *Vincetoxicum officinale* cultivé à l'obs-  
curité ou traité par l'acide gibbérelli-

que. - [Nadb.:] "88<sup>e</sup> Congrès des Sociétés  
savantes", 1963 (II), S. 459-467

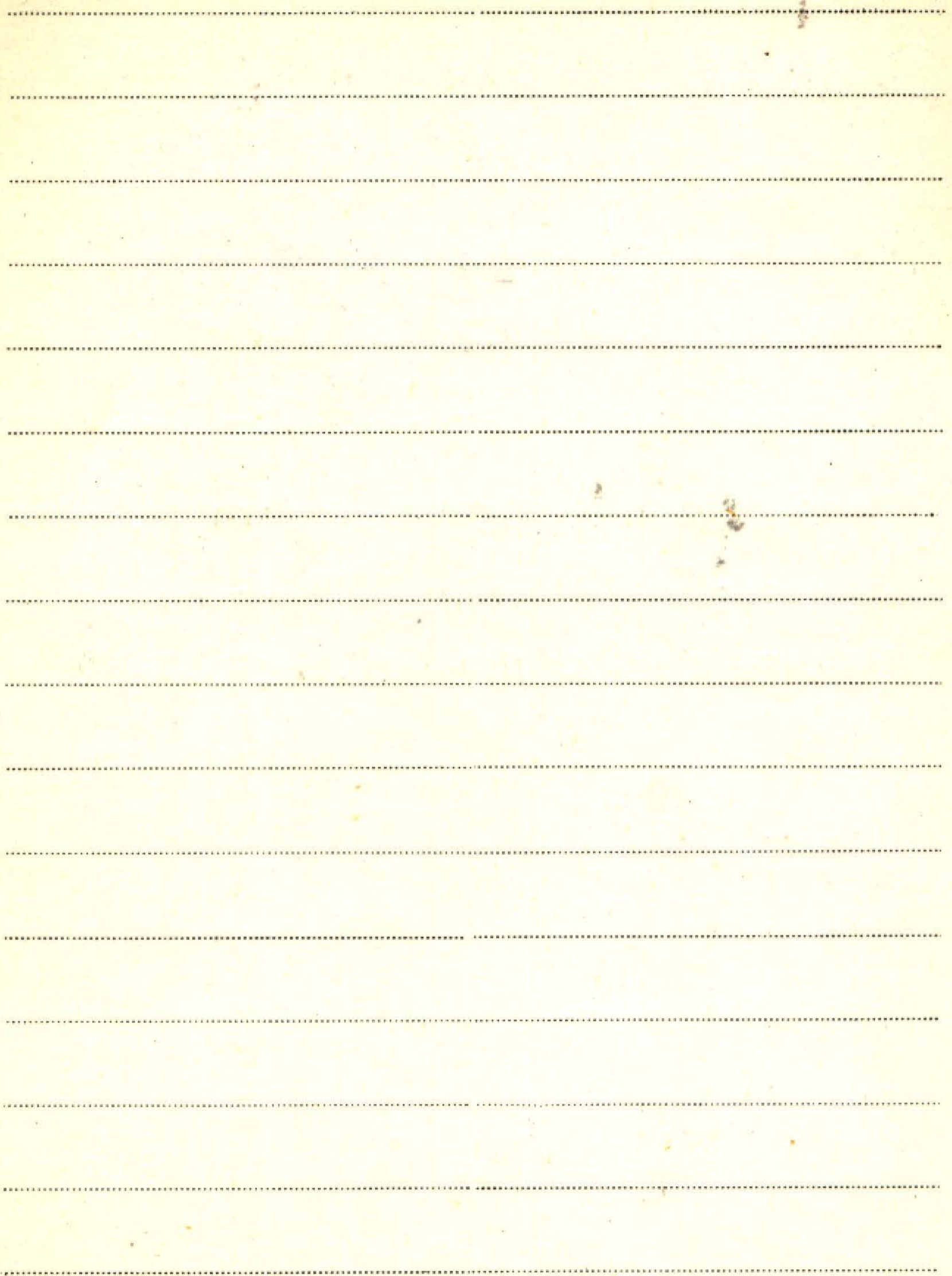

Derkinderen Gaston

1. Atlas du Congo Belge et du Rwanda-

IV 182 -Urundi. - Copyright by Elsevier.

Paris- Bruxelles 1955

zob. : Atlasy poz. K. 14.

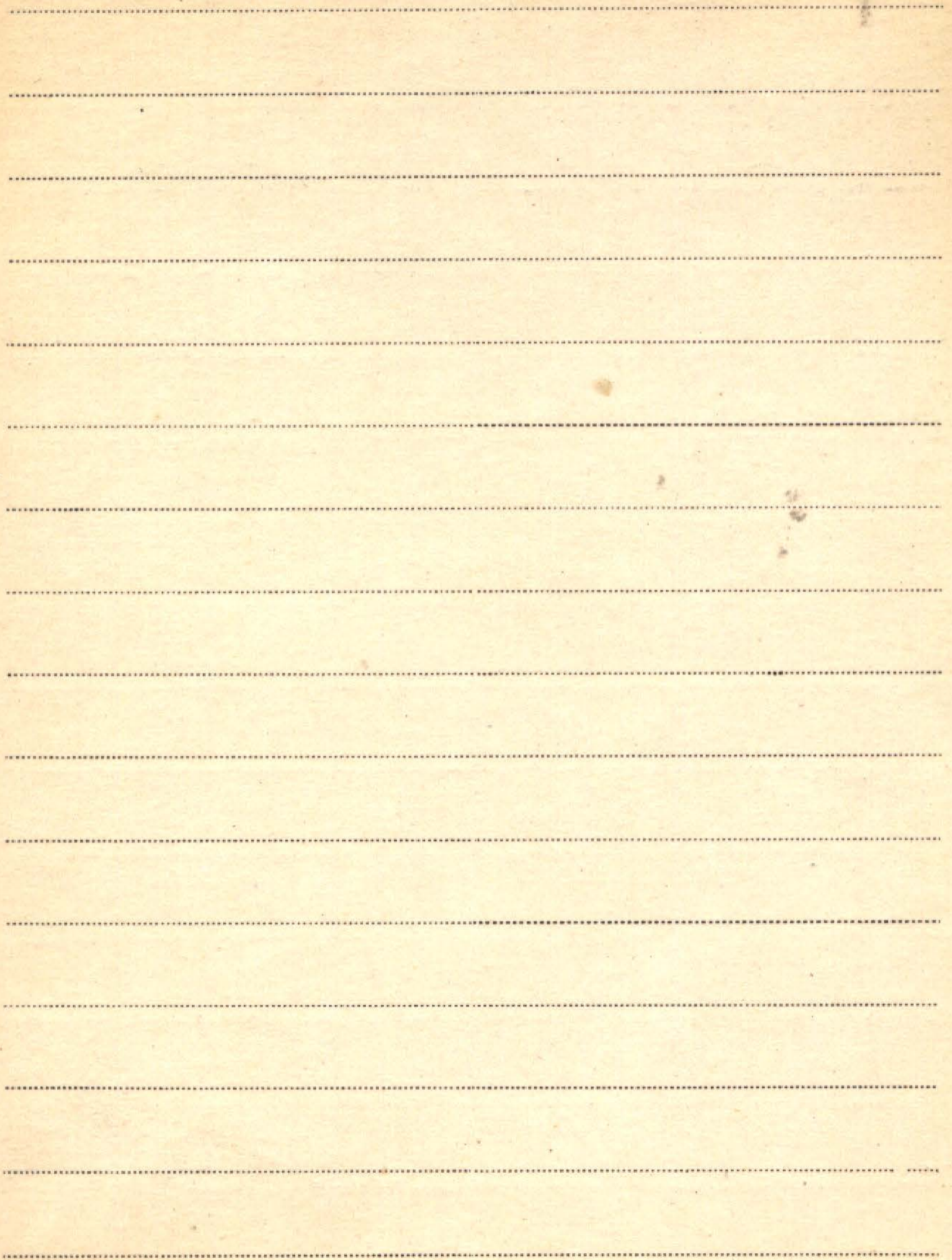

Deryng Jakub

1. Wyniki aklimatyzacji i selekcji rącznika  
(*Ricinus communis* L.) w ogrodzie farmako-  
gностycznym Uniwersytetu Józefa Piłsudskiego

Patn: A. Ossowski: 6

Blank page with horizontal dotted lines for writing.



II Dessiatowa - Schostenko II.

1. Eine botanische Untersuchung der Halbinseln  
und Inseln (Tender, Djarilgatsch, Orlov,  
Dolgy), welche am nördlichen Ufer des Schwarzen  
Meeres gelegen sind (по російськи)

(Bot. Arb. d. Forschungs Expedition - Station des Hochl.  
Wasserscheitungsgebietes „Tschaply“ Askania-Nova)

Charkiw 1928

(współautor F. Levin)

2. Botaniczne doslidiennja nadmorskich,  
rapowidnykiw kosy Djarylgach, Tendra  
ta ostrowiw Babynoho u Smalenoho

(Description botanique des terrains réservés

vierges, situés au bord de la mer Noire, les

presque îles Djarylgatsch et Tender et les

îles Babin et Smaleny)

b) Matériaux à l'étude des steppes vierges  
de la Crimée du Nord (вспомогател. М. Шалят.)  
(Труды Н.-Д. Института Ботаники)

Киев - Харьков 1936.

II Setts Carl

II 6056/ Die Theorie der direkten Anpassung und ihre  
Bedeutung für das Anpassungs- und Ausdauer-  
problem - (Krauska) - Jena 1904

DEPARTMENT OF THE ARMY - PROCEEDINGS OF THE BOARD OF INVESTIGATION

Blank lined page for reporting.

II Neuber Part 4.

1. Tree physiology

Colb.: Proc. Elev. National Shade Tree Conf.

Philadelphia, 1935

2. Effects of pruning the roots of gas-injured trees

Colb.: Amer. Journ. of Bot. vol. 23. 1936

3. Effects on trees of an illuminating gas in the soil.

Colb.: Plant Physiology 1936

4. Soil Fertility and Root Development

Colb. Eastern Shade Tree Conference 1938

5. ~~Tests~~ Tests of The Capacity of Shade Trees to Utilize Fertilizers

Colb. Scientific Contributions Bull. 3. Dec. 1939

6. Rooting Norway Spruce Cuttings without  
Chemical Treatment  
Col. Science August 7, 1939 Vol. 90. No 2327 pag 108-110.
7. The Vegetative Propagation Eastern White  
Pine and Other Five-Needled Pines  
Col. Journal of the Arnold Arboretum Vol. XXIII.  
1942.
8. Vegetative Propagation of Norway Spruce  
Col. Journal of Forestry Vol. 38. No 7. July 1940
9. Rooting Norway Spruce Cuttings 1939
10. Vegetative Propagation of Conifers  
Col. Transactions of The Connecticut Academy  
of Arts and Sciences Vol. 34. Pag. 1-83. December 1940
11. Plagiotropic Habit of Growth in Norway Spruce  
Col. From Scienza, March 1942 Vol. 95. No. 2464.

Deutsche Wissenschaftliche Zeitschrift

für Polen

II 6005 Jubiläumshft des Deutschen Naturwissen-  
schaftlichen Vereins Poznań (Posen)

1937, Hft 32.

BRITISH MUSEUM LIBRARY

Blank lined page with horizontal ruling lines.



BIBLIOTEKA PROF. WŁADYSŁAWA SZAFERA

Dewar H. S. L.

[współaut.] H. Godwin  
P 1. Archaeological discoveries in the raised

bogs of the Somerset Levels, England. -

Odb.: Proc of the Prehist. Soc. " Vol. 29:

1963 s. 17-49.

1963



Depl. Miluš

1. Příspěvek k poznání vzhledu koncentrace  
vodíkových iontů k asociacím rostlinným  
v oblasti svídrovee na Podkarpatské Rusi. Praha 1931

2. Sesleria Bielzi Schur a reakce pěstní ve  
svídrovci na Podkarpatské Rusi. Praha 1934

K.3. Plants, soil and climate of Pop Iran. Syneco-

II 6052 logical study from Carpathian Ukraina. - "Opera  
Botanica Čechica" Vol. II 1940.

Praha 1940

K.4. Study of the Genus Sesleria - Opera Bota-

II 5778 nica Čechica" Vol. III.

Prague 1946

5. Diminishing and repeated variations in the  
evolution of plants. - Odb.: "Studia Botanica"

✓ "Čechoslovaca" Vol. 11 (1950) Fasc. 4.

Prague 1950

6. The evolution of the plants and the taxonomy  
of the Monocotyledons. - "Sborník Národního  
MUSEA v Praze" Vol. XI. B (1955) No. 6. Botani-  
ca No. 3.

Praha 1955

7. The Micro-evolution of the Angiosperms.

- "Sborník Národního MUSEA v Praze" Vol. XIII. B.  
(1957) No. 4.

Praha 1957

X. III  
Dickinson Olive

1. Les espèces survivantes tertiaires du  
Bas-Languedoc.

(Station Intern. de Géobotanique Méditerranéenne  
et Alpine. Communication N<sup>o</sup> 31) 1934.

BIOLOGICAL PAPER NO. 1079

Blank lined paper with horizontal ruling lines.

Diels L.

1. Einige Bemerkungen zur Ökologie des  
*Aplerium Seelosii* Leyb.

Verh. d. bot. Vereins Prov.-Brandenburg. 1914.

2. Das Verhältnis von Rhythmik und  
Verbreitung bei den Pflanzern des  
europäisch. Sommerwaldes

Beitrag d. deutsch. bot. Gesellsch. Berlin 1918

3. Beiträge zur Kenntnis des mesophi-  
len Sommerwaldes in Mittel-Europa

Festschrift. Carl Schröter Lübeck 1925

4. Kontinentalverschiebung und Pflanzengeographie

„Berichte der deutsh. Botan. Gesellschaft S. XLV. 1928

5. Beiträge zur Kenntnis der Blattfolge bei *Avarium*  
*europaeum*.

„Zeitschrift f. Botanik“, S. 23. 1930

6. Adolf Engler

Englers "Botanische Jahrbücher" 1931

\* 7. Beiträge zur Kenntnis der Vegetation und  
Flora der Seychellen. <sup>I parte od gony prona</sup>  
- (Kniarka) Jena 1922

8. Die Flora Australiens und Neuguineas

Verschiebungstheorie

(Abd. 2 Sitzungsber. der Preuss. Akad. d. Wis.)

Berlin 1934

9. Die Paramos der Äquatorialen Hoch-Indien

(Abd. 2 Sitzungsber. der Preuss. Akad. d. Wis.) Berlin 1934

10. Die Algen-Vegetation der Südtiroler  
Dolomitriffe. Ein Beitrag zur Ökologie  
der Lithophyten

(Abd. 2: Ber. der Deutsch. Bot. Ges. Jhrg. 1914. Bd. XXXII, 72. 7)

11. Führer durch den Staatlichen Botanischen Garten zu Berlin-Dahlem  
1935



III Diemont W. H.

① Weitere Beiträge zum Klimaproblem  
des westeuropäischen Festlandes

(patr.: Fluxus R. 11.)

② Klimagruppe und Klimaschwarm

(patr.: Feixen: 13)

3. De beteekenis van de Plantensociologie  
voor den boschbouw, special met het oog  
op de exotische houtsoorten

(Odb. 2: Nederl. Boschbouw-Tijdschrift) 1937.

Brosz. 1328

Zehn Jahre Freilandkultur einiger einheimischer  
Orchideen im „Gerendal“, Nederl. Limburg. -

Nadb.: „Vegetatio. Acta Geobot.“ Vol. 18: 1969

Fasc. 1/6 s. 330-347.

The Hague 1969

THE UNIVERSITY OF CHICAGO PRESS

Blank lined page with horizontal ruling lines.

10

Dieriew'ja

K. 1. Dieriew'ja i kustarniki SSSR. Dikorastuszcze,  
~~1959~~ kul'tiwirujemyie i pierspektiwnyie dlja introdukcii.

T. 2. - Pokryto siemiennyie. Red.: S. Ja. Sokotow

Nakt.: Akademijsa Nauk SSSR. Moskwa 1951

K. 2. Dieriew'ja i kustarniki SSSR. Dikorastuszcze,  
kul'tiwirujemyie i pierspektiwnyie dlja introdukcii.

T. 3. - Pokryto siemiennyie siemiejstwa Trochodien-  
drowyie - Rozocwietnyie. Red.: S. Ja. Sokotow

Nakt.: Akad. Nauk SSSR. Moskwa 1952

.....

.....

.....

.....

.....

.....

.....

.....

.....

.....

.....

.....

.....

.....

.....

.....

BIBLIOTEKA PROF. WŁADYSŁAWA SZAFERADierschke HartmutBrosz. 1485

Natürliche und naturnaher Vegetation  
in den Tälern der Böhme und Fintau  
in der Lüneburger Heide. - Nachb. : "Mitt.

Floristisch-soziolog. Arbeitsgemeinschaft"

N.F. Heft 14, 1969

Todenmann/Rinteln 1969

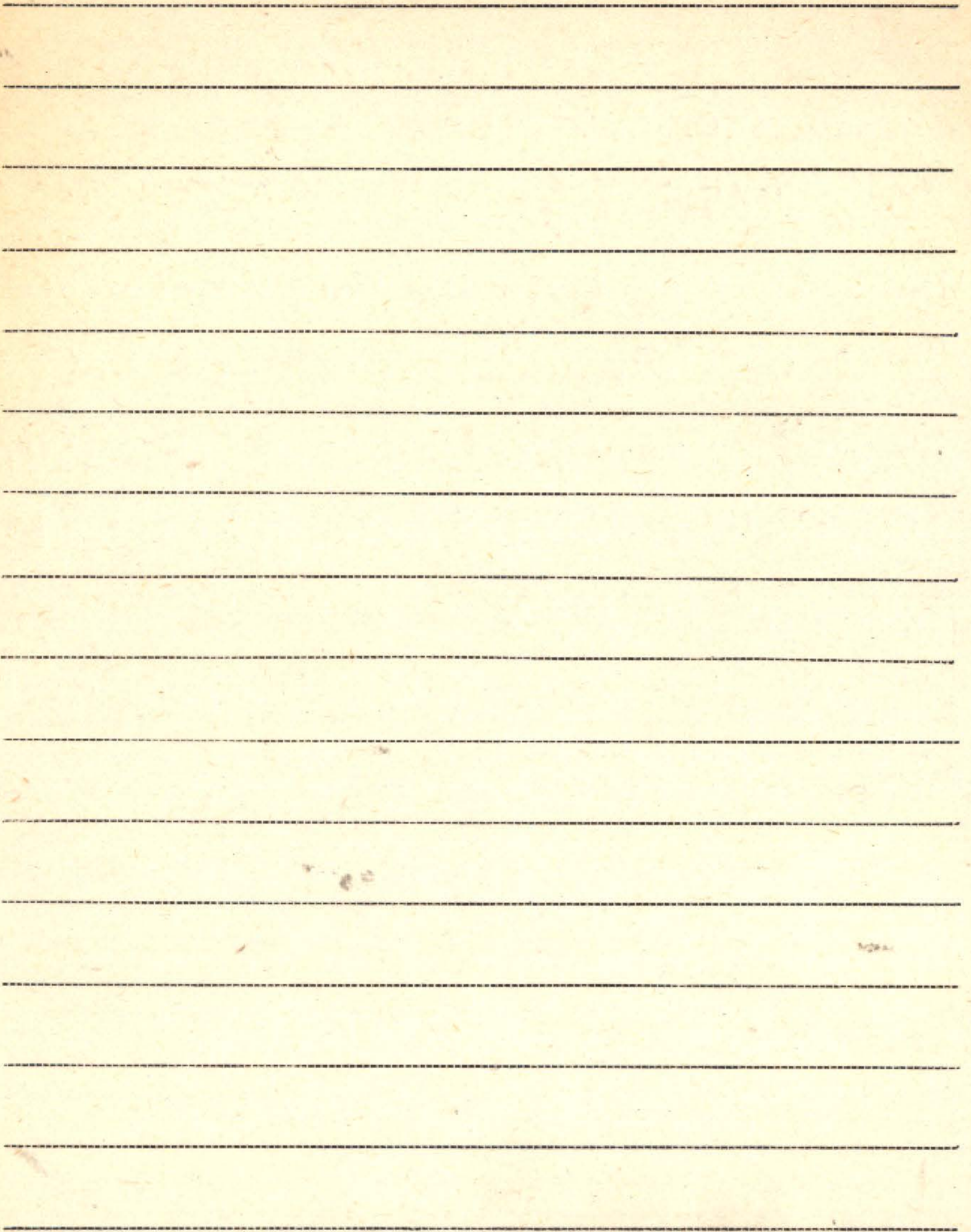

III Dieterich Bernd H.

1. Environmental aspects of water pollution  
from atomic wastes. - Intern. Union for Con-  
servation of Nature and Natural Resources -  
- Sixth General Assembly - Seventh Techni-  
cal Meeting. - Athens, September 12, 1958.

[maszynopis powielany].

Blank lined paper with horizontal ruling lines.



Dietrich Werner

Brosz. 963

Die Zytotaxonomie der Carex-Sektion

Frigidae in Europa. - Nachb. "Feddes Reper-

torium" Bd. 75: 1967 H. 1/2, s. 1-42.

1967

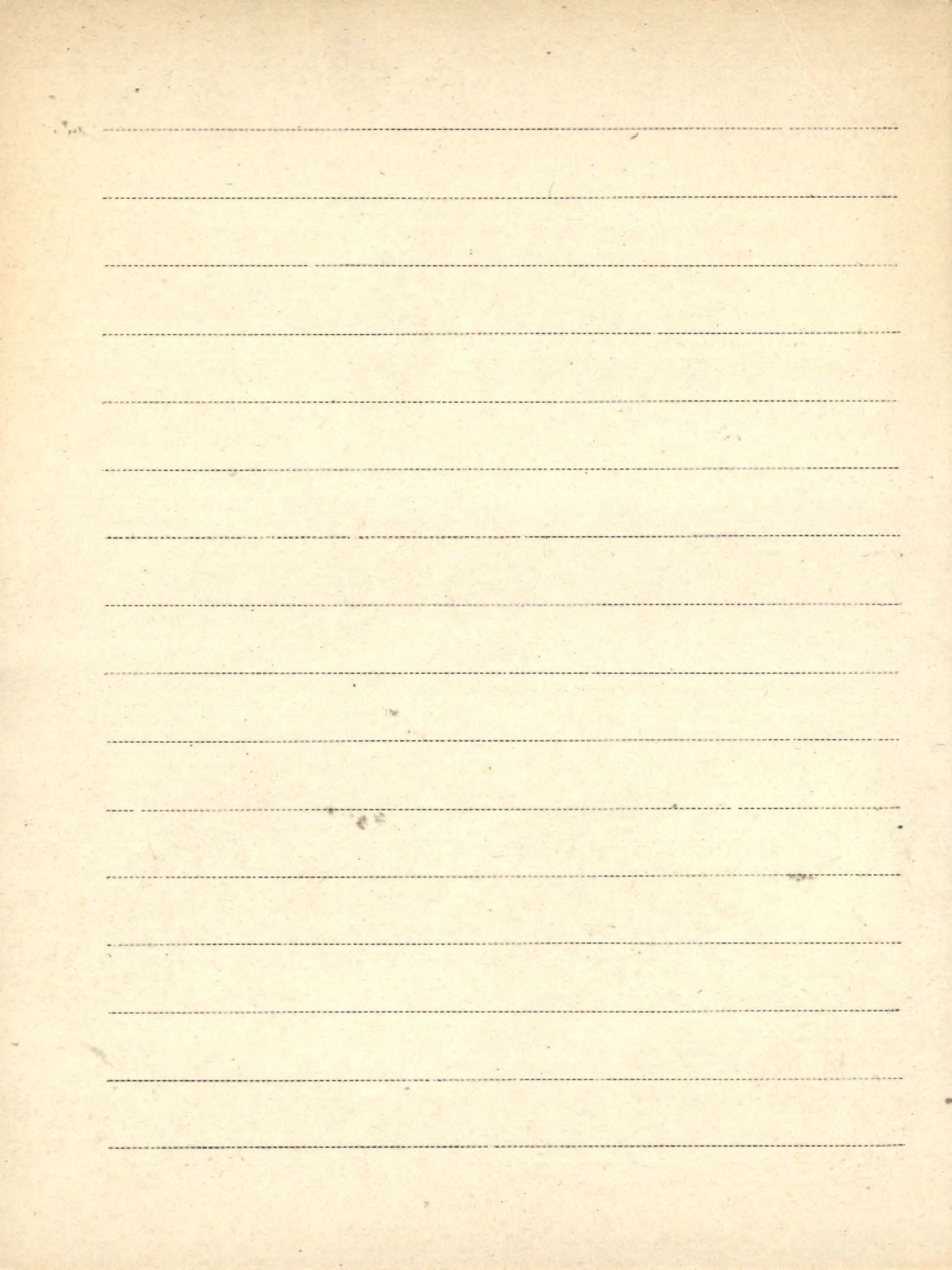

D. III. Mágyosy - Dietz

1. Beiträge zur Kenntniss der Flora

der Umgebung des Balaton. /pro 299./

Botanikai Közlemények Budapest 1914.



Dietrow L.

1. Die Moose Altpreussens und ihre Standorte

(Bas.: Jahrbuch d. Preuss. Bot. Vereins)

Königsberg 1938

THE UNIVERSITY OF CHICAGO

A series of horizontal dashed lines for writing, spanning the width of the page.

1024

III van Dijk J.

1. [współant.] Westhoff V.

Situatie en milieën van Choorven, Witven  
en Van Esschenven in het licht van  
de wijzigingen, die zich in het decennium  
1946-1956 daarin hebben voltrokken.

Vdb.: „Hydrobiologie van de Oisterwijkse  
Vennen”, Publ. No. 5 van de Hydrobiolo-  
gische Vereniging. Amsterdam 1960.

Blank sheet of lined paper with horizontal dashed lines.



BIBLIOTEKA PROF. WŁADYSŁAWA SZAFERADilcher David L.

P 1. Eocene Epiphyllous fungi. - Nadb.: Science'

Vol. 142 (1963) No. 3593 p. 667-669.

1963

P 2. Cuticular analysis of Eocene leaves of *Ocotea**obtusifolia*. - Odb.: Amer. Journ. of Bot. "

Vol. 50 (1963) No. 1 s. 1-8.

1963

P. [współaut.] Mc Quade M.F.

A morphological study of *Nyssa* endo-  
carps from Eocene deposits in western

Tennessee. - Nadb.: Bull. of the Torrey

Bot. Club' Vol. 94: 1967 No. 1, s. 35-40.

Yale 1967

P. Chlorophyll in der Braunkohle des  
Geiseltales. - Nadb.: Natur und Museum  
Vol. 97: 1967: No. 4, s. 124-130.

Frankfurt a.M. 1967

Brosz. 904

Richard Krausel 1890-1966. 2 str. ma-  
szyn. powiel. - Nadb.: Plant Sci. Bull.  
Vol. 13: 1967 No. 1, k. nb. 2, powiel.

1967

P [współaut] B. Mehrotra

A study of leaf compressions of Knightiophyllum  
from Eocene deposits of Southeastern North  
America. - Nadb.: Amer. J. Bot. [Vol.] 56: 1969  
[No.] 8 s. 936-943. 1969

P Podocarpus from the Eocene of North Ameri-  
ca. - Nadb.: Science vol. 164: 1969 p. 299-301.

1969

BIBLIOTEKA PROF. WŁADYSŁAWA SZAFERA

Dilcher David L.

P [współaut.] Gary E. Dolph

Fossil leaves of *Dendropanax* from Eocene  
sediments of Southeastern North America.

-Nadb.: "Amer. J. Bot." Vol. 57: 1970 no. 2  
s. 153-160.

1970

P [współaut.] R. J. Parlick, J. Mitchell

Chlorophyll derivatives in middle Eocene

sediments. - Nadb.: "Science" Vol. 168: 1970

pp. 1447-1449.

1970

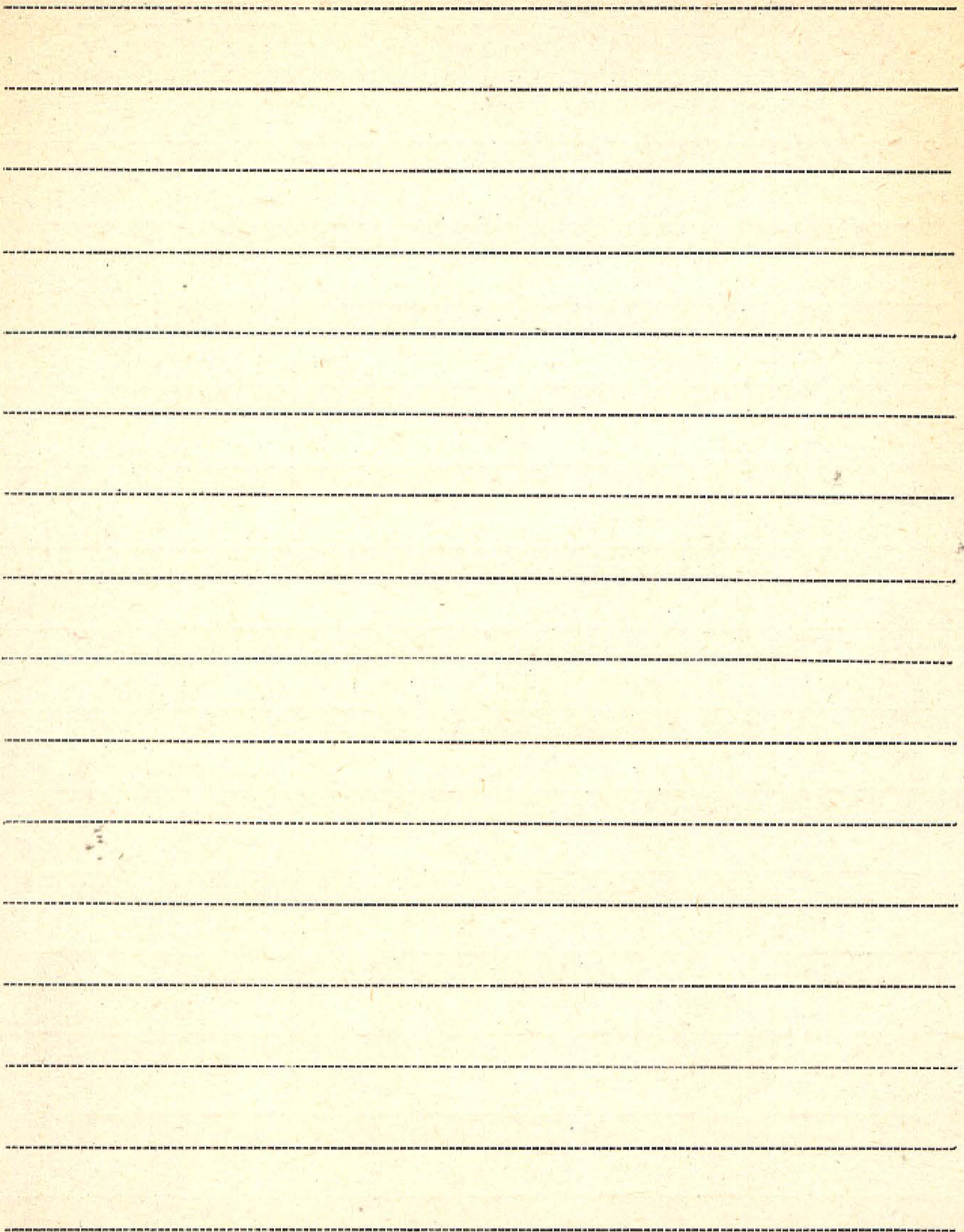

BIBLIOTEKA PROF. WŁADYSŁAWA SZAFERA

Litvys H. H.

L. 1. Sibirski hodowca (sybirskoje  
Ш 2881 Litvencya) Moskva 1947.

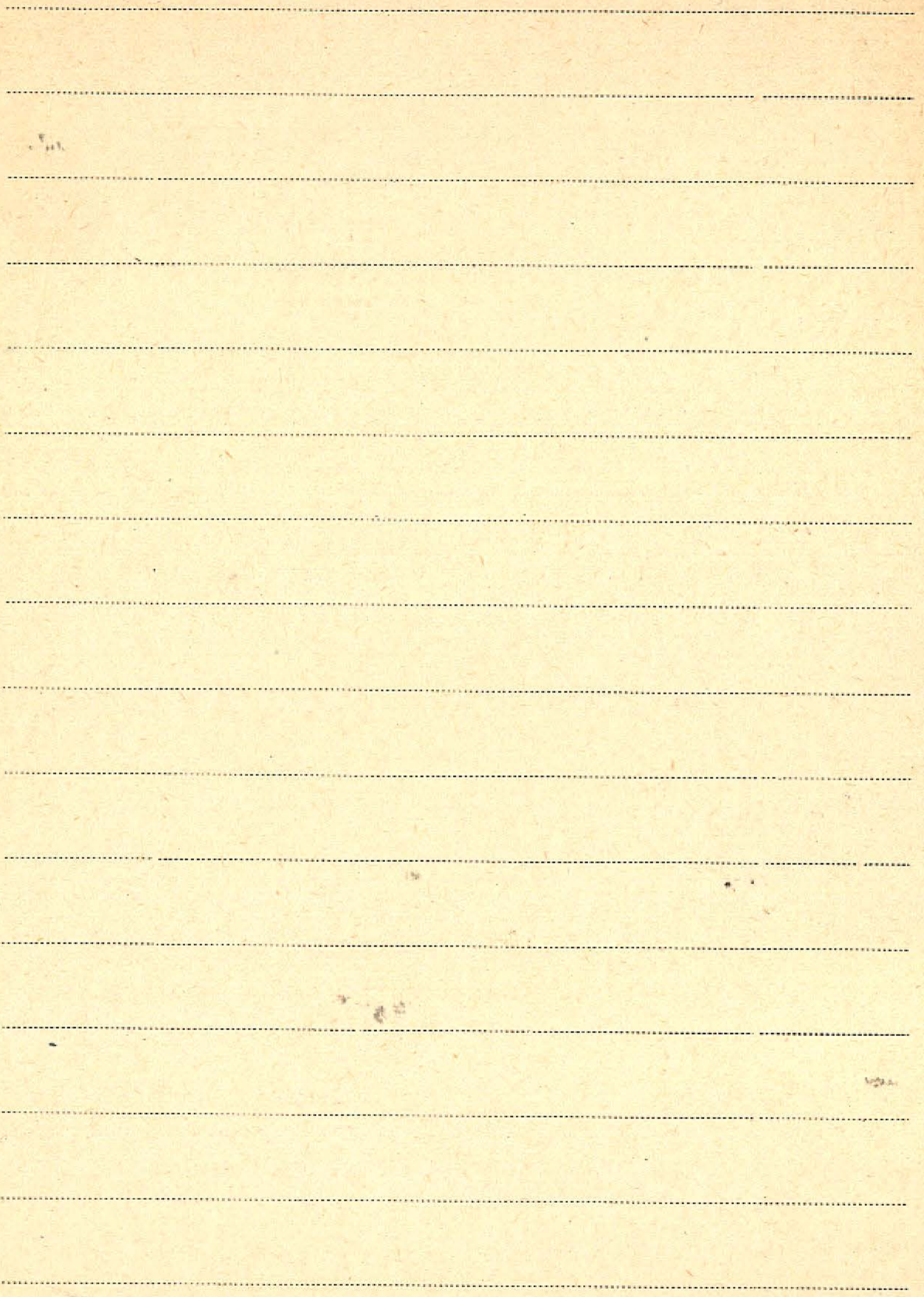

III Dixon C. C.

1. The Sargasso Sea.

The Geogr. Journ. V. LXVI, No. 5.

London 1925

THE UNIVERSITY OF CHICAGO PRESS

A series of horizontal dashed lines for writing, arranged in approximately 18 rows across the page.



BIBLIOTEKA PROF. WŁADYSŁAWA SZAFERA

Discovery and excavation :  
Scotland, 1957

206

Scotland

(W.Sx. S/VII/1)



Łotugosz Alfons

Brosz. 1127

Żabytki wielickie. Przewodnik. Wyd. 4.  
poszerz. - Muz. Żup Krak. Wielicka, s. 110,  
nb. 2. Kraków 1966

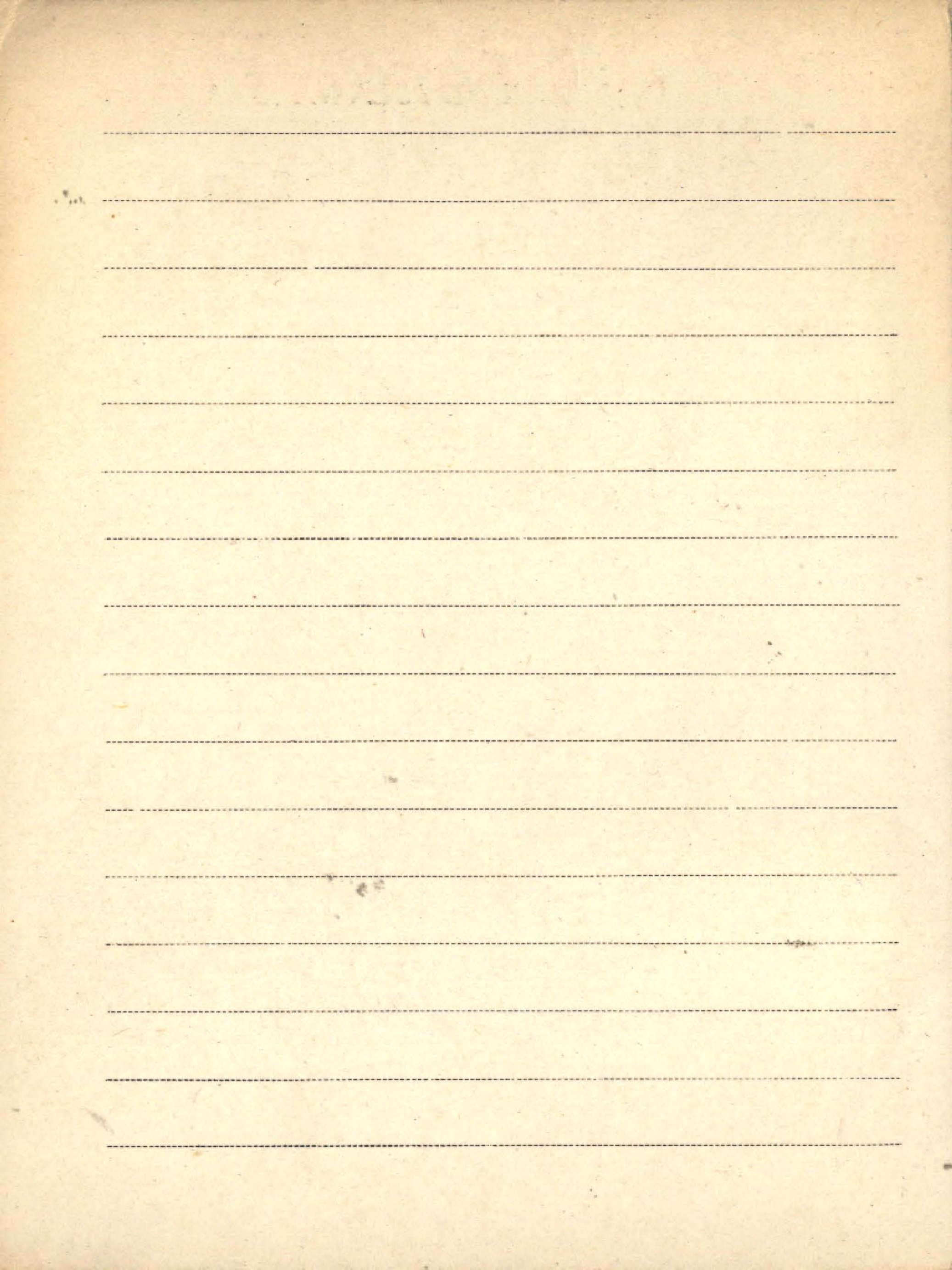

Borówko-Dłużakowa Zofia

P. 1. [współant.] : Halicki Bronisław

Interglacjaty Szwajczerzy i terenów sąsied-  
nich. - Odb.: „Acta Geol. Polon.” Vol. 7.

Warszawa 1957

P 2. Historia flory Iuszczy Kampinaskiej w  
późnym glacie i holocenie. - Odb.: „Przeł.  
Geogr.” T. 33 z. 3. str. 367-382.

1961

P 3. [współant.] Kobendzina J.

W związku z artykułem K. Wasylikowej -

Odb.: „Przeł. Geogr.” T. 34 z. 3 str. 601-603.

1962

P Badania paleobotaniczne osadów młodo-  
plejstocenijskich (Brørup) w Koninie -

Marantowie. - Odb. z Prac J. G. T. 48 „Czwor-  
torzęd wysoczyzny północnokonińskiej” 5. 81-136 + tabl.  
Warszawa 1967

NEW YORK, N.Y. 10017

Blank lined paper with horizontal ruling lines.

III Amochowski A.

1. Dziesięć lat istnienia szkolnej pracowni

przyrodniczej w Wilnie (1921-1931)

LIBRARY OF THE UNIVERSITY OF TORONTO

Blank lined page with horizontal ruling lines.



III Dmochowski Jerzy

1. Posiewna pielęgnacja ebori, Warszawa 1937

Patn : Niklewski B. 27.

Blank header area with faint, illegible markings.

Main body of the page consisting of approximately 20 horizontal dashed lines, serving as a guide for handwriting.

III Dobomyński Zbigniew

1. Wspomnienie o s. p. Prof. Dr. Władysławie

Natansonie

(Odb. z: "Fizyka i Chemia w szkole" z 4) 1937

2. Przewidywanie doświadczalne do zagadnienia

odbioru radiowego pod ziemią - odbiór

w grociek Bjeowa

(Odb. z "Przebiegu Radioelektrycznego" z 7-8) 1936

THE UNIVERSITY OF CHICAGO LIBRARY

A series of horizontal dotted lines for writing, spanning the width of the page.

Dobrow G. M.

Brosz. 875

Prognozowanie naukowe. (Fragmenty  
pracy pt. „Nauka o Nauce”). [Wydr.] w:  
„Studia i materiały do perspektywicz-  
nego planu rozwoju nauki polskiej.

Mater. zagr. 2.15: 1967, s. 42.

Warszawa 1967

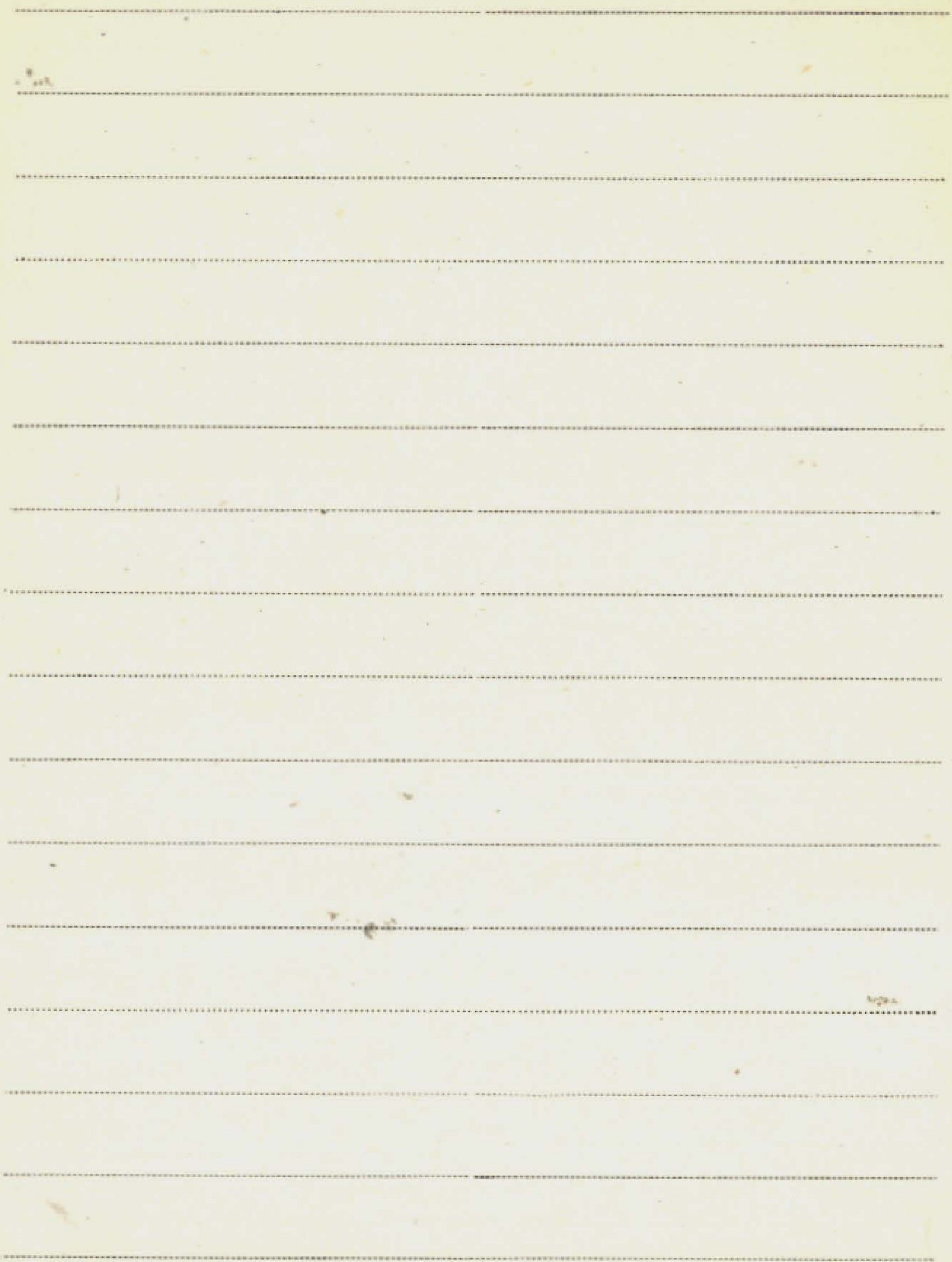

Dobrowolski Antoni Bolesław

1. O pewnym zagadnieniu z petrografii

lodu - Acta Geologica Polonica, vol II

Nadbrzeże - Warszawa 1952r.

Blank page with horizontal dashed lines for writing.



D. III. Dobrowolski J. M.

1. Über den Einfluss der Blätter auf die Richtung der Internodien

Bull. de l'Acad. d. Sc. de Cracovie Kraków 1917

2. Rosliny lekarskie. Generał. Intend. Spol. Warszawa 1920

3. Spostreżenia i uwagi nad uprawą niektórych roślin lekarskich Warszawa 1922

4. Zmienneści kortka lekarskiego i korekacje między jego listkami a międzywęzłami.  
"Roczniki Farmacji" №3 - 1923.

5. Studja nad paprotką kłosa lekarskim.  
"Roczniki Farmacji" №1 - 1923.

6. Pogostenowa Patekawy Pell i jego wewnątrzne wiotki.  
Głównotone  
"Roczniki Farmacji" 1-2 - rok 1924-25.

STANDARD GRADE WORKBOOK

Blank lined page with horizontal ruling lines.

IV

Dobrynin B.F. (po rosyjsku)

1. Geomorfologiczne rejonowanie europejskiej  
części Z.S.S.R.

(Raporty deleg. Sowiec. na Międz. Kongr. Geogr. w Warszawie)

BIBLIOTECA PRO. WILHELMINA SWEDESKA

Blank lined page with horizontal ruling lines.

IV Dogliani Virginio A.

kmH. La foresta del Cansiglio nella conca dell'

sz.5

Alpago.

Agosto 1957

Blank lined paper with horizontal ruling lines.

IV Dohnal Zdeněk

P 1. Pleistozäne Funde von Celtis-Steinkerne

auf dem Gebiet der Tschechoslowakei -

vorläufige Mitteilung. - Odb.: Věstník

ÚVĚG, roč. 34, 1959 [obr.] 367 - 369.

[br. m. vyd.] 1959

P. 2. Die Steinkerne des Zügelbaumes

(Celtis) im Tschechoslowakischen

Quartär. Odb.: "Anthropozoikum" 9

Praha 1961





Doing H.

Brosz. 964

Übersicht der floristischen Zusammensetzung,  
der Struktur und der dynamischen Beziehungen  
Niederländischer Wald- und Gebüschgesellschaften. - Odb.: „RIVON - Medede-  
ling Nr. 145”, 1963, s. 1-60.

1963

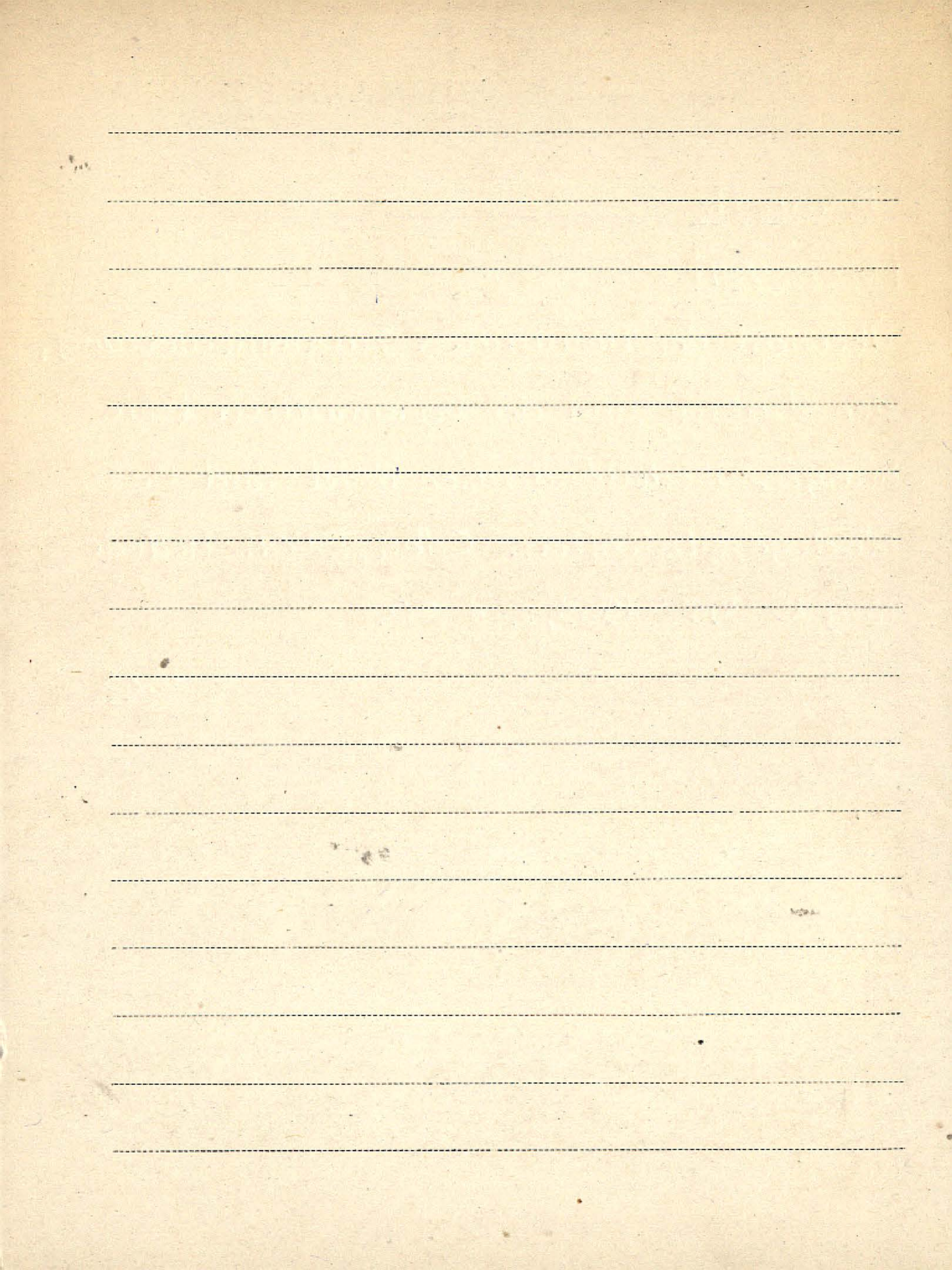

Doktady

K.1. Doktady VII Naucznej Konferencji, poświęconej 40-letniej Wielkiej Oktjabrskiej Socjalistycznej Rewolucji. - Uzd. Tomsk. Uniw. Myp. 3-4 (1957)

Tomsk 1957

K.2. Doktady na siedmiom siewszczanii miedzumie-  
II 5902 domstwiennoj postojannoj tematiczeskoj komissii  
po problemie „zakonomiernosti razmieszczeni-  
ja iskopajemych uglej w ziemnoj korie  
kak osnowa dlja ich prognoza na ter-  
ntorii SSSR“ (25-28 aprielja 1960 g., Mosk-  
wa) - [Mypd.] Akad. Nank SSSR. Otdiel. Geo-  
togo - Geogr. Nank Labor. Geost. UGija.  
- tyt. okted.: Materiaty kistorii Uglena-  
kopenija na territorii SSSR.

Moskwa - Leningrad 1960

11 5601 K.3. Doktady Paleobotaniczeskoj Konferencii  
Diekabr, 1961 g. - Tomskij Gosud. Univ.  
im. W. W. Kujbyszewa.

Tomsk 1962

4. Doktady

IV Doktorowicz - Hrebnička Julia

- P 1. Analiza pytkowa węgla brunatnego z okolic  
Żar na Dolnym Śląsku. - Odb. z Biuletynu  
Instytut. Geolog. Nr. 71

Warszawa 1954

- P 2. Niektóre ziarna pytku rodziny Taxodiaceae  
w trzeciorzędowym węglu brunatnym. Cz. I:  
Studia morfologiczne nad współczesnym ma-  
teriałem porównawczym. - Odb.: „Kwart. Geol.”  
T. 3 (1959) Nr. 3 str. 721-736 + Tabl. I - VII.

Warszawa 1959

- P 3. Niektóre ziarna pytku rodziny Taxodiaceae  
w trzeciorzędowym węglu brunatnym Polski.  
Cz. II: Obserwacje materiału kopalnego w  
porównaniu z materiałem współczesnym.

Odb.: „Kwart. Geol.“ T. 3 (1959) Nr. 11

str. 1033-1050 + Tabl. T - III

Warszawa 1959

Doktrowsky W. S.

X 1. Sphagnummoore in West-Kaukasien. 1931r.  
Berichte der Deutschen Botanischen Gesellschaft

X 2. Beiträge zur Kenntnis der Stratigraphie der  
Leningrader Torfmoore

Arbeiten d. Torfinstitut. Vol. 9. Moskwa 1931

X 3. Sümpfe und Torfmoore, ihre Entwicklung und  
ihre Aufbau (по розыскі) - Moskwa 1922.

X 4. Mitteilungen des Wissenschaftlichen Experimentel.  
Torfinstitut. (по розыскі) Moskwa 1922

X 5. Perer Swcejs i Torwegis (1925r). (по розыскі)

"Gospodarstan Torfowe" Moskwa 1925

X 6. Über die Stratigraphie der russischen Torf-  
moore.

Geol. Förenin. i Stockholm Förlag. 1925

X = optatione.

- X 7. Нектоие топовика и Губерн. Пенза. (по 20-ти)  
Страницы 1-10. - Москва 1925.
8. Die Pollenanalyse aus der Kulturschicht bei Lialoo, Gouv. Moskwa. (по 20-ти) стр. 1-10.  
Journal Russe d'Antropologie t. XIV 1925.
- X 9. Schwamm-Topfmoor (oben Petropavlovsk) по 20-ти стр.  
X 10. Die Moorflächen in Central Russland по 20-ти стр.  
Москва 1925
- X 11. Programm für Mooruntersuchung (по 20-ти стр.)  
Ivanovo - 1926.
- X 12. Die Topfmoore des Nischeprodskij-Gouvernements nach Vorsetzungen in dem Jahre 1925. (по 20-ти)  
Страницы 1-10 - N. Novgorod - 1926
- X 13. Die Sukzession der Pflanzenassoziationen in den russischen Topfmooren.  
Veröffentlich. des Geobot. Institut. Kibel in Zürich 1927



x = opublikowane.

BIBLIOTEKA PROF. WŁADYSŁAWA SZAFERA

Doktrowsky W. S.

2.

x 14. Über die Grenzen der Sphagnummoore und über  
Moorgebiete in U.S.S.R. (Rußland)

Botanische Zeitschr. - Leningrad 1928

niemc  
" 0

15. Die Interglazielle Flora in Rußland

Geol. Forsh. Fortband N. 57. 1929.

x 16. Übersicht der Moornuntersuchungen in der U.S.S.R.

"  
" "Pedology" 4. 4 - Leningrad 1930

x 17. Über Interglazielle Flora von U.S.S.R. (ju ros.)

Strasser niem. - Moskwa 1930

x 18. Neue Beiträge zur Flora der Inter- und  
Postglazialen Ablagerungen der U.S.S.R.

ju ros. 2 niem. Strasser. - 1931.

x 19. Interglacial Peat in White-Russia

(Records of the White-Russian Academy of Sciences). 1934

(ju ros. 2 niem. Strasser.)

BIBLIOTEKA PROJEKTU W OŚWIATLAWIE

Blank lined paper with horizontal dashed lines for writing.

Doliny

K|n Doliny potoków Jaszczce i Jamne w Gor-  
II 6097 cach. Studium przyrody, zagospodarowa-  
nia i ochrony terenów górskich. Cz. 1.

Praca zbior. pod red. A. Medveckiej-Kornaś.

s. 91 + 1 mapa. — Studia Naturae. Ser. A —

Wydawn. nauk. "Nr. 2.

Kraków 1968

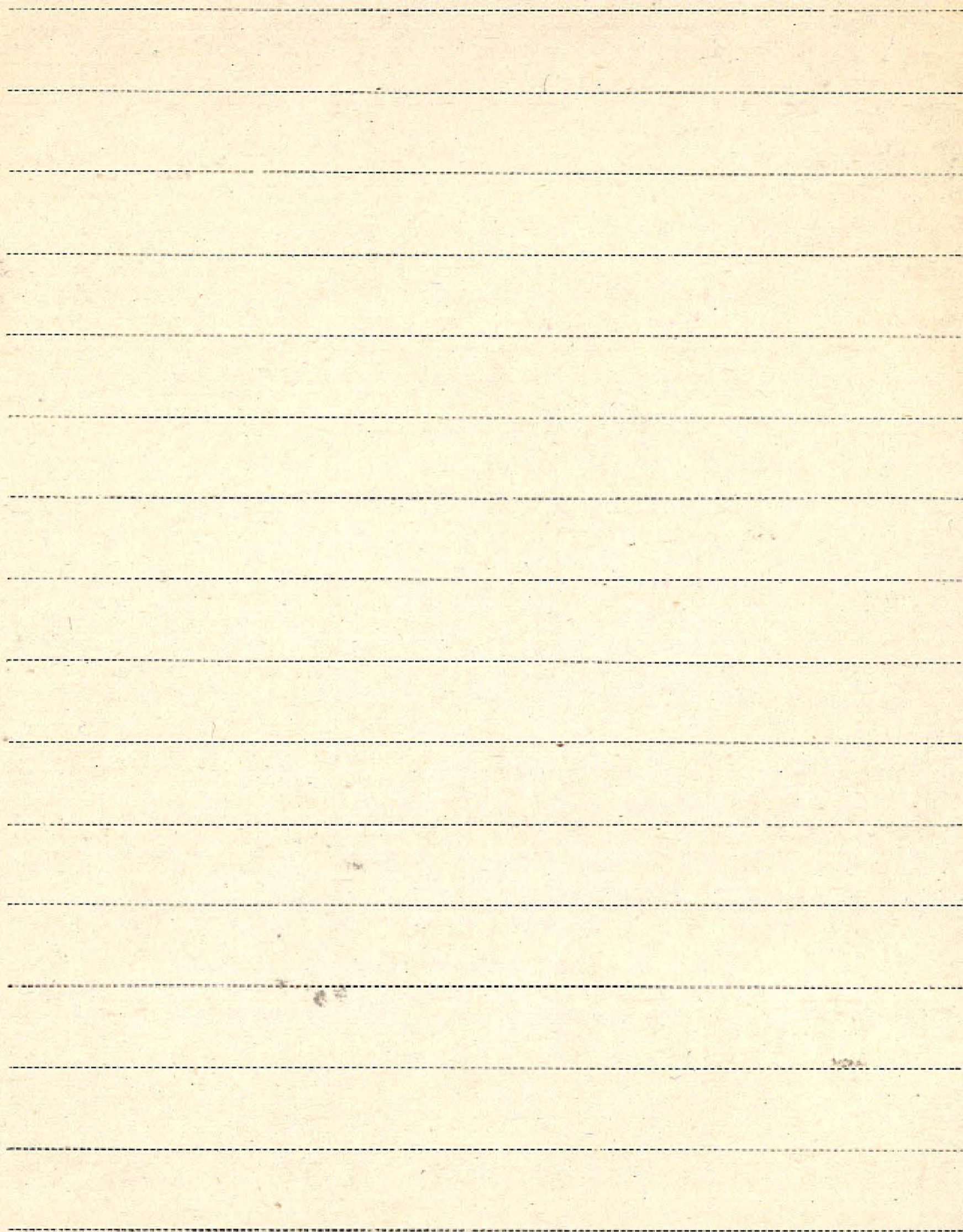

K. 1. Dolny Śląsk. 'Oblicze Ziemi Sileskiej'  
II 6051 Tom. I. Przyroda - Gospodarka  
Wrocław - Warszawa 1948.

BIBLIOTECA MUSEO HISTORICO NACIONAL

[Faint, illegible text and markings on a lined page]

IV  
Domagalski W.

1. Über Bewegungen und Fernungsgewebe im  
Blütenstiel von *Sparmannia africana* L.

Acta Societ. Botan. Poloniae Vol. IX, Nr 1-2 1932

THE UNIVERSITY OF CHICAGO

A series of horizontal dotted lines for writing, spanning the width of the page.



J. IV Domaniowski Janin

1. *meine* Kilka słów o nowych kierunkach w System-

tyce.

"Orzechwiat"

1914

2. Krytyczny przegląd literatury Galicyi C. I

Warszawa 1916

REPRODUCTION FROM THE NATIONAL ARCHIVES

Blank lined page with horizontal ruling lines.

Domański Romuald

1. Wpływ dokarmiania azotem na zmniejszenie  
skutków suszy u jęczmienia jarego. - Wydruk.

w: "Prace Kom. Nauk Roln. i Leśnych Pozn. Tow.

Przyj. Nauk", T. 3 Zesz. 2.

Poznań 1956

zob.: Wojciechowski Jan [współaut.]

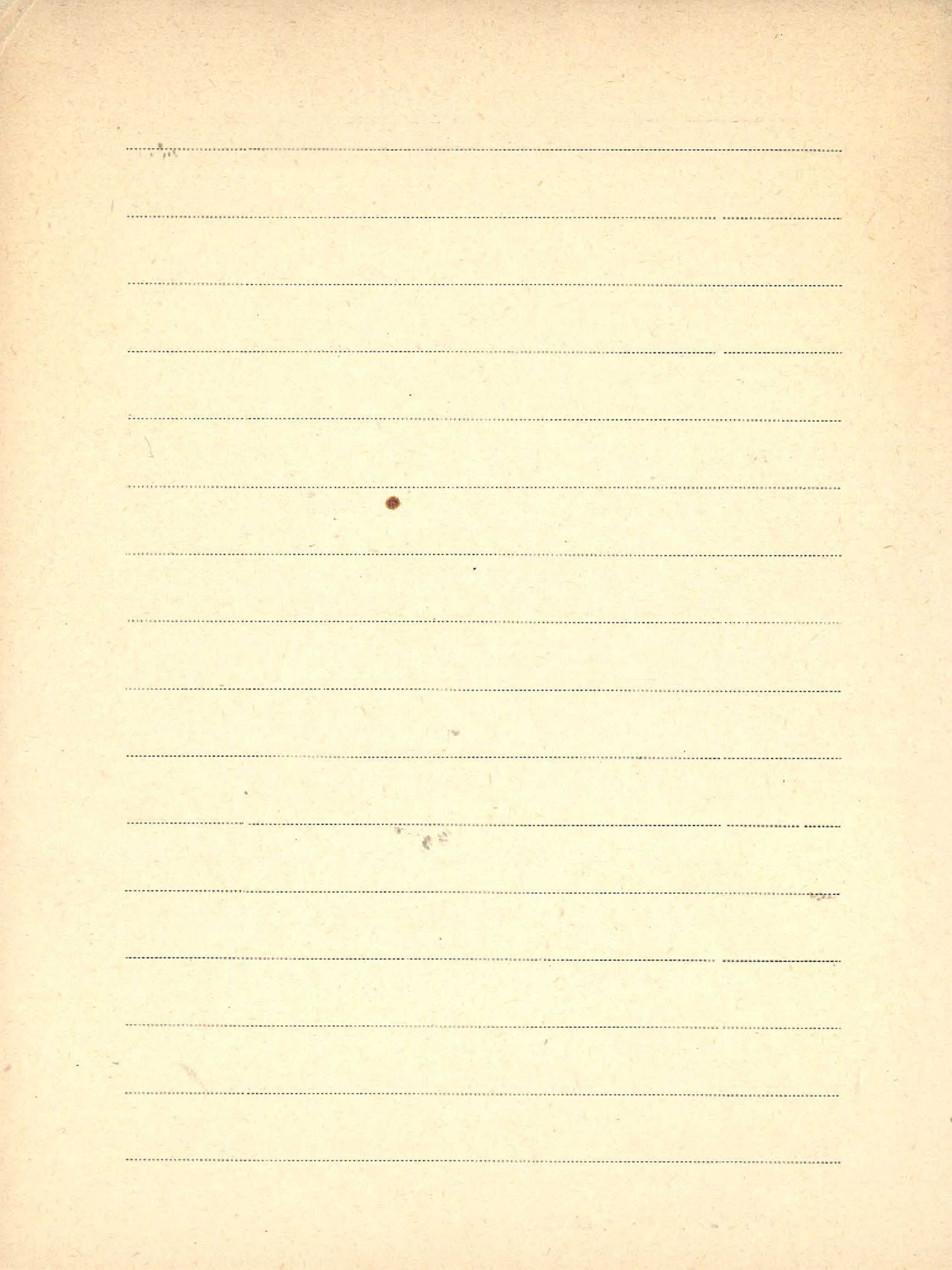

IV. Domański Stanisław

1. Grzyby kapeluszowe (Aphylophorales, Agaricales) zebrane w Wielkop. Parku Narod. w latach 1948-1952. - Prace Monogr. nad Przyr. Wielkop. Parku Narod. pod Poznan. T. 2 Zesz. 11.

Poznań 1955

K. 2. Grzyby (Fungi). Podstawczaki (Basidiomycetes), bezblaszkowe (Aphylophorales),

II 5652 żagwiowate I (Polyporaceae I), szczecinkowate I (Mucronoporaaceae). - Flora

Polska. Rośliny Zarodn. Polski i Ziemi Ościenn.

PWN. - zob. Grzyby [T. I.] Warszawa 1965

k/n [współaut.] H. Ortoś, A. Skirgietto.

II 6273 Grzyby (Mycota) <sup>T. 3.!</sup> Podstawczaki (Basidiomycetes), bezblaszkowe (Aphylophorales),

żagwiowate II (Polyporaceae pileatae) szcze-  
ciniakowate II (Mucronoporaaceae pileatae),  
lakownicowate (Ganodermataceae), bon-  
darcewate (Bondarzewiaceae), boletko-  
wate (Boletopsidaceae), ozorkowate  
(Fistulinaceae) - Flora Polska. Rosl. Zarodn.  
Polski i Ziemi Ościenn. - PWN, ss. 398 + tabl.

zob. - Grzyby T. III

Warszawa 1967

Dombrowskaja A. W.

klm [współaut.] M. M. Koreneva, S. N. Juremnow  
3149 Atlas rastitel'nych ostatkov, vstrečаемых  
v torfe pod red. S. N. Juremnova. [wyd.] Min.  
Vysš. i Sredn. Specialn. Obrazov. RSFSR.  
Kaliminsk Torfj. Inst., s. 90 + tabl. 137.  
= coltazione mykonim alf. ks. Moskva 1959

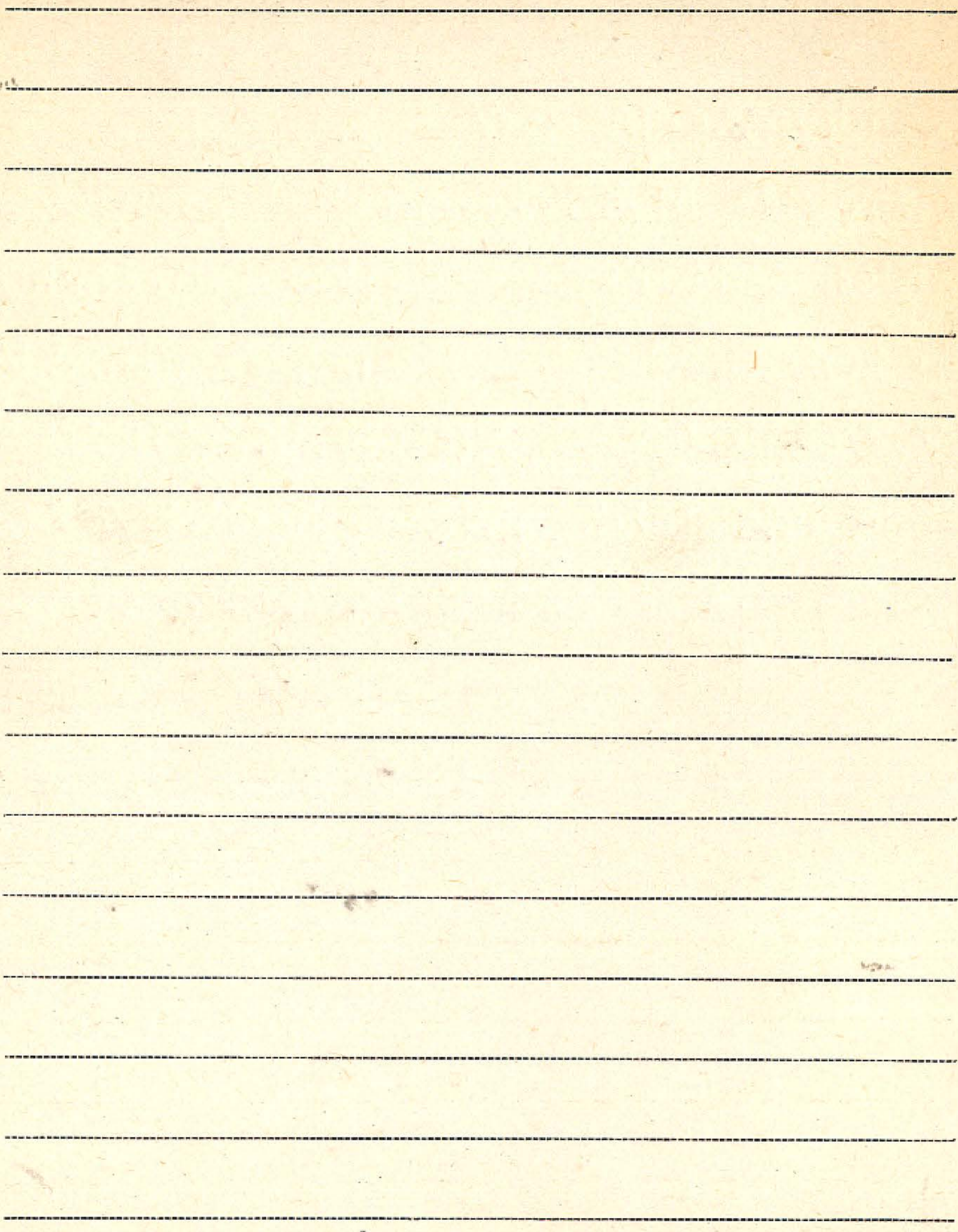



Domeyko Ignacy

O metodzie jakoby zaprowadzić materiały

do uczenia<sup>cia</sup> uczenia geografji fizycznej ziem  
polskich

- Kraków 1888.

Brosz. 284

BIBLIOTHECA MUSEI HISTORICI NATURALIS MUSEI HISTORICI NATURALIS

Blank lined page with horizontal ruling lines.

D. IV Domin H.

1.

1. Morphologische und phylogenetische Studien über die Familie der

Umbelliferen Teil I.

Bull. intern. d. l'Académie Sc. Boh. 1908

2 Morphologische und phylogenetische Studien

über die Familie der Umbelliferen. Teil II

Bull. intern. d. l'Acad. d. Sc. de Bohême 1909

3. Rosička krvava, raponemutá česká obilnina.

Čas. Česk. Museo. 1911.

4. Ein Beitrag zur Morphologie des Dicotylenblattes.

tylenblattes.

Bull. intern. de l'Académie d. Sc. d. Bohême 1911.

5. Morphologische Studien über den ~~Staub~~ Kelch

und den Blütenbecher der Rosaceen nach

Beobachtungen an vergnügten Blüten von

Potentilla aurea L.

Bull. int. d. l'Acad. d. Sc. d. Boh. 1914.

6. Vergleichende Studien über den Fichtenspargel  
mit Bemerkungen über Morphologie, Phyto-  
geographie, Phylogenie und system. Gliederung  
der Monotropoiden. — Königl. Böhm. Gesell. d. Wissch. Prag 1915
7. Kritické poznámky o t. zv. interglacialní  
květeně alpské. — Sborn. Česk. spol. věd. roč. XXI 1915
8. Příspěvek k sernání květeny a útvary  
rostlinných v hornorakouských Alpách  
vápencových v okolí Windischgarstenu.  
Sborn. Česk. spol. věd. roč. XXII 1916
9. Dichotomy and Chorisis.  
Bull. int. de l'Acad. d. Sc. de Boh. 1923
10. Contributions to the morphology and  
teratology of plants. " Bull. int. de l'Acad. d. Sc. de Boh. " 1923
11. New additions to the flora of western Australia.  
" Vestník Král. Čes. Společ. Nauk r. 1921-22 Prag 1923

D. IV Domin K.

2.

12. Rosička okrouhlolistá / *Drosera rotundifolia* L.)

nošé nejlépe danější léčivá rostlina

" Věstník min. věř. zárov. a řel. výzk. Praha 1923

13. A phytogeogr. Outline of the zonal division in the western Carpathians, besides some general

remarks on the main forest trees

" Přírodovědecká Fakulta Kar. Univer. Praha 1923

14. Léčivé rostliny

" Přírodní léčba a dom. lékař Praha 1923

15. Grundzüge der pflanzengeogr. Verbreitung

und Gliederung der Lebermoose

" Sitzungsb. d. k. b. Gesellsch. d. Wissensch. 1923

16. Prispěvek k poznání vegetačního poměru

na Františkově Lázní a jejích nejbližší

- ho okolí: — "Časopis Národního muzea" Praha 1924
17. *Laponaria ocimoides* L. a new and note,  
worthy plant of the Czechoslovakian Flora.  
Bull. intern. de l'Écol. d. Sc. de Boh. 1924
18. Lisovský les. Studie geobotanická.  
" Archiv pro přírod. výskum Čech Praha 1924
19. Několik poromhodných rostlin  
z Příhonie. " Čas. Vědy přírodní " roč. 15 Praha 1924.
20. Úvahy a studie o regionálním členění  
Čech s hlediska geobotanického.  
" Spisy Přírodovědecké Fakulty Univ. Kat. Praha
21. Floristický příspěvek ke květeně  
českomoravské vysočiny  
" Sborník Klubu Přirodov. 1923-1924
22. *Festucetum carpaticeae* in the Tatras  
of Biela  
Bull. intern. de l'Écol. d. Sc. de Bohême  
Prag 1925

Domin K.

3.

23. Festucetum carpatice v Bielskijch

Tatrách (po vresku). — Rozprawy II Třidy Čes. Akad. r. XXXIV 1925

24. O variabilitě vstavae úkolitého (Orchis

Traunsteineri Saut) na novém českém

nalezišti. „Věstník Král. Čes. Společ. Vauk Tr. II 1925

25. Květena horského kotle mezi Žďárskou

Vidlou a Havranem v Bielskijch Tatrách.

„Spisy vyzd. Přírodoved. Fakulta Karol. Univ. 1925

26. O podstatě areálu eurotopnick IV

Nakladem Čes. Akad. Věd a Umění Praha 1925

27. Vědy peleny park v Ulyňanech.

„Věda Přírodní roč. V Praha 1925

28. Poznámky o vegetačních poměrech

okresu kutnohorského.

„Sborník vlastivědných statí o Polit. Okrese Kutnohorskem“

Kutná Hora 1925

29. Kritické poznámky o zeměpisném  
návosloví Tater Sborník Čes. zeměp. Společ. 1926
30. O vztarích vegetace tatrauské k pod-  
mínkám stanoviště. "Věda Přírodní" r. VII 1926.
31. The 'virgin' forest of Boubrín with  
geobotanical remarks on the Šumava  
mountains. Bull. intern. de l'Écod. d. S. de Boh. 1927.
32. *Betula atrata* Dougl., nová bříza  
z Česko-moravské vysočiny.  
"Ročnice II Přídy Čes. Akad. r. XXXIV 1924
33. Generis *Pityrogramma* (Link.) species  
se sectiones in planum analyticum dispositae.  
Spisy vydávané Přírodověd. Fakult. Univ. Karlovy 1928
34. The relations of the Tatra mountain  
vegetation to the edaphic factors of the  
habitat Acta Botanica Bohem. vol. VI-VII  
Praha 1928



D. V. Domin K

4.

35 Introductory remarks to the fifth  
international phytogeographic excursion  
(J. P. E.) Through Czechoslovakia

Acta Bot. Bohemica, vol. VI-VII Praha 1928

36 The plant associations of the valley  
of Radotín. "Preslia" vol. VIII Praha 1928

37. Flora photographica I India occidentalis  
(Trinidad and the West Indies.) vol. I  
Brünn 1929.

38. Some problems of plant ecology.

Proceedings of the Intern. Congress of Plant Science. 1929

39 Annotationes ad florulam montis Pietros  
in Rossia Subcarpatica

Průředová. Fakulta Karlov. Univ.

Praha 1929

40. Příspěvek k poznání vegetačních poměrů  
a květeny maleho Harvanu v Bělá  
skyel Tatroil. „Přirodov. Fakulta Kar. Un. 1929.
41. Additamenta ad cognitionem florum  
Rossiae Subcarpathicae.  
Acta Bot. Boh. vol. VIII Pragae 1929.
42. The hybrids and garden forms of the  
genus *Pityrogramma* (Link.)  
Roopr. II, Tr. Čech. Akad. vol. XXXVIII Praha 1929.
43. Bušiny Podkarpatské Rusi s hlediska  
sociologického. „Přirodov. Fakulta Kar. Univ. 1930.
44. *Maidenia* a new genus of the  
Umbelliferae
45. On Scarpine Types.
46. O pimentovníku křebičkovém (*Ammonis  
paryophyllata* Kr et Urb.) a o produkci bayrumu.  
„Casopis sled-stov. lékařnictva v VII čísle 12.

25. Zomin Karal

5.

47. The Species of the Genus *Cyathea* J. E. Sm. Diaga 1930  
 „Acta Botanica Bohemica Vol. IX.

48. Generis *Centaurea* species nova Slovaca.  
 „dth“ - Diaga 1920

49. A new division of *Cochlospora* into natural  
 globotanical districts „dth“ - Vol. IX. Diaga 1930

50. Globotanická exkurse na Vysočina a Kalych  
 Karpatech. „Rozprawy II. třídy České Akademie“ 1931

51. Rasy a formy ostrice vředy zelené (*Carex Fecupervirens* Hill.).  
 „dth“ - roč. XXI. 1931.

52. Rostlinne Trarostoi. -

„Ceskoslovenska Botan. Spolecnost a Prace 1925

53. Krytyerue űwagi o florze interglacjálnej Alp.

in czech „Zborník Česke Spolec. Zeměvedne XXI 1915.

25

54. Studie über die Variabilität der Lärche  
in Europa, insbesondere mit Rücksicht auf die  
Tschechoslowakei. (po české reštrikci. ním; anglick.)

X " Slovník výzkumných ústavů zemědělských R.Č.S.

W Praze 1930

55. Klíč k úlpné košene Republiky Československé  
(knížka) - Ostrava 1928

III 2663  
Plata  
↓  
tekstn  
brak  
56. Studie o vegetaci BRD a porostechy uvaly  
o dejinach lesnych společenstev a o vstarich  
lesa k padubí a píce. (knížka) Praha 1926

II 5605  
57. Problemy a metody rostlinné sociologie.  
(knížka) - Praha 1923

II 5604  
58. Tatrauské Obrázky - (knížka) - Praha 1926

Brosz 396  
59. Stanovy Globotauické Únie Karpatské.  
60. Josef Ludvík Holabý -

"Veďa Pírodni" - 1920-21

D.F. Domini Karol

61. - Prof. Dr. Jan Vilhelm Yrjövästrikem.

- "Kada miradui" Roč. VIII 1927

62. ~~The relations of the Tatra Mountain Vegetation to the Edaphic Factors of the habitat.~~

*copisane 2 rary, vide no. 34.*

~~Acta Botanica Bohemica Vol. VI-VII. 1928~~

63. Schedae ad floram cecoslovenicam exsiccatam.

*micus*

Acta Botanica Bohemica Vol. IX. 1931.

64. The Czechoslovak species of Cistaceae.

*micus*

Vestnik Kral. Ces. Spol. Nauk Tr. II. 1931

65. Jan Vilhelm

- Nagy 1932

66. Humifere Forms of some species and their Ecological Signification - Praska Vol. XI. 1932

*Brasz 395*

67. Jan Svatopluk Roharik.

68. Die Vegetationsverhältnisse des Bucegi in den  
rumänischen Südkarpathen.

Veröffentl. d. geobot. Inst. Rubel in Zürich 10 H. 1933

69. Padroll Jovisbarda Koch rodu *Leucopodium* L.

Rozprawy II. Třída Ceske Akademie věd XLII.

70. Nejvýznamnější travinná společenstva Čachtických  
Kopců v jihovýchodním Slovensku.

ditto

1932

71. On the Variability of the beech.

Bulletin Internat. de l'Acad. des Sciences de Bohême 1933

72. Státní Rezervace v Pieninách

"Kráse našeho domova" roč. XXIV.

73. Systematické poznámky o smrká (Picea abies)

"Lesnické práce" roč. XI. 1932

74. The beech forests of Czechoslovakia

Veröffentl. des geobot. Inst. Rubel in Zürich 8 H. 1932

V Domin Karol.

7

75. Geobotanická exkurze na Kobyla (615m),

v Chustu v Padkarpatske Rusi.

Sborník Přírodovědecké společnosti veltor. Ostrava.

1930-31

DIV 76. Pro mūs monoclādās dom.

Věstník Kral. Čes. škol. nauk 72. II. Roč 1932

77. Monografická studie Československých Jitrocelů  
ze skupiny Plantago Major L.

dkto

15. února 1933

78. Monografický přehled Československých  
Jitrocelů.

Věstník Kral. Česne spol. nauk 72. II. n. 1933

79. Obrana přírody s hlediska biologa 1933.

80. Ochrana přírody ze stanoviska biologa

(Vyš. Panská Rada Ochr. Přír. nr. 39. Odbi. Hra

z Přeglądu Współczesnego Nr. 142) Kraków 1934.

81. Naše Tatry

II 5602

(Vydan. : Minister. Veřejného Zdravotnictví a Těl

Vychovy R.Č.S.)

Praga 1931.

82. Tatranská Květena (album) Praga 1928

83. The Genus *Blackstonia* Heud. with Special

Regard to Czechoslovakia

(Bull. Intern. de l'Ac. d. Sc. de Bohême) 1933

84. Generis *Verbasci* L. specierum et hybridarum

in Czechoslovakia sponte crescentium

enumeratio

(odb. 2: Vest. Král. Čes. Spol. Nauk Tr. II Roc. 1935)

Praga 1935

85. Plantarum Czechoslovakiae enumeratio

species vasculares indigenas et introductas

exhibens

(schouvan. : *Prestia* vol. XII - XV)



VI. Domin Karol

86. Some Remarks on the Genesis of the  
Flora of Southern Slovakia

(odb.: Bull. de la Soc. bot. suisse, vol. 1936)

87. Kritické poznámky o některých českosloven-  
ských dřevích z rodu *Verbascum*, *Echium*  
a *Genista*

(odb.: Věstník Královské české Společn. Nauk)

Praha 1937

88. Nový celolistý dub ze západního Slovenska  
a o proměnlivosti dubu křmního

(odb.: „Lesnická práce“ roč. XII.)

1937

89. *Lycopodium Isleri* Rouy v Československu  
a o variabilitě našich plavuní se sekce

*Heterophylla* Spring

(Odb.: Rozpr. II. Tridy české Akademie.

1937

90. Příroda a člověk s hlediska geopsychického  
(Ods. 2: věstník Českoslov. psychiatrické společnosti v Praze)

Praha 1938

K. 91. The Pteridophyta of the Island of Dominica  
2662 with notes on various ferns from Tropical  
America,

(Roy. Soc. Trans. Ser. B. Bot. Soc. London ...) Praha 1929

92. Květena našich Tater  
její složení a vztahy k Pod-  
nebí a Půdě

Min. Ver. Zohar. a Těles. Vých. R. Č. S.

Praha 1931

93. Několik poznámek k botanickému  
výchumu Slovenska.  
Věda Pírod. Roc. II. Č. 1.

Praha

Pommi II.

ksiazka

94 V. I. Travels in the West Indies

5698

5699

5700 V. III. Twenty Thousand Miles  
over Land and Sea

Tablice

Prah 1928, 1929

95. Monografická Studie o myosotis  
sibiratica (Ehrb) Hoffm. a nekte-  
rijich Priburnijich Pomrienskach  
je zolastrium Drenim St  
Oblasti Karpatske.

Karpatica I

Prah 1939

96. Příspěvek k poznání prome-  
livosti louky vinné.

(Autoxanthum odoratum)

v *Lechiaceae* a na Moravě a ve  
Hředu Evropě vůbec.

Vest. Ral. Čs. Spol. Nauk Ro. 1941

Praha 1941

97. Additamentum primum ad  
filicum Americae tropicae  
Australis et medicae insularis  
cognitionem. Genus *Pity-  
rogramma* (Link) Don. I  
Vest. Ral. Čs. Spol. Nauk R. 1941  
Praha 1941

98. Additamentum alterum ad  
filicum Americae tropicae  
australis et medicae insularis  
cognitionem.  
Genus *Pityrogramma* (Link) Don.  
- Pars II.

VI  
 Domin Jd.

99. De hybrida *Bradypodium*  
*pinnatum* (L.) P. Beauv. x *silvaticum*  
 (Huds.) Roem. et Schult. prope  
 Míšeno inventa et de variabilitate  
 speciei utriusque in Bohemia  
 et Moravia.

Bull. intern. de l'Acad. Bulg. des Sc.

1941

100. První příspěvek k poznání květeny  
 v porodí Tiché Orlice u ústí n. Orl.,  
 v údolí Třeborhy u Č. Třebové a na  
 Litomyšlsku.

Vest. Král. Ces. spol. nauk Praha 1942

101. Příspěvek k poznání českých forem

a mišenci rodu *Dryopteris* ze  
seče *Spinuloseae*.

Vest. Kral. Čes. Spol. Nauk. Praha 1942

102. Druhý příspěvek k poznání květeny  
v povodí Tiché orlice u listi n. od.,  
v údolí Třeborhy u Č. Třebové a na  
Litomyšlsku.

Vest. Kral. Čes. Spol. Nauk. Praha 1942

103. Prodrómus květeny Měnské.

II 5608 Acta Bot. Boh. Vol. XIII. 1941. Ksicek.

Praha 1942

104. *Cerastii caespitosi* Gilb. sensu  
ampl. stipes majoris et minoris  
momenti sub uno aspectu  
ponuntur.

Acta Bot. Boh. Vol. XIV. (1942)

1943.

Domini H.

105. *Conspectus varietatum et formarum  
Duschampsiae flexuosae (L.) Trin.,  
praesertim bohemicarum et moravianarum*  
*Acta Bot. Boh. Vol. XIV., (1942) 1943*
106. *Dispositio subclassium, ordinum necnon  
familiarum classis Monocotyledonum*  
*Acta Bot. Boh. V. XIV. (1942) 1943*
107. *O proměnlivosti vlny pláči.  
(Vicia cracca L.)*  
*Rozpr. II. Tridy les. Akad. R. LIII, C. 9.*  
*1943*
108. *Monografika Kruke o Rodu  
Dactylis L.*  
*Acta Bot. Boh. V. XIV. (1942) Praha 1943*

109. Filipa Maximiliana Opize  
„Naturalienktausch“ (1823-1830).  
(Příspěvek k dějinám botaniky v  
Čechách. II.)

Věst. Mal. les. Spol. Nauk R. 1943

110. Generis Glyceriae hybridae duae  
bohemicae.

Acta Bot. Boh. Vol. XIV. [1942] 1943

111. O proměnlivosti mrkve obecní.  
(Daucus carota L.)

Ročník II. Tridy les. Akad. R. LIII, C. 8

1943.

112. Nové příspěvky k poznání květeny  
v okolí Tiché vlnice mezi drozdi a  
Kláštem n. vlnice a v údolí Třeborhy  
u české Třeborhy. Čest. VIII.

Ročník II. Tr. les. Akad. R. LIII, C. 21. 1943



Domini S.

113. Rostlinny krypt Pochviciuska o hledi-  
 sha geobotanického a floristického.  
 c. IX. Tridy. Ces. Akad. R. LIII, C. 39. 1943
114. Vegetační obrasy z porodi Litavhy  
 od Zohic na Pribramusko.  
 Ruzn. Ces. Akad. R. LIII, C. 22.
115. Conspectus varietatum et forma-  
 rum (imprimis bohemicarum)  
 Dauci carotae L.  
 Tab. z Ruzn. II. Ces. Ak. R. LIII, n. 8. 1943.
116. Monografická Studie o kopřivě  
 dvoudomí (Urtica dioica L.)  
 odb. Lehavn. Věst. 3 (1944)
117. Soustava Rostlin Buničnyjch

1 Hlediska vývoje a přibuzenských  
vztahů.

Systema Plantarum Cellularium.  
Ac. Bot. Boh. v XV. - XVI. (1943-1944)

Praha 1944

118. Geobotanické eskizy po Čechách  
r. roce 1925.

Publ. des Sciences de l'Université Charles  
Cislo 59. 1926.

119. Douhled, Karovské soutěsky,  
okolí Kolbe a Várciovce

Publ. Faculté d. Sciences de l'Univ. Charles  
Cislo 122. rok 1932.

K. 120. Pracovní metody soustavné botaniky.

115603

Praha 1947.

Domin K.

[Brosz. 453]

Ochrona przyrody ze stanowiska biologa.

w „Przeгляд Współczesny” R. 13, 1934, Nr. 142,

s. 153-169.

Kraków 1934

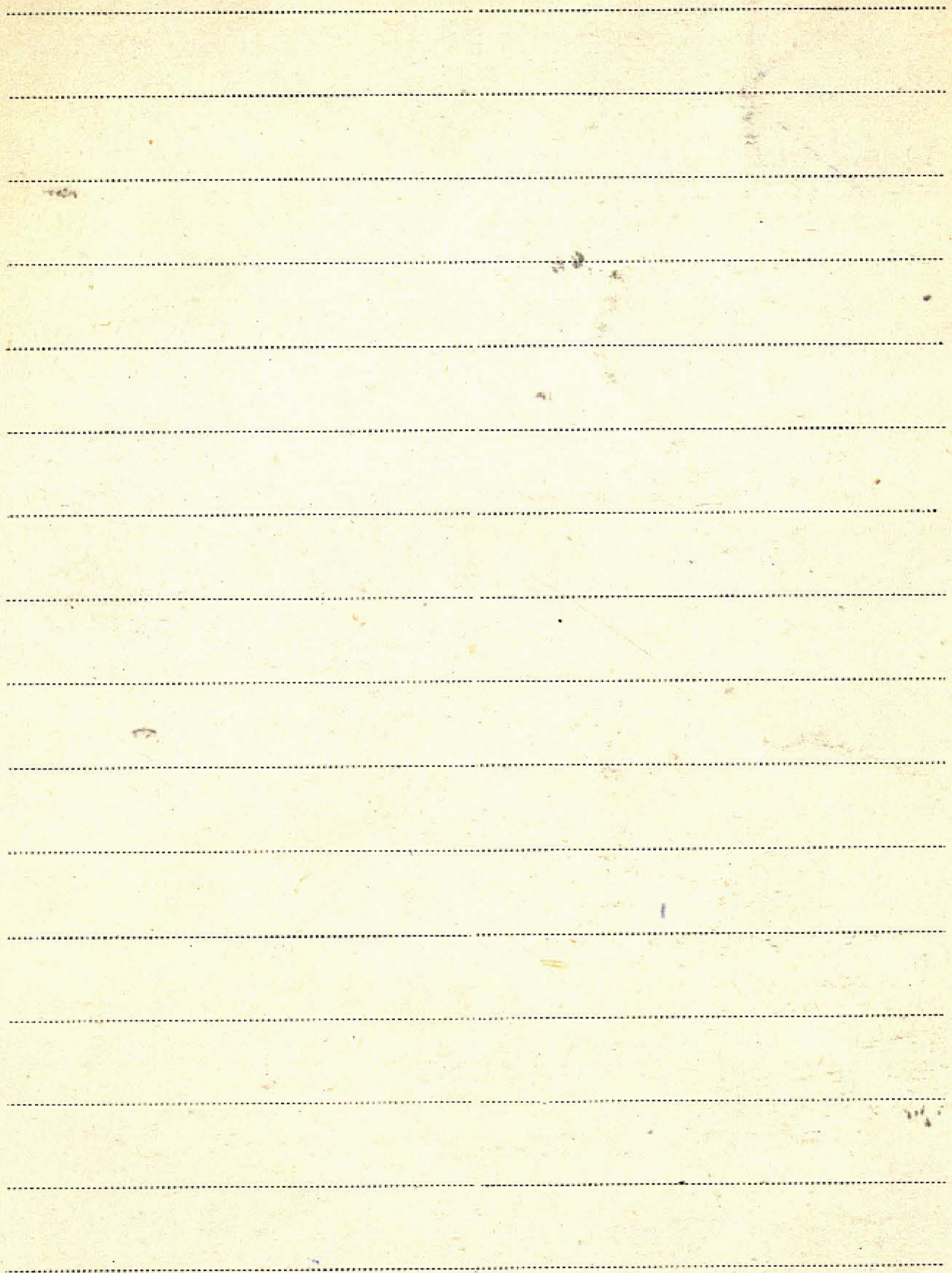

Dominik Tadeusz

1. Materiały do flory grzybów mikroskopowych zachodniej Polski

(Odb. z: Sprawozd. Pom. Tow. Przyjaciół Nauk nr 3. lat. 1934)

2. Zagadnienie mykorkiny w świetle historii badań

(Odb. z Kosmosu, Serja B., LX, n. II) Lwów, 1935.

3. Badania nad mykorkiną niektórych obcych drzew iglastych aklimatyzowanych w Polsce

(Odb. z „Roczn. Nauk Roln. i Leśn.” J. XXXII) Poznań 1936.

4. Gryby pasożytnicze zebrane w Skolicy

Włocławka w sierpniu 1934 roku

(Odb. z „Roczn. Soc. Bot. Pol.” vol. XII, Nr 2.) Warszawa 1935

5. Groźna choroba wiązków i możliwości

jej rewalerania (Odb. z Roczn. Nauk Roln. i Leśn. T. XXXII)

Poznań 1936.

(współautor: K. Żaleski.)

6. Observations sur "Ithyphallus impudicus"  
(L.) Fr. et "Ithyphallus imperialis" Schulzer  
(odb.: Bull. de la Soc. Mycolog. de France T. LXI.)  
Lons-le-Saunier, 1936.

współautor: M. Morawski.

7. Materiały do flory grzybów mikroskopowych  
zachodniej Polski  
(Odb. ze Sprawozd. Kom. Fizjog. P.A.U. T. LXX (1935))  
Kraków, 1936.

8. Aktualny stan naszych wiadomości o  
bakteriofagach z uwzględnieniem ich roli  
w kulturach roślin motylkowych  
(Odb. z "Kosmosu" Ser. B. T. LXI. Z. IV) Lwów 1936

9. Badania nad mykorrhizą niektórych drzew owocowych  
z ogrodach Kórnichich  
/ T. Domiczek i S. Jęgościński / Kórnich 1946.

VI  
Dominik T.

10. Nowe stanowisko kształtej paproci - Botrychium ramosum (Roth.) Asch.

Colb. ze Spraw. Poznańskiego Towarzystwa Przyj. St. 1945/46

K. 11. Huby. - [Wyd]: PZWS.

Warszawa 1957

II 6072

12. Próby przeszczepiania mikrobocenozy glebowej drzewostanów sosnowych na tereny rolne.

- Odb.: „Prace Inst. Badawczego Leśnictwa”

Nr 177. [brak datowych danych bibliograf.]

13. [współaut.]: B. Boullard

Badania porównawcze nad mikoryzami Pinus Strobus L. z różnych stanowisk we Francji

i w Polsce. - Odb.: „Prace Inst. Badawczego

Leśnictwa” Nr. 178 [brak datowych danych

bibliograficznych].

14. [współaut.]: H. Ferchan

Wstępne studium porównawcze mikoryz *Pinus Strobus* L. w Ameryce i w Europie. - Odb.:

„Prace Inst. Badawczego Leśnictwa” Nr. 175.

[brak danych danych bibliograf.].

15. Przyczynek do znajomości mikotrofizmu

*Pinus Banksiana* Lambert w drzewostanach.

-Odb.: „Prace Inst. Badawcz. Leśnictwa” Nr. 180.

[brak danych danych bibliograf.].

16. Studium nad mikotrofizmem rodzaju *Populus*.

-Odb.: „Prace Inst. Badawcz. Leśnictwa” Nr. 181.

[brak danych danych bibliograf.].

17.



51  
Jouk M. A.

1. Revision der Niederländischen Homobasidiomycetae-  
Aphylophoraceae II.

„Mededeelingen v. het botanisch Museum en Herbarium  
van de Rijks Universiteit te Utrecht. 1933.

BIBLIOTEKA PROJEKTU WARSZAWA

Blank lined paper with horizontal ruling lines.

VI Donner Joukim J

P 1. Pollen-analytical studies of lateglacial deposits in Finland - Extrait des Comptes Rendus de la Société géologique de Finlande N:o XXIV Helsinki 1951. Valtioneuvoston Kirjapaino

2. [współaut.]: R.G. West

Ett drumlinsfält på ön Skye, Skottland. (tyt.

ang.: A drumlin-field on Skye, Scotland) -

Odb.: „Eripainos Terrasta” n:o 2, 1955.

P 3. The late-glacial period and its correlation with the retreat stages of the ice in Finland. - Odb.: „Comptes Rendus de la Société géologique de Finlande” No. 30.

1957

P 4. Loch Mhaick, a late-glacial site in Perthshire. - Odb.: „The New Phytologist" Vol. 57, 183-186. Oxford 1958

P 5. [wspótant.]: B. Kurtén,  
The floral and faunal succession of "Cueva del Toll", Spain. - Odb.: „Eiszeitalter und Gegenwart" Bol. 9 (1958) s. 72-82.

Öhringen/Württ. 1958

P 6. The Late- and Post-Glacial raised beaches in Scotland. - „Annales Acad. Scient. Fennicae. Series A." III. Geologica-Geographica 53. [str.] 25. Helsinki 1959

P 7. On the Post-glacial history of the Grampian Highlands of Scotland. - [tydruk. w:] „Commentationes Biologicae Soc. Scient. Fenn." XXIV. 6

Helsinki 1962

Donner J. J.

P 8. The zoning of the Post-Glacial pollen diagrams in Finland and the main changes in the forest composition. - „Acta Bot. Fenn.” 65 s. 40.

Helsinki 1963

P 9. The Late- and Post-Glacial raised beaches in Scotland II. - „Annal. Acad. Scient. Fenn. Ser. A. III Geol. - Geogr.” 68 s. 13

Helsinki 1963

P 10. The Late-Glacial and Post-Glacial emergence of south-western Finland. - „Comment. Phys. - Math. Soc. Scient. Fenn.” [T.] 30 [Nr] 5 ss. 47.

Helsinki 1964

P. A comparison between the Late-glacial and Post-glacial shore-lines in Estonia and south-western Finland. *Nadb. "Commentationes Physico-Mathematicae"*.  
Vol. 31; 1966; Nr. 11.

Helsinki 1966

P The Late-glacial and early Post-glacial pollen stratigraphy of southern and eastern Finland. - *Nadb. "Commentationes Biologicae Soc. Scient. Fenn."* Vol. 29: 1966  
Nr 9, ss. 24.

Helsinki 1966

P [wspstauts] V. Lappalainen, R. G. West  
Ice wedges in south-eastern Finland.  
Oob.: Geologiska Föreningens i Stockholm  
Förhandlingar " Vol. 90: 1968 pp. 112-116.  
Stockholm 1968

BIBLIOTEKA PROF. WŁADYSŁAWA SZAFERA

Donner J.J.

P The Late - Glacial and Postglacial shoreline displacement in Southwestern Finland - Reprint from "Means of correlation of Quaternary successions" Vol. 8, Proc. VII: Congress Intern. Assoc. f. Quatern. Research Univ. of Utah Press: 1968 s. 367 - 373.

1968

P Holocene pollen diagrams from the Beune valley, Dordogne - Nadb.: "Pollen et Spores" Vol. 11: 1969 no. 1 s. 97 - 116.

Paris 1969

P A profile across Fennoscandia of Late Weichselian and Flandrian shore-lines. - Nadb.: Comment Physico - Mathem. "Vol. 36: 1969" nr 1 s. 1 - 23. Helsinki 1969

P Land/sea level changes in southern Finland  
during the formation of the Salpausselkä  
end-moraines. - Nordb.: Bull. Geol. Soc.  
Finland " 47: 1969 s. 135-150.

1969



VI van Donselaar W.A.E.

1. [współant.] Ten Bokkel Huinink

An ecological study of the vegetation  
in three former river beds. - Odb.:

"Wentia" 5 (1961)

1961

2. [współant.] Kop L.G., V. Westhoff [i.in.]

On the ecology of plant species and  
plant communities in former river

beds. - Odb.: "Wentia" 5 (1961) (R.J.V.O.N.-

Communications nr. 91-94). 1961

zob. : Westhoff V. [współant.] W III / 12

3. [współant.] Kop L.G., van der Voo E.E.

On the vegetation of former river beds

in the Netherlands. - Odb.: "Wentia" 5 (1961)

1-85.

[współaut. z pracą] Westhoff'a V. W III / 12.

Ph. [wspótant.] F.P. Jonker

A palynological investigation of the lower  
peat in the province of Friesland, The Ne-

therlands, - Odb.: Acta Bot. Neerl." Vol. 1:

1952 Nr 2, s. 259-267.

Amsterdam 1952

Doppert J. W. Chr.

P. 1. [współautor]: J. J. S. Zonneveld

Over de Stratigrafie van het Fluviair Pleisto-  
cen in W. Nederland en Noord-Brabant. (Voor-  
lopige Mededeling). - Odb.: „Mededelingen van  
de Geologische Stichting Nieuwe Serie No. 8.

1955.

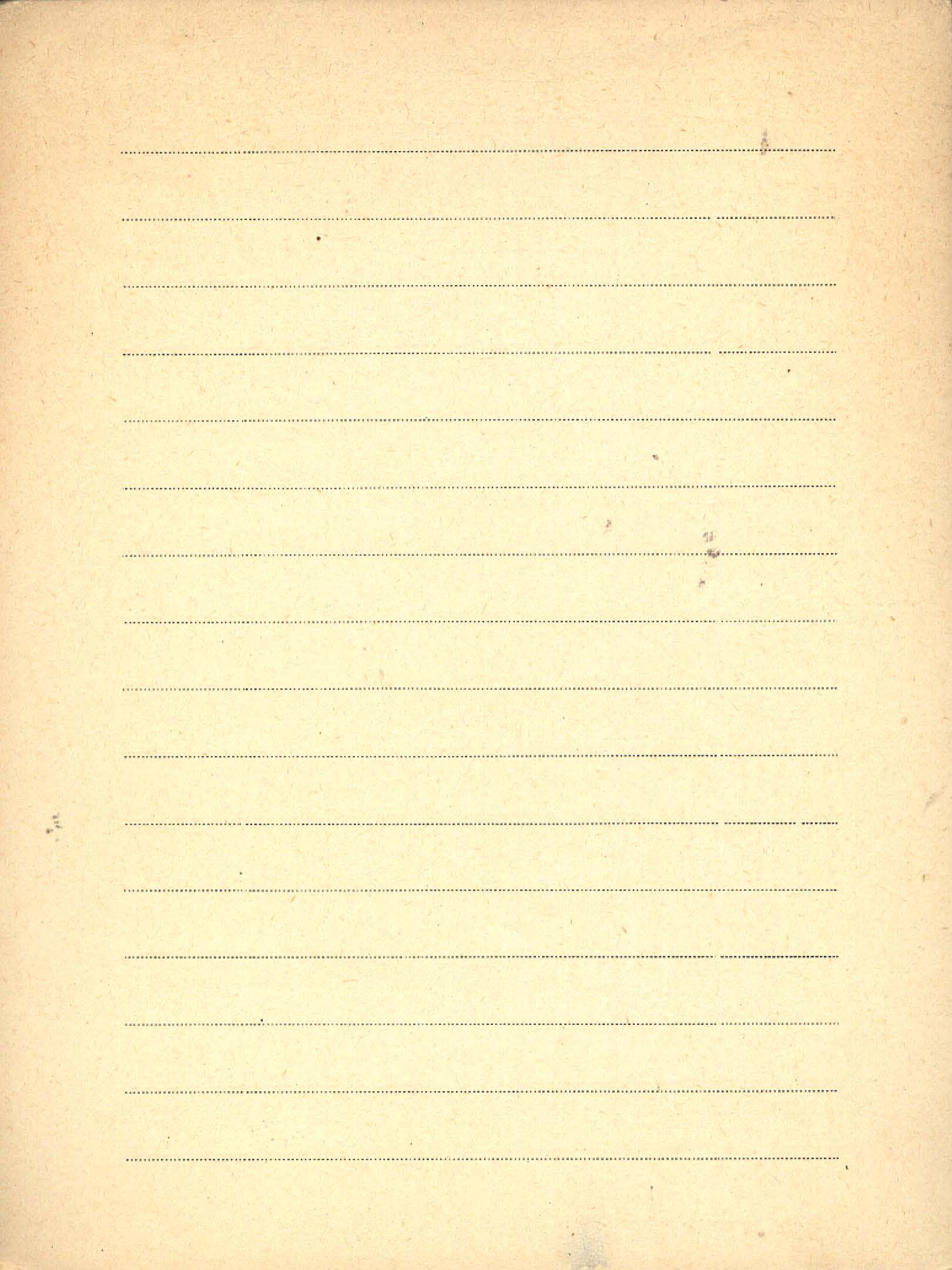

Dorf Erling

- P 1. Lithologic and floral facies in the Paricutin ash deposits, Mexico. - Odb.: "Trans. of the New York Academy of Sciences" Vol. 13 No. 8.

1951

- P 2. The fossil forests of Yellowstone Park, Wyoming. - Reprinted from "IX International Bot. Congress, Proceedings" Vol. II, M.A.

Dr. M. I. R. Myol

- P 3. The geological distribution of the Ginkgo family - "Bull. of the Wagner Free Institute of Science" Vol. 33 No. 1.

Philadelphia 1958

- P 4. Climatic changes of the past and present.

Odb.: "Amer. Scientist" Vol. 48 No. 3

1960

P 5. Tertiary fossil forests of Yellowstone National Park, Wyoming. - Odb.: Billings Geol. Soc. Eleventh Annual Field Conference"

1960

P "Paleobotany". - Repr. by permission from: McGraw-Hill Encyclopedia of Science and Technology, 5, 499 - 506.

1960

VI Dormer K. J.

A. [inspótant.]: J. Hucker

Observations on the Occurrence of Prickles

on the Leaves of *Ilex aquifolium* - Odb.:

"Annals of Botany N.S." Vol. 21 No. 83.

Oxford 1957

Blank lined paper with horizontal dotted lines.



A-9

x = opłacone

III - 3401

BIBLIOTEKA PROF. WŁADYSŁAWA SZAFERA

VI Dorofiejew P. J.

P. 1. Czwartecznoja flora rajona g. Nowochoperska.

Odb. z: Biulletień Komissii po Izuczeniju Czwier-  
tacznowo Pierioda. No. 17. 1953

patrz: Nikitin P. A.

x P. 2. ... współaut.: Grubow W. J.

Razwicie i dostizienija paleobotaniki w SSSR

(za 1943 - 1953 g.) - Otdielnyj ottisk iz sbornika,

podgotowlennogo k VIII Miedzunarodnomu

Botaniczeskomu Kongressu w Parize. Moskwa 1954.

x P. 3. Iskopajemaja sziszka sosny iz sarmatskich  
ottozenij Jamanskogo poluostrova.

Odb.: Geotogiczeskij sbornik. III/VI/ Leningrad 1955

x P. 4. Iskopaemyje rastienija r. Koiengi, pritoka

Siewiernoj Dwiny. - Odb.: Trudy Botan. Inst. im.

x = opdawione

W. L. Komarowa Akad. Nauk SSSR. Sienia 1, Wyp. 10.

zob.: Krisztoforowicz A. N. 1953

x P. 5. O nachodkie iskopajemych ostatkow Meta-  
sequoia w tretimnych ottozenijach Bassej-  
na ziei. - Odb.: Doktady Akad. Nauk SSSR.  
Nowaja Sieria, 1951. T. 77 No. 5.

P. 6. Ob ostatkach rastienij iz tretimnych otto-  
zenij w rajonie s. Nowonikolskogo na Irtysze  
w Zapadnoj Sibiri. - Odb.: Doktady Akad. Nauk  
SSSR. T. 101, No. 5. 1955.

x P. 7. O nachodkie ponticzeskoj flory na Ukrainie.  
Odb.: Doktady Akad. Nauk SSSR. T. 102 No. 5.  
1955.

x P. 8. Iskopajemaja flora s rieki Bolszoi Juksy  
w zapadnoj Sibiri. - Odb.: Doktady Akad.  
Nauk SSSR. T. 102, No. 6. 1955

VI Dorofiejew P.J.

- x P. 9. Nieskolko zamieczanij k Riss-Wjurmskoj flore okriestnostiej g. Galicza. - Odb.: Botaniczeskij Żurnat, T. 40 No. 3. 1955
- x P. 10. K paleokarpotogiczeskim issledowanijam treticznof flory Kazachstana. - Odb.: "Materiaty po istorii fauny i flory Kazachstana" T. 1. 1955
- x P. 11. O pliocenowej florie niznej Kamy. - Odb.: "Akademiku W.N. Sukaczewu k 75-letiju so dnja roźdienija. Sbornik rabot po gieobot., lesowiedeniju, paleogeogr. i floristiki" - Izdat. Akad. Nauk SSSR Moskwa-Leningrad 1956
- x P. 12. O nachodkie treticznof flory na Atbaje. Odb.: "Doktady Akad. Nauk SSSR", T. 109 No. 5. 1956

x = opravione

x P. 13. Plejstocenomyje flory niżnej Wotgi i Achtuby.

Odb.: „Botaniczeskij Žurnat”, T. 41 No. 6.

Moskwa 1956

x P. 14. [współant.]: A. A. Mieżwilk

O pliocenowych otłożenijach i florie s rieki Ku-

riejki. - Odb.: „Doktady Akad. Nauk SSSR” T. 110

No. 3.

1956

x P. 15. O pliocenowej florie Samarskoj Łuki.

Odb.: „Doktady Akad. Nauk SSSR” T. 110 No. 4.

1956

x P. 16. [współant.]: J. N. Swieżnikowa

Nomyj iskopajemyj rod siem. Taxodiaceae -

- Parataxodium. - Odb.: „Botaniczeskij Žur-

nat” T. 42 (1957)

Moskwa 1957

x P. 17. O siemienach roda Ampelopsis Michaux iz treticz-

nych otłożenij territorii SSSR. - Odb.: „Botaniczeskij

Žurnat” T. 42 No. 4.

Moskwa 1957

BIBLIOTEKA PROF. WŁADYSŁAWA SZAFERA

VI Dorofiejew P. J.

P. 18. Niektóre itogi izuczenija plejstocenowych flor Jugo-Wostoka Jevropejskiej czasti SSSR.

-Odb.: „Bulletini Komissii po Izuczeniju Czwartycznogo Pierioda” No. 22 (1958)

P. 19. O rannieczwrtycznej flore u d. Fat'janowki na r. Okie. - Odb.: „Botaniceskij žurnat” T. 43 (1958) No. 7.

Moskwa 1958

P. 20. O nowom widie roda Proserpinaca L.

dla tretimowej flory SSSR. - Odb.: „Botaniceskij žurnat” T. 43 (1958) N. 9.

Moskwa 1958

P. 21. O rannieczwrtycznej flore d. Židowščizny na Niemanie. - Odb.: „Doktady

Akademii Nauk SSSR" T. 124 No. 2 [str.] 421-423.

[br. m. wyd.] 1955

P 22. Ob oligocenowej flore s. Kozjulino w  
ustje r. Tomi. - Odb.: Doklady Akademii  
Nauk SSSR" T. 124 No. 5 [str.] 1103-1105.

[br. m. wyd.] 1955

P 23. O treticznój flore ol. Leżanki na Yrtysze.

- Odb.: Paleontologičeskij Žurnat "Akad.

Nauk SSSR. No. 2, 1955 [str.] 123-133.

1955

p. 24. O uschodkie otkrytch roda Sciodopites  
S. et. Z. u berekne melomych otboienijach  
Urals. Odb.: "Doklady Akademii Nauk SSSR.

T. 128, kn. 6 str. 1276-1278.

[br. m. wyd.] 1959.

VI Dorobiejew P. J.

p. 25. O nachodkie *Arzolla interglacialica*  
Nikitin w cretwebicenycy ottoicijack  
z. Oki. odb.: *Bulleten Komissii po izucze-  
niju cretwebicenogo perioda*, m. 23, 1959

str. 87 - 91

[Gz. m. myd.] 1959

p. 26. O nomych nidoch *Arzolla* lam. dlya  
treticenoj flory SSSR. odb.: *Botanices-  
kij žurnal* "T. XLIV" m. 12.

Moskwa 1959

P 27. O pliocenowej florie Nagawskich glin na  
Donn. - odb.: „Doktady Akad. Nank SSSR”  
T. 117 (1957) No. 1 str. 124 - 126.

1957

P 28. Ob oligocenowej flore Dunajewskogo jara

na r. Tym w Zapadnoj Sibiri. - Odb.: „Do-  
kłady Akad. Nauk SSSR. Geotogija” T. 132  
No. 3 str. 659 - 661.

[br. m. wyd.] 1960

P 29. O paleokarpologiczeskom metodie w paleo-  
botanikie. - Odb.: „Paleontologičeskij Žur-  
nal” No. 1, 1960 str. 128 - 141.

[br. m. wyd.] 1960

30. Jubilej i daty. Pamjati Pietra Aleksiejewicza  
Nikitina. (1890 - 1950). - Odb.: „Bot. Žurnal”  
T. 45 No. 4. Moskwa 1960

P 31. O trietichnoj florie Belorussij. Odb.:  
„Bot. Žurn.” T. 45, nr. 20

Moskwa 1960

P 32. Nowyje dannyje o trietichnych  
florach Kirjejewskogo jara na Obi.  
Odb.: „Dokl. AN SSSR” T. 133, nr. 1.

Moskwa 1960



BIBLIOTEKA PROF. WŁADYSŁAWA SZAFERA

VI

Dorofiejew P. J.

P 33 Nowyje dannyje o lichwinskoj  
(mindel-risskoj) flore. Odb.:  
"Biel kom. po izuczeniju czetw. perioda"  
nr. 24 (Moskwa), 1960

P 34. Nowyje dannyje o treticznaj florie iz rajona  
s. Antropowo na r. Tawdie. - Odb.: Dokt.  
Akad. Nauk SSSR<sup>4</sup> T. 137 No. 4 str. 923-926.  
1961

P 35. O pliocenowej florie Baszkirii. - Odb.: "Bot  
Žurn." T. 47 No. 6 str. 787-801.  
Moskwa 1962

P 36. O nachodkie miocenowej flory w nizowjach  
r. Obi. - Odb.: Dokt. Akad. Nauk SSSR<sup>4</sup>  
T. 144 No. 3 str. 649-651.  
1962

P 37. K stratigrafii kontynentalnych tretic-  
nych otłożenij Zapadnoj Sibiri po pa-  
leokarpologiczeskim dannym. - [wyodr. w]  
„Doktady Paleobotaniczeskoj Konferencii,  
dialekabr, 1961 g. <sup>str. 18-22</sup> [-] Izdat: Tomsk. Uniw.  
Tomsk 1962

P 38. O wierchnieplejstocenowej florie s. Drieczatu-  
ki w Bielorusii. - Odb.: Dokt. Akad. Nauk SSSR  
T. 117 No. 2 str. 303-306.  
1957

P 39. O florach bieszczenskoj swity Irtysza. -  
Odb.: Dokt. Akad. Nauk SSSR. "T 115 No. 2  
str. 381-383. 1962

P 40. [współaut.] L.N. Tiulina.  
Materiaty kiskopajemoj flore Mamonto-  
wej Gory na Atdanie. - Odb.: Problemy  
Botaniki "VI str 46-54.  
Moskwa 1954

BIBLIOTEKA PROF. WŁADYSŁAWA SZAFERA

Dorofiejew P. J.

- P 41. Treticznije rastienija Kazachstana. - Odb.:  
"Bot. Žurn." T. 48 No. 2 str. 171-181.

Moskwa 1963

- P 42. Nowyje dannyje o plejstocenowych flo-  
rach Bietorusii i Smolenskoj oblasti. -  
Odb.: "Materialy po istorii Flory i Rasti-  
telnosti SSSR" Wyp. 4 (1963) ss. 5-180

+Tabl. X

Moskwa 1963

- P 43. [współaut.] J. N. Swiesznikowa

O predstaviteljach roda Athrotaxis  
iz paleogena Kaliningradskoj oblasti.

-Odb.: "Paleontologičeskij žurnal"

[R.] 1963 No. 2 ss. 116-125.

Moskwa 1963

K. 44. Treticznyje flory Zapadnoj Sibiri. - Izdat.  
Akad. Nauk SSSR.

Moskwa 1963

P 45. O treticznaj flore g. Swietogorska Kali-  
ningradskoj obt. - Odb.: "Dokt. Akad.  
Nauk SSSR" T. 152 No. 4 s. 983-984  
+ tbl. 2.

1963

P 46. Sarmatskaja flora g. Apszeronska. - Odb.:  
"Dokt. Akad. Nauk SSSR." T. 156 No. 1  
s. 82-84, tbl. 2.

1964

P 47. O plejstocenowej florie s. Wyszgorod na  
Dniepre. - Odb.: "Bot. žurn." T. 49: 1964  
No. 8 s. 1093-1100.

Moskwa 1964

Dorofiejew P.J.

P. O niektórych problemach historii flory.

-Nadb: „Botaniczeskij Żurnal” T.50: 1965:

No. 11, s. 1509 - 1522.

Moskwa 1965

P [współautor] J.A. Ilinskaja [i in.]

Paleobotaniceskije kollekcii Bot. Inst.

im. W. L. Komarowa Akad. Nauk SSSR.

(K 250-letiju Bot. Inst.) - Nadb.:

„Bot. Żurn.” T.50: 1965 s. 1490-1496

Moskwa 1965

P O florie epochi Gippariona. (On the flora of the Hipparion's epoch). - Nadb: „Paleontot.

Żurn.” 1966 No. 1, s. 124-134.

Moskwa 1966

P Pliocenowaja flora Matanowa Sada na  
Donn. - [Myd.] Bot. Inst. im. W.L. Komarowa  
Akad. Nauk SSSR, s. 86, nrb. 1.

Moskwa 1966

P O ptodach Comptonia iz treticznych ottoze-  
nij SSSR. - Nadb.: „Dokt. Akad. Nauk SSSR”  
T. 167: 1966 no. 4, s. 910-913.

1966

P. O miocenowej flore iz okrestnostiej S. Ju-  
rowskogo na Irtysze. - Odb.: „Botani-  
czeskiej Žurnat”. T. 51: 1966: No. 10, s.  
1480-1490

Moskwa 1966

P. Ob oligocenowej flore s. Smolinskogo na  
r. Butkie w Lauralije. - Nadb.: „Dokt. AN SSSR”  
T. 168: 1966: No. 3, s. 683-686

1966

Dorofiejew P. J.

P. Paleokarpologiczeskije dannyje k stratigrafii trieticznych otlozenij Zapadnoj Sibiri. - Nadb.: "Stratigrafija i paleontologija mezozojskich i paleogennieogienowych kontinentalnych otlozenij Aziatskoj czasti SSSR. s. 269-276

Leningrad 1967

P O flore gorizonta piestrych glin u dier. Dietkowiczi na jugie Bietormssii. - Nadb.: "Dokt. Akad. Nauk BSSR" T. M: 1967 No. 12 s. 109-112.

1967

P O neogenowej flore pos. Zitkowiczi na jugie Bietormssii. - Nadb.: "Dokt. Akad. Nauk BSSR" T. M: 1967 No. 8, s. 719-723.

P O dwóch neogenowych florach s jugo-  
wostoka Bietomssii. - Nadb.: „Dokt. Akad.  
Nauk BSSR“ T. 12: 1968 No. 1, s. 66-69.

1968

P O ptodach roda *Limnocarpus* C. Reid  
iz paleogenowych ottozienij SSSR. - Nadb.:  
„Dokt. Akad. Nauk SSSR“ T. 180: 1968  
No. 6, s. 1467-1470, tabl. 1.

1968

P Ob oligocenowej flore Zaural'ja. - Nadb.:  
„Paleontolog. Žurn.“ 1968 No. 2, s. 111-119

Moskwa 1968

k|np. Miocenowaja flora Mamontowoj Gory na  
Atdanie. - [Inyd.] Bot. Inst. im. V.L. Komarowa  
Akad. Nauk SSSR, s. 123, nrb. 1, tabl. 22, nrb. 1.

Leningrad 1969



BIBLIOTEKA PROF. WŁADYSŁAWA SZAFERA

Dorofiejew P. J.

- P. Dekil'ka odnodol'nych iz neogencovoj flori Ukraini. - Nadb.: "Ukrainskij Bot. Žurnal". T. 26: 1969 No. 1, s. 10.

Kiiv 1969

- P. Novye dannye o pliocenovoj flore Kamy - Nadb.: "Izvestiya AN SSSR" T. 17: 1957 No. 3, s. 487-490.

1957

- P. O mezlednikovoj flore u s. Korenevo pod Moskvovoj. - Nadb.: "Byull Kom. po izučeniju četvertičnogo perioda" No. 21: 1957 s. 138-140.

1957

P. Novye dannye ob oligocenovoj flore  
u d. Reženki v Zapadnoj Sibiri. - Nadb!  
"Doklady AN SSSR. T. 123! 1958 No. 1 s. 171 -  
174. 1958

P. Novye dannye ob oligocenovoj flore  
d. Belojarki na r. Tavde v Zapadnoj  
Sibiri. - Nadb! "Doklady AN SSSR." T. 123!  
1958 No. 3, s. 543 - 545.  
1958

II von Dörries Hans

1. Im Polnischen Mittelgebirge

(Geographischer Anzeiger Jg. 1935. Nr. 1/2) Gotha 1935

STATIONERY FROM THE UNIVERSITY OF TORONTO

A series of horizontal dotted lines for writing, spaced evenly down the page.

VI Dorst Jean

1. Animaux et végétaux rares de la Région  
Méditerranéenne. Rapport Général.

zob.:

Union Internat. pour la Conser. de la Nature  
et des Ressources. Septième Réunion Tech-

nique. Athènes 11-19-9-1958, Vol. V

Brussels 1959 K.5.



Dorywałski Józef

1. Dwuletnie doświadczenia polowe z kapturami  
nad rewaloraniem śnieci cechującej u pszenicy  
orimej Edel-Epp.

Patn: Zaleski K. 7

THE UNIVERSITY OF CHICAGO

-----

-----

-----

-----

-----

-----

-----

-----

-----

-----

-----

-----

-----

-----

-----

-----



VI  
Dostal Jos.

1. Bibliografie: praci československých  
Botaniků o uvenu Ruzičtšhem  
ze lětu 1918-1930.

Mahed časny Praha 1931

2. Distributio specierum, variegatum,  
formarumque Cechoslovenianum  
Centaureae e sectione montanae.

Acta Bot. Boh. x 1931

3. Etude préliminaire de l'évolution  
et de la systématique des types de  
genre Centaurea sect. Cyanus subc.  
Montanae. Presbu. Vol. x. 1931

4. O zhladani Herbaru.

5. Hvalena československa

odb. "Vědy přír." 2. XIII. 1932

6. Geobotanický Přehled Vegetace  
Slovenského Prasu.

oob. 2, Vestn. Mal. Čes. Sp. "Mauk" 5. 11. 1933

7. Několik zajímavostí ze starého Herbáře.  
oob., Cas. Českoslov. Lékárn.

rocn. XIV, št. 15

8. Bibliographia Českoslovensica Botanica V.

patu: Leipzig dr. Ravel 1.

9. Příspěvky k floristickému výskumu  
Čech. patu: Praha 22

10. Průběh harnad' ruztu a jinosmub.  
mych rostoucích v rezervaci Valcha Hora.

patu: Praha J. 74

11. O Regulacích Postlinuého Průstřu

vývoeni Zpráva xxii. a xxiii. Praha 1950.

L. 12. Křítenu Č.S.R. a ilustrovaný klíč k

5607 učení všech červených rostlin  
Praha 1950.

57 Dostál Josef

13. *Centaurea scabiosa* v českoslo-  
vensku

Publ. de la Faculté des sciences de l'

Univ. Charles, Cols 160 1938.

K. 14. Klíč k úplné květeně ČSR. (2092) Praha 1954

5606

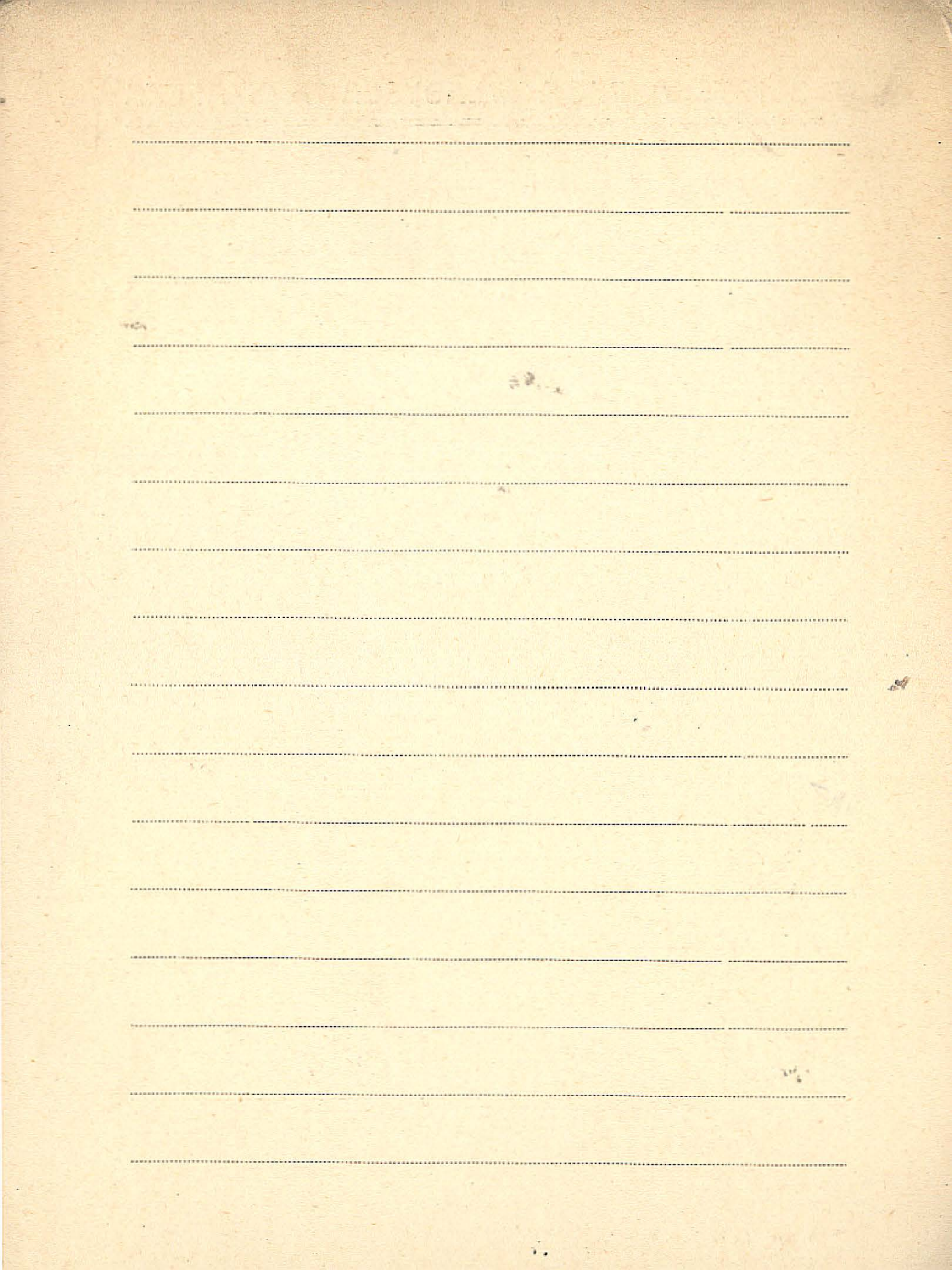

Doświadczalnictwo Leśne

Organ Komisji Doświadczalnictwa Leśnego P. G. G. W.

w Warszawie. Red. Prof. J. Niklasewski.

biurowka  
II 5678 III i  
II 5679 Tom IV.

Warszawa, 1938.

REPUBLICAN PARTY OF CALIFORNIA

Blank lined paper with horizontal ruling lines.

VI  
Dragan Dr Hilda

1. Papanunda un Scalaiani, wäites Brauchteum

um Regen für die Ernte zu erbitten

(Natur u. Heimat. An. III, N. 8) 1938

Brosz. 397

Faint, illegible text at the top of the page, possibly bleed-through from the reverse side.

A series of horizontal dotted lines spanning the width of the page, providing a guide for handwriting practice. The lines are evenly spaced and extend across the entire width of the page.

Small, faint handwritten marks or characters on the left side of the page.

Small, faint handwritten marks or characters in the lower-middle section of the page.

Small, faint handwritten marks or characters on the right side of the page.



Drees E. Meijer

mi  
175916

1. De Bosvegetatie van de Achterhoek Enkele

aangrenzende Gebieden

Wangeningen.

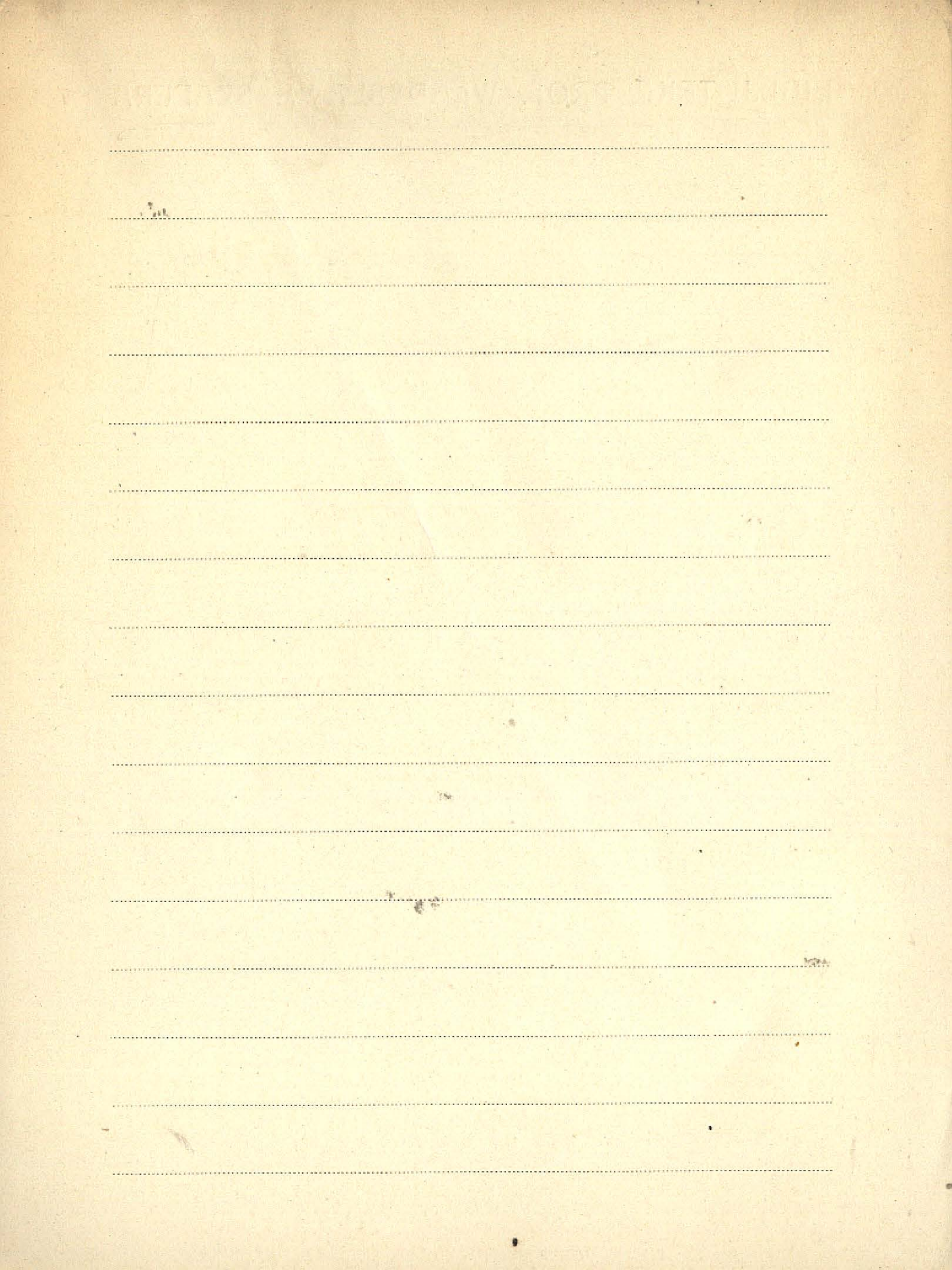

Drew W.B.

① Bark Factors Affecting the Distribution  
of Corticolous Bryophytic Communities

Patn: Billings W.A. 1

Blank page with horizontal dotted lines for writing.

VIII Dreżepolski R.

1. *Eugleniny wolnożyjące ze zbioru glonów  
podlaskich i litewskich dr. J. Grochmalickiego*  
"Rozpr. i Wiadomości z dzm. im. Dzieduszyckiego" 1922.
2. *Przyręcznik do znajomości polskich eugle-  
nin* "Kosmos" T. 50 z. 1. Lwów 1925.
3. *Kilka spostrzeżeń nad Euglena acus  
Ehrenberga.* "Kosmos" T. 52 z. 1-2 Lwów 1927.
4. *Eugleniny deuce*  
Pol. Ak. Um. Lwów 1948.

Blank page with horizontal dotted lines for writing.

Drobne Franc

P 1. [współaut.] R. Pavlovec, A. Šerčelj

Nekaj analiz ter problematika pleistocenskih sedimentov v Lokarjih pri Vodicah.

(tytuł. ang.: Some analyses and problems of pleistocene sediments at Lokarjih pri Vodicah.)

- Odb.: "Kamniški Zbornik" VI str. 163-194

Ljubljana 1960





VII  
Drouet Francis

1. Francis Wolfe's Filamentous Myxophyceae

Botanical Series Field Museum of Natural History

Vol. 20. No. 2. December 22 1939

PROCTER AND KEMBLE

A series of horizontal dotted lines for writing, spaced evenly down the page.

Drozdowicz Adam

Kazimierz Bassalik < 1879-1960 >. Szkic  
biograficzny.

zob.: " Studia i Mater. z Dziejów Nauki Pol.

Ser. B " z. 13 (1967) s. 87-101 = ca/wp.

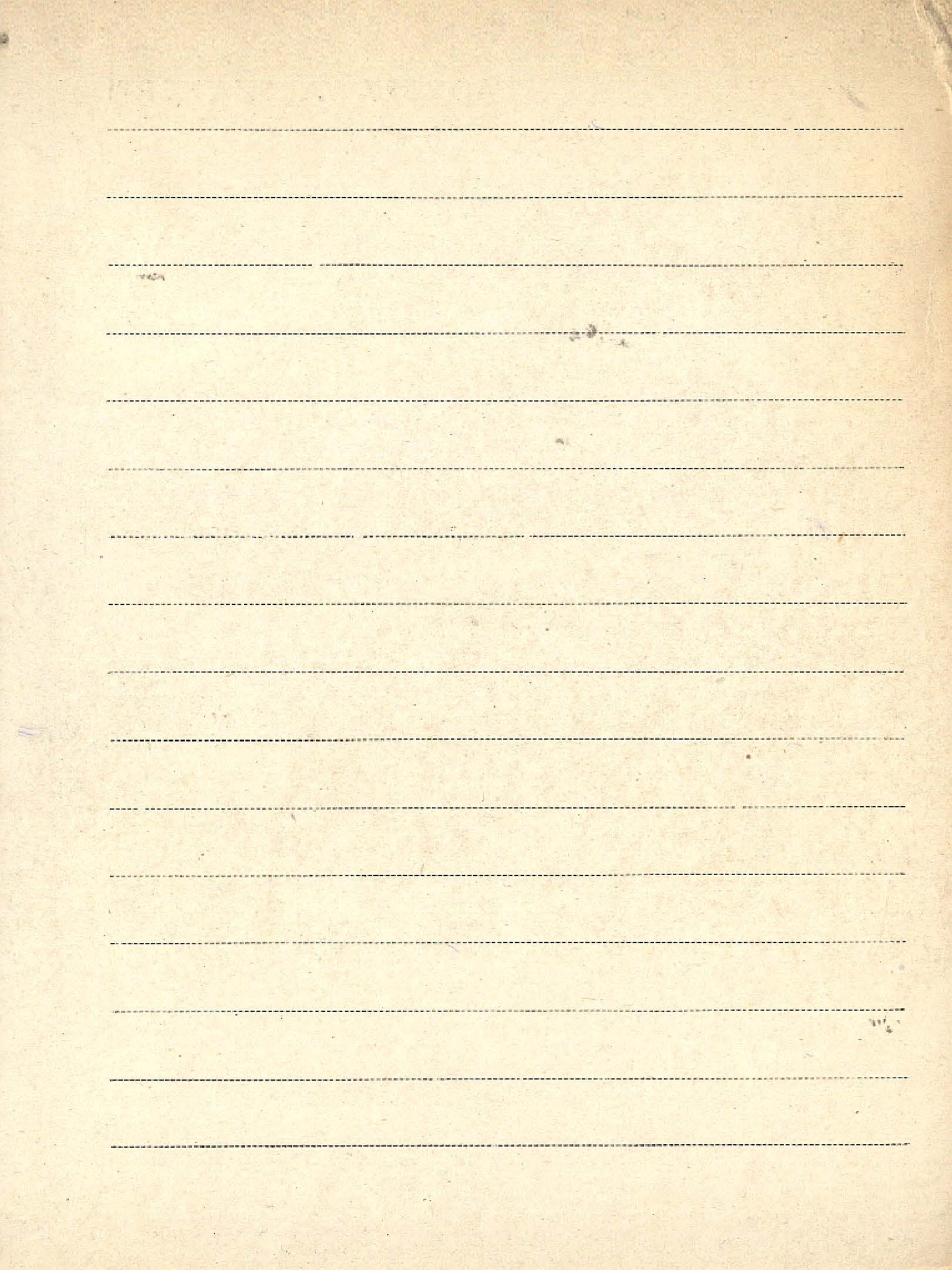

VII Druce A. P.

1. An empirical method of describing stands of vegetation. - Odb.: "Tatara" Vol. 8 No. 1. 1959

ii 5616 K.2. Botanical survey of an experimental catchment, Taita, New Zealand. - Bulletin. New Zealand Department of Scientific and Industrial Research "[No.] 124 Wellington 1957

P Tree-ring dating of recent volcanic ash and lapilli, Mt Egmont. - Nadb.: New Zeal. Journ. of Bot. "Vol. 4: 1966 No. 1 s. 3-41.

1966



D. III Drude O.

1. Ch. Darwin und die gegenwärtige  
botanische Kenntniss von der Entstehung  
neuer Arten

2. Die Ökologie der Pflanzen

II 5611

(Reisika)

Braunschweig, 1913.

K/n/3. Handbuch der Pflanzengeographie  
Stuttgart 1890

Sz. 5

II 6102





VII  
Drukarnie

Dr A. Sprawozdanie z przejęcia Drukarni Naukowych  
w Warszawie, Wrocławiu, Krakowie i Poznaniu.

[Maszynopis powielany]

Warszawa 1957



BIBLIOTEKA PROF. WŁADYSŁAWA SZAFERA

Dmszczyk W.W.

K. A. [współaut.] T. A. Jakubowska

III  
2957 Paleobotaniczeskij Atlas. - Izdat. Mosk.

Uniw.

Moskwa 1961



VII Deryl Stanisław

1. [współaut.] L. Kuźmicki

Jan Dembowski 26. XII 1889 - 22. IX 1963.

- Nadb.: Przegl. Zool. 8 : 1964 [Nr.] 3

s. 191 - 201.

1964

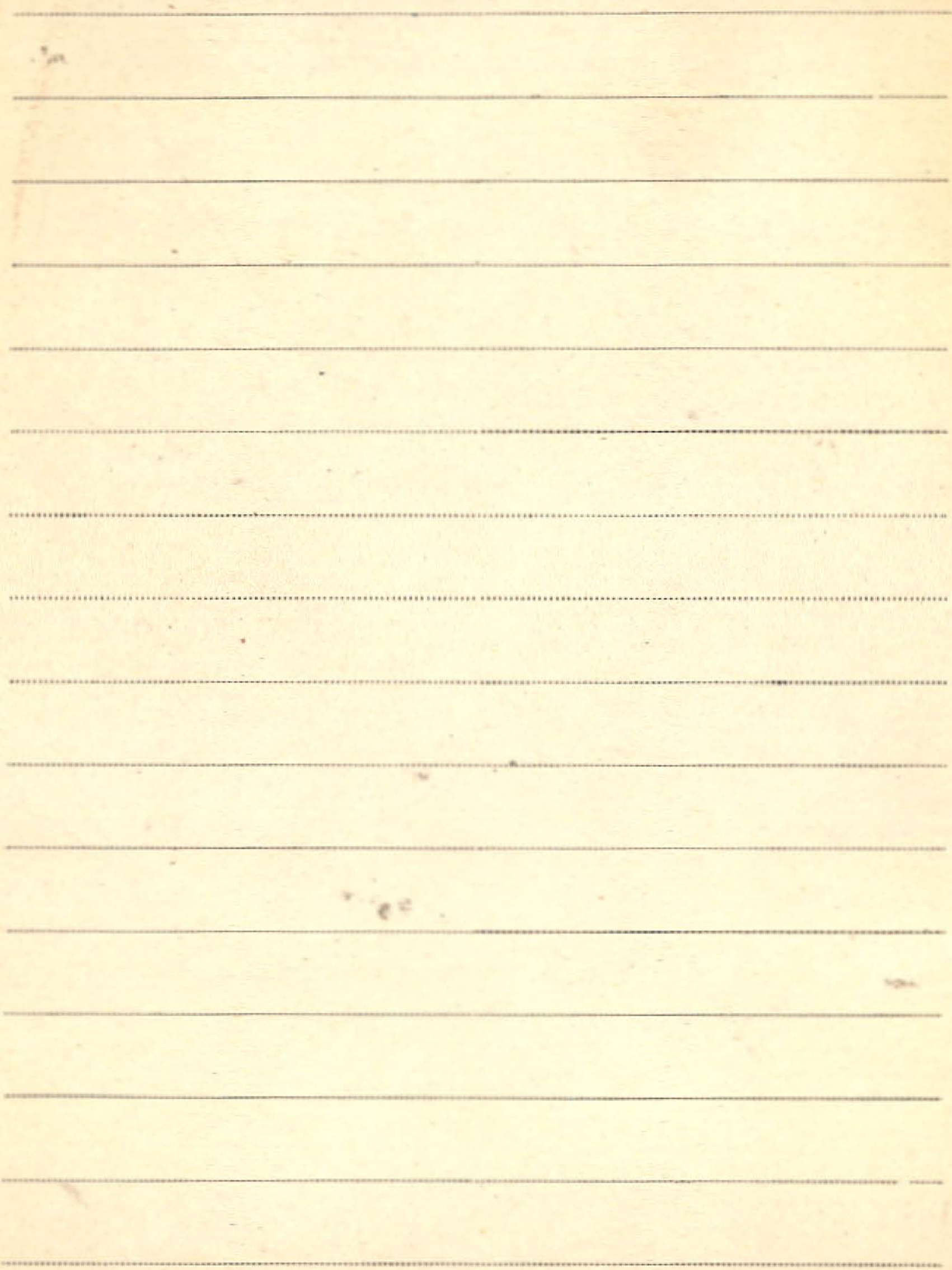

Drzał Maria

Brosz. 411

The Pieniny Mountains and the Dunajec River

Gorge, s. 31 - 45.

[Brak inn. danych bibliogr.]

[współaut.] Alexandrowicz Zofia

Ochrona rezerwatowa w Polsce. - Nadb.:

„Ochrona Przyr.” R. 33: 1968, s. 27-49,

wykr. 1.

[Kraków] 1968

zob.: Brosz. M60

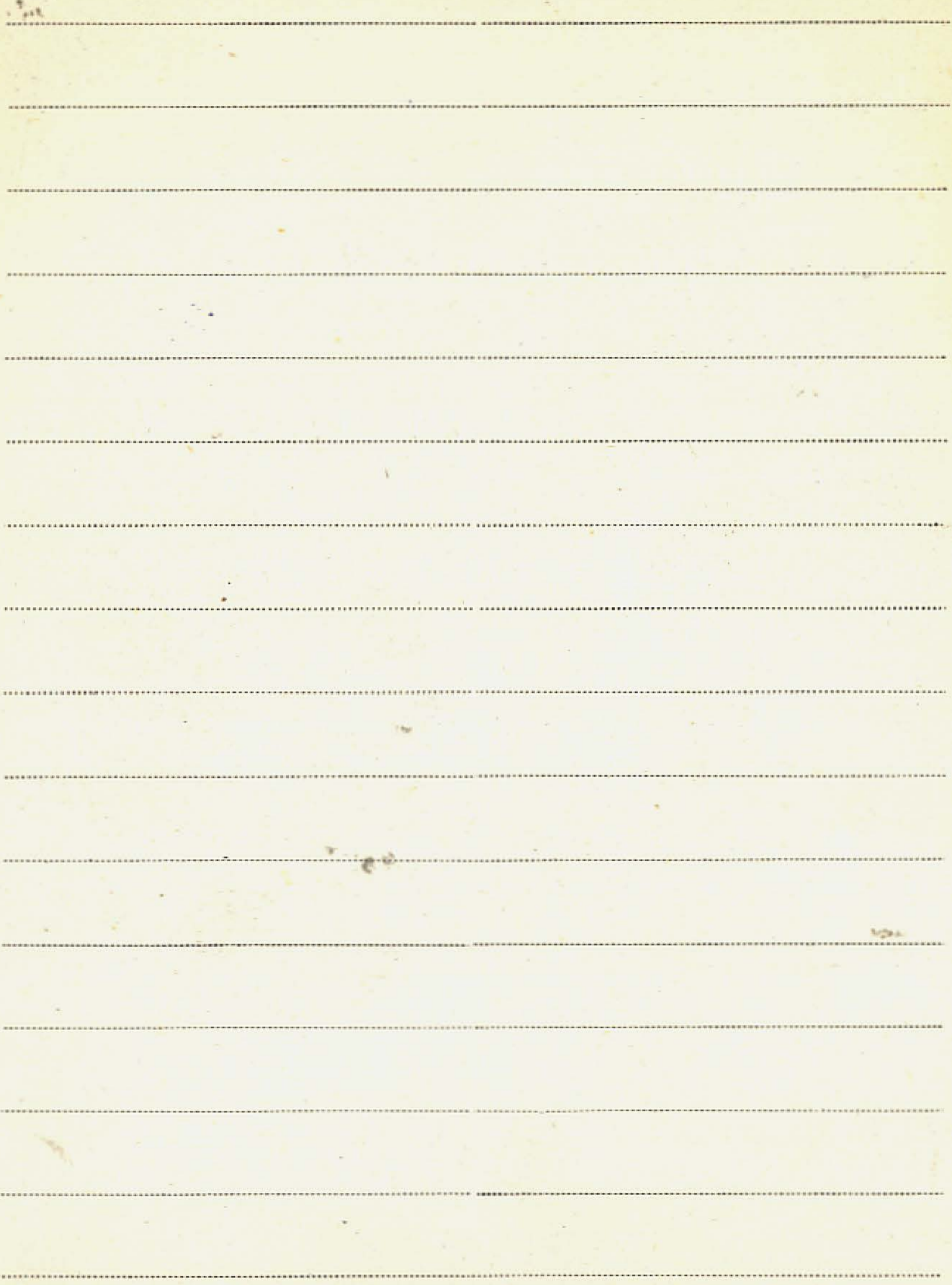



K. Drzewoznanstwo.

III 3135 Praca zbiorowa pod red. S. Biatoboka i Z. Hell-  
wiga. Oprac.: S. Alwin [i inni]. Wyd.: Państw.  
Wyd. Roln. i Leśne. Warszawa 1955.

Blank lined paper with horizontal dashed lines.

VII

nie  
ma

Ducaup R., Haugere A et. Kuhnholz-Lordat. G.

tytuł pod: Kuhnholz-Lordat et Ducaup. et

Hauger

- 1933.

LIBRARY OF THE UNIVERSITY OF TORONTO

Blank lined page with horizontal ruling lines.

1000

VI  
Zuda 7.

1. Über den Chemotropismus der Pflanzenwurzel I.

Patn: Niekowski B. 25.

2. Basalnia nad zębami sytycznej  
Krosów Niemszych, na proces wis-  
zania wolnego azotu przez azotobakterie  
Poznań 1950.

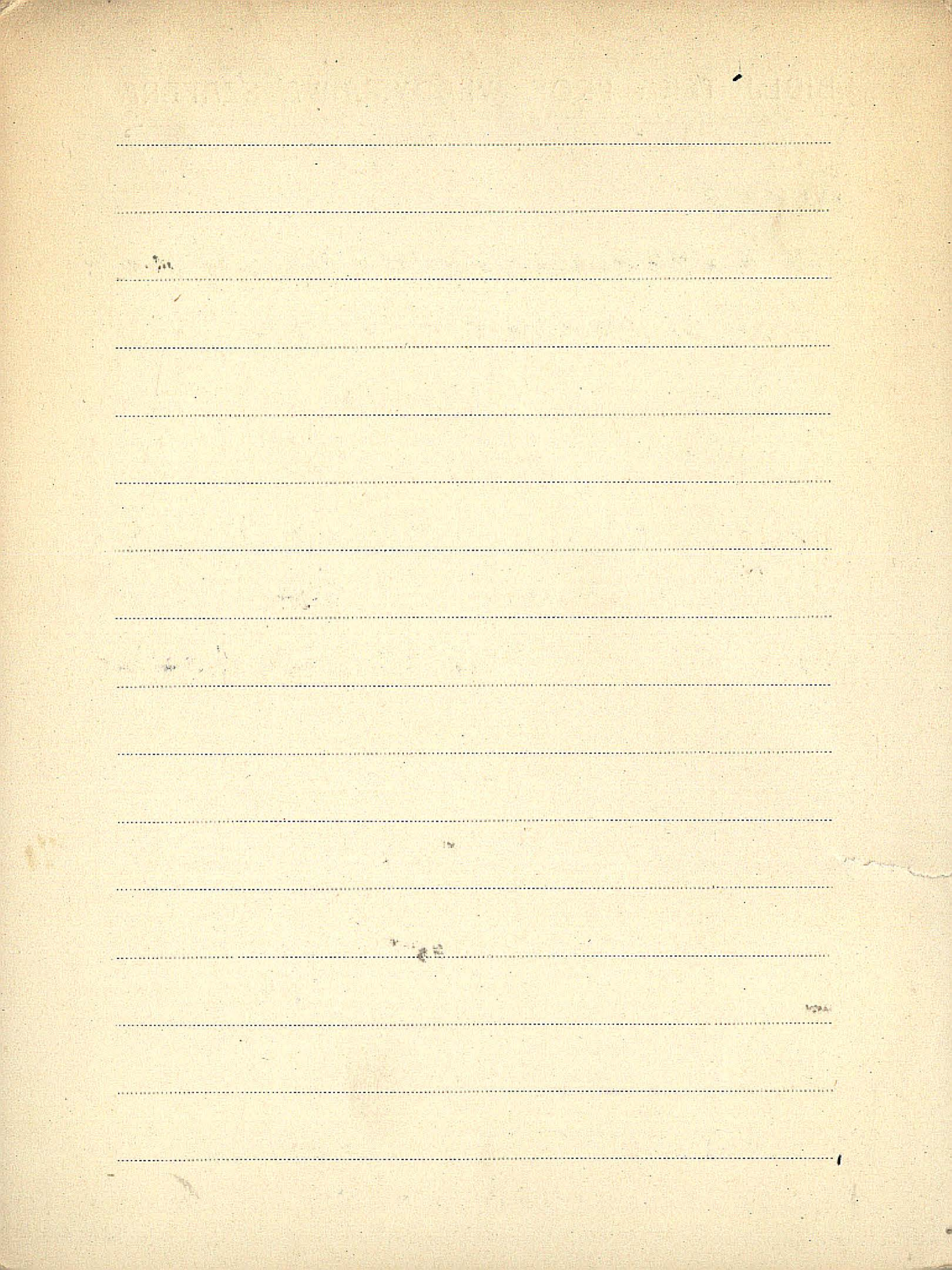

VII Dudziak J.

1. Obserwacje nad rozmieszczeniem wyptawków  
krynicznych w południowej części Wyżyny  
Krakowskiej. - Odb.: Polskie Archiwum Hydro-  
biologii, T. 2(15) 1954

2. Ostrość widzenia u żółwia błotnego («*Emys  
orbicularis* L.») przy patrzeniu w środowisku  
powietrznym i wodnym. - Odb.: Folia Biolo-  
gica, T. 3 Zesz. 3. 1955

3. [współaut.]: Gut Stefan, Krzywon' Roman  
Osobliwości przyrody między Olzą a górą  
Wartą. - Wydawnictwo "Śląsk" przy WGH.  
Stalinogród 1956

4. Obserwacje nad występowaniem i ekologią  
wyptawka alpejskiego w Tatrach Zachodnich.  
Odb.: "Pol. Archiv. Hydrobiologii", T. 3(16).  
1956.

№ 5. Głazy narzutowe na granicy zlodowacenia  
w Karpatach Zachodnich. - Prace Geolog. № 5.

PAN Oddz. w Krakowie. Kom. Nauk Geolog.

Wydawn. Geolog.

Warszawa 1961



VII Ludziec Kazimierz

1. Typy drzewostanów Zielonej Puszczy Kurpiowskiej.

(Odb. z Roczn. Nauk Roln. i Leśn.) Pownan' 1937



Duigan Suzanne L.

P 1. Interglacial plant remains from the Wolvercote Channel, Oxford. — (2) Pollen analysis of the Nechells interglacial deposits, Birmingham. — Odb.; Quart. Journ. of the Geol. Soc. of Lond. "Vol. 112 pp. 363-372 and 373-391.

1956

P 2 Studies of the pollen grains of plants native to Victoria, Australia. 1. Goodeniaceae (including Brunonia). — Odb.; Proc. Roy. Soc. Victoria "Vol. 74 Part 2 str. 87-109.

1961

P 3. Pollen analyses of the Cromer forest bed series in East Anglia. With an appendix

on the non-marine Mollusca by B. W. Sparks.

- Odb. : Philosoph. Trans. of the Roy. Soc.

of London. Ser. B. Biol. Scienc." No. 729

Vol. 246 pp. 149-202.

London 1963

van Duinen Lidia

P. A. [współaut.] W. van Zeist

Some pollen diagrams from the Clay District in the provinces of Groningen, Friesland and North-Holland (Netherlands).

-Odb.: "Palaeohistoria" Vol. 8 str. 127-137.

Groningen 1961

