

BIBLIOTEKA PROF. WŁADYSŁAWA SZAFERA

Aario Leo

DA 1. Pflanzentopographische und paläogeographische Mooruntersuchungen in N. Satakunta.

Fennia 55. 1932

DA 2. Die Verbreitung der Kermihochmoore

N. - Satakunta und darauf einwirkende

Faktoren. - Fennia 59 No. 3.

1933

DA 3. Vegetation und Postglaziale Geschichte des Nurmijarvi-Sees. - Annales Bot. Soc.

Zool. Bot. Fennicae Vanamoⁱ T. 3 Nr 2.

Helsinki 1933

DA 4. Erste Litorinatransgression und Clypens-Grenze (po fińsku ze streszczeniem.).

1935

DA 5. Die postglazialen Niveaurschiebungen im
mittleren Uusimaa mit Berücksichtigung ihrer
Beziehungen zu steinzeitlichen Wohnplätzen -
Annales Acad. Scient. Fenn. Ser. A "T. XLIV No. 1.
Helsinki 1935

DA 6. Entwicklung des südlichen Vor-Päijännesees.
- "Fennia" 62 No. 1.
Helsinki 1936

DA 7. Über die Wald- und Klimaentwicklung
Lappländischen Eismeerküste in Petsamo.
Mit einem Beitrag zur Nord- und Mittel-
europäischen Klimageschichte. - Ann. Bot.
Soc. Zool. Bot. Fenn. Vanamo "T. 19 No. 1.
Helsinki 1940

~2~
karta przepisana do poz 8-mej

BIBLIOTEKA PROF. WŁADYSŁAWA SZAFERA

Aario Leo

DA 8. Der Tümmelerfund von Kolosjoki und
die Entwicklungsgeschichte der Wälder
Patsanus.

Fennia 66, Nr 4.

Helsinki 1939

k/n [współaut.] H. Jannas

II 6101 Biologische Geographie. - Das Geogra-
phische Seminar. Hrsrg.: E. Fels, E. Weigt.
- G. Westermann Verlag, s. 135.

Bronnschweig 1958

P. Landhebung und Eioisostasie in Finn-
land. - Nadb.: „Abhandl. des 1 Geogr.

Inst der Freien Univ. Berlin". N.F. Bd. 13:

1970 s. 55-68

Berlin 1970

Abbott Maxine L.

P 1. A paleobotanical transfer method. - Odb:

"Journal of Paleontology" Vol. 24 No. 5.

[str.] 619 - 621.

1950

P 2. The American species of Asterophyllites,

Annularia, and Sphenophyllum. - "Bulletins

of American Paleontology" Vol. 38 No. 174.

New York 1958

BIBLIOTEKA PROF. WŁADYSŁAWA SZAFERA

Abdurachmanow A.A.

A. A. Abdurachmanow. K systematike roda

Fraxinus L. Doklady Akademii Nauk Uz-

bekskoj SSR, No. 7, 1959. [Napisat recenzje]

W. N. Wasiliew. — Odb.: „Bot. žurn.” T. 45

No. 7.

Moskwa 1960

zob.: Wasiliew W. N. poz. 17 / WT

Abramow J.J.P 1. Geotogiczeskaja letopis mochoobraznych.Odb.: „Botaniczeskij Żurnat” T. 43 No. 10.zob.: Sawicz-Ljubickaja L.J. [współaut.] Moskwa 19582. Mchi iz czardinskich stojew Jugo-Za-padnogo Kawkaza. - Odb.: „Wiestnik Leningr.Uniw. Ser. Geot. i Geogr.” wyp. 1. str.144 - 147.Leningrad 1959zob.: [współaut.]: Abramowa A.L. nr. 5/AP 3. Kimmerijskije mchi Dnaba (Abchazija).Odb.: „Trudy Bot. Inst. im. W. L. KomarowaAN SSSR. Serija II: Sporowyje Rastienija”wyp. 12, 1959 [str.] 301-359.1959zob.: [współaut.] Abramowa A.L. nr. 6.

P 4. [współaut.] L. J. Savicz - Ljubitzkaja

The geological annals of Bryophyta. —

Odb.: „Revue Bryologique et Lichénologique”
T. 28 fasc. 3/4.

1959

5. De bryoflora Caucasinica Caucasi Occi-

dentali - Australis notula. — Odb.: „Bot

Mater. Otd. Spor. Rast.” T. 13 (1960).

zob.: [współaut.] Abramowa A. L. poz. 7 AI

P 6. O wierchnietreticznój i rannieczetwierticznój

flore mchow Sriedniego Powotża. — Odb.:

„Problemy Botaniki” VI str. 7-17.

Moskwa 1962

zob.: Abramowa A. L. [współaut.] poz. 8.

Abramow J. J.

7. *Actinothuidium Hookeri* (Mitt.) Broth.

w kimelskich otłożenijach Baszkirii. -

Odb.: Bot. Mat. Otd. Spor. Rast. Akad.

Nauk SSSR. Bot. Inst. im. W. L. Komarowa "

T. 16 (1963)

zob.: Abramowa A. L. poz. 9

P. 8. O brioflore czaudinskowo wzrastaja na

Kawkazie. - Nadb.: Bot. žurn. " T. 49: 1964

s. 1486-1487.

Moskwa 1964

zob.: Abramowa A. L. poz. 10.

P. 0 pliocenowej brioflorie Baszkirii

i izuczenii iskopajemych mchów.

-Nadb.: "Problemy Sowriemiennoj Bo-

taniki", T. 1: 1965, s. 117-120

Moskwa 1965

P. [współaut.] Abramowa A. F., Kipiani M. G.

Sporogony mchów iz czwarticznych
otłożenij SSSR - Nadb.: „Nowosti Sis-
tematiki Nizsich Rastienij” R. 1965,
s. 285-300.

Moskwa 1965

Broz. 1340

Problema endemizma u listostebel'nych
mchov - „Komarovskie Čtenija” [T.] 22,
s. 51, 3nlb.

Leningrad 1969

Broz. 1341

Geografičeskie zakonovernosti rasprostra-
nenija mchov. - Nadb.: „Botaničeskij
Žurnal” t. 54: 1969 (No. 1) s. 33-46.

Leningrad 1969

Abramowa A. L.

P. 1. [współaut.]: Abramow J. J.

Mchi iz kimmerijskich ottożenij Duaba. - Odb.:

Doktady Akad. Nauk SSSR, T. 103 No. 4. 1955

P. 2. Mchi iz pliocena niznej Kamy. - Odb.: „Akademiku

W. N. Sukaczewu k 75-letiju so dnja roždienija. Sbor-

nik rabot po gieobotanikie, lesowiedeniju, paleogeografii

i floristikie”. [współaut.]: J. J. Abramow. Moskwa-Leningrad 1956

P. 3. [współaut.]: Abramow J. J.

Mchi iz niznieczićwierticznych ottożenij

u S. Fat'janowka na r. Okie. - Odb.: „Wiestnik

Leningradskogo Uniwiersiteta”. Ser. gieologii i gieogr.

No. 24 Wyp. 4.

Leningrad 1956

P. 4. [współaut.]: J. J. Abramow

O niekotorych genetyczeskich swjazjach isko-

pajemoj flory mchow Dnaba. - Odb.: „Botan.
Žurnat“ T. 43 (1958) No. 7.

Moskwa-Lenigr. 1958

X 5. [współaut.]: Abramow J. J.

Mchi iz czandinskich stojew Jugo-Zapad-
nogo Kawkaza. - Odb.: „Wiestnik Leningr.
Uniw. Seria Geologii i Geografii“ Wyp. 1
str. 144 - 147.

Leningrad 1959

P 6. [współaut.]: Abramow J. J.

Kimmerijskije mchi Dnaba (Abchazija).
Odb.: „Trudy Bot. Inst. im. W. L. Komarowa
AN SSSR. Serija II: Spornyje Rastienija“
Wyp. 12, 1959 [str.] 301 - 359.

1959

BIBLIOTEKA PROF. WŁADYSŁAWA SZAFERA

I Abramova A. L.

X 7. [współant.] Abramov J. J.

De bryoflora Czandinica Caucasi Occi-
dentali - Australis notula. - Odb.: "Bot.
Mater. Otd. Spor. Rast." T. 13.

Moskwa 1960

P 8. [współant.] Abramov J. J.

O wierzchnietreticznój i rannieczetwerticznój
flore mchow Sriedniego Powotzia. - Odb.:
"Problemy Botaniki" VI str. 7 - 17

Moskwa 1962

P 9. [współant.] Abramov J. J.

Actinothuidium Hookeri (Mitt.) Broth.
w kunielskich stozhenijach Baszkirii.
Odb.: Bot. Mat. Otd. Spor. Rast. Akad.

Nauk SSSR Bot. Inst. im W. L. Komarowa
T. 16 (1963) Moskwa 1963

P. 10. [współautor] J. J. Abramow

O brioflore czandinskowo wzrastają na
Kaukazie. - Nadb.; Bot. Żurn." T. 49: 1964
s. 1486-1487.

Moskwa 1964

P. [współautor] J. J. Abramow

Mchi iz burych uglej Ukrainy. - Nadb.;
"Nowosti sistematiki Nizsich rastie-
nij". R. 1967, s. 337-342

Moskwa 1967

P. [współautor] J. J. Abramow

Iskopajemyje mchi iz ottozenij Ma-
montowej gory na Ałdanie. - Nadb.;
"Nowosti sistematiki Nizsich rastie-
nij". R. 1965, s. 278-280

Moskwa 1965

Abramova A.L.

P. [współaut.] Abramow M.M.

Mchi iz sarmatskich otłożenij

Predkawkazja. - Nadb.: „Nowosti Sis-

tematiki Nizsich Rastienij” R. 1965,

s. 280 - 284.

Moskwa 1965

P. [współaut.] Abramow M.M.

O plejstocenowych mchach zapad-

noj Bielorusii. - Nadb.: „Nowosti

Sistematiki Nizsich rastienij” R. 1967,

s. 341 - 350.

Moskwa 1967

P. [współaut.] Abramow M.M.

Nowyj rod i wid iskopajemych

mchow iz semiejstwa Amblystegia-

ceae. - Nadb.: „Nowosti Sistematiki

Nizsich rastienij”. R. 1967, s. 332-336.

Moskwa 1967

Abrams Leroy Ph. D.

o 1. Illustrated Flora of the Pacific States

Washington, Oregon, and California

Vol. I. Ophioglossaceae to Aristolochiaceae.

(książka)

1923

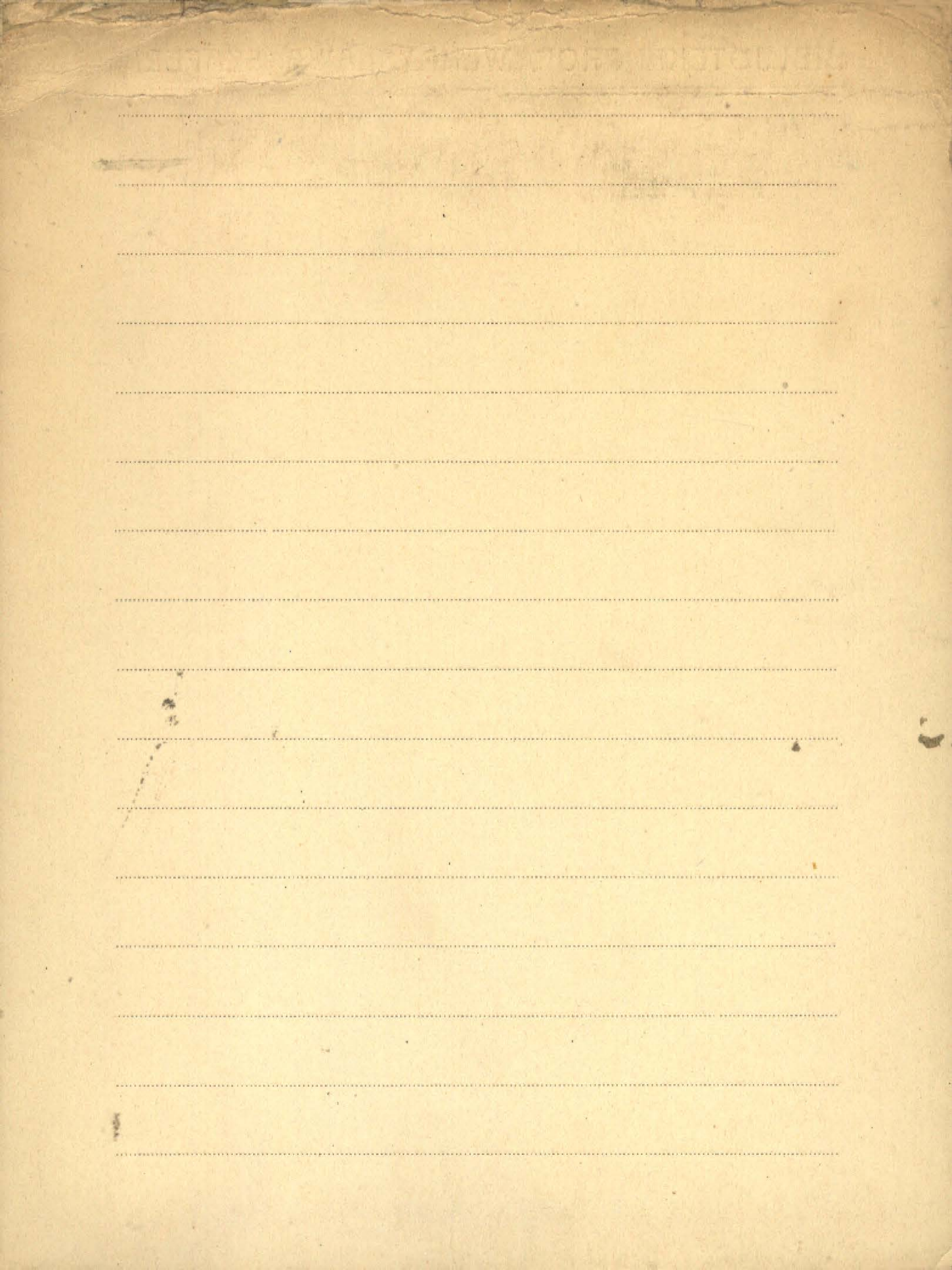

Dr. Abromeit

- X 1. Bericht über die wissenschaftlichen Verhandlungen auf der 49. Jahresversammlung in Isterburg am 8. Oktober 1910, sowie über die Tätigkeit des Preussischen Botanischen Vereins im Wirtschaftsjahre 1909/10.

Königsberg in Pr. 1910.

ponadto 2. egz.
(patre: Preuss. Botan. Verein)

1721

Blank lined page with horizontal ruling lines.

Abuzjarowa R. Ja.

P. Palinologiczeskije dannyje k eocenowej
florie Kazachstana. - "Dokl. Sowietk.
Palinologow" k 1-oj Miedzun. Palin. Konf.
1962, s. 120-124.

Moskwa, 1962

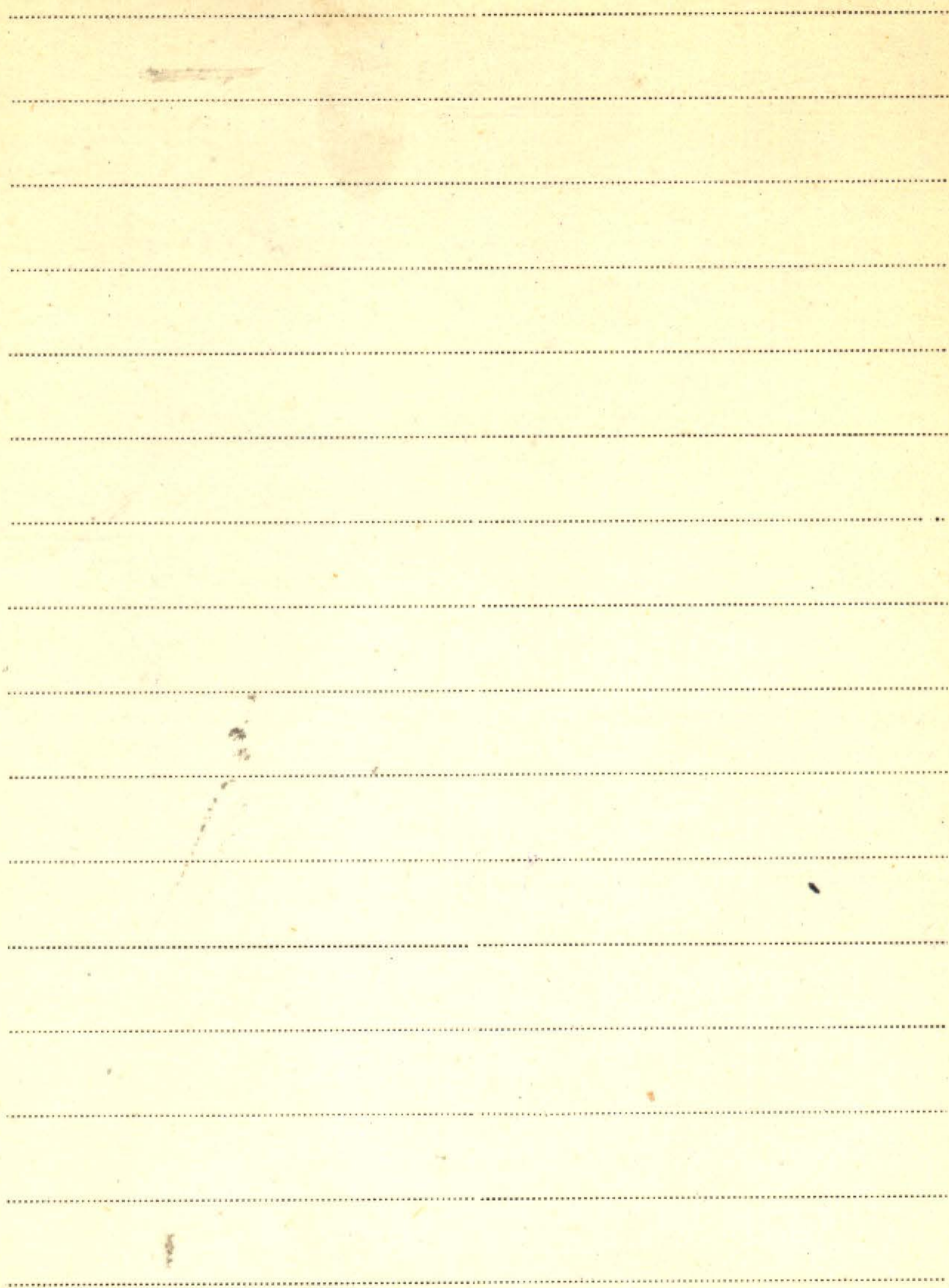

Acharoff B.

- o 1. Über den Begriff und die systematische Stellung von *Lentaea affinis* Friv. und *Lentaea pallida* Friv.

Patn: N. Stojanoff: 31

- o 2. Studien über die Lentaeen Bulgariens

Patn: N. Stojanoff: 32

- o 3. Kritische Studien über die Melken Bulgariens

Patn: N. Stojanoff 33

4. Material zur Kenntnis der Gattung *Anthemis*

Patn: N. Stojanoff 35

ALLOYSTEIN 1875

[Ruled lines for writing]

BIBLIOTEKA PROF. WŁADYSŁAWA SZAFERA

X I Ackermann E.

1. Jacobus in Nordhodesien

Leipzig 1936.

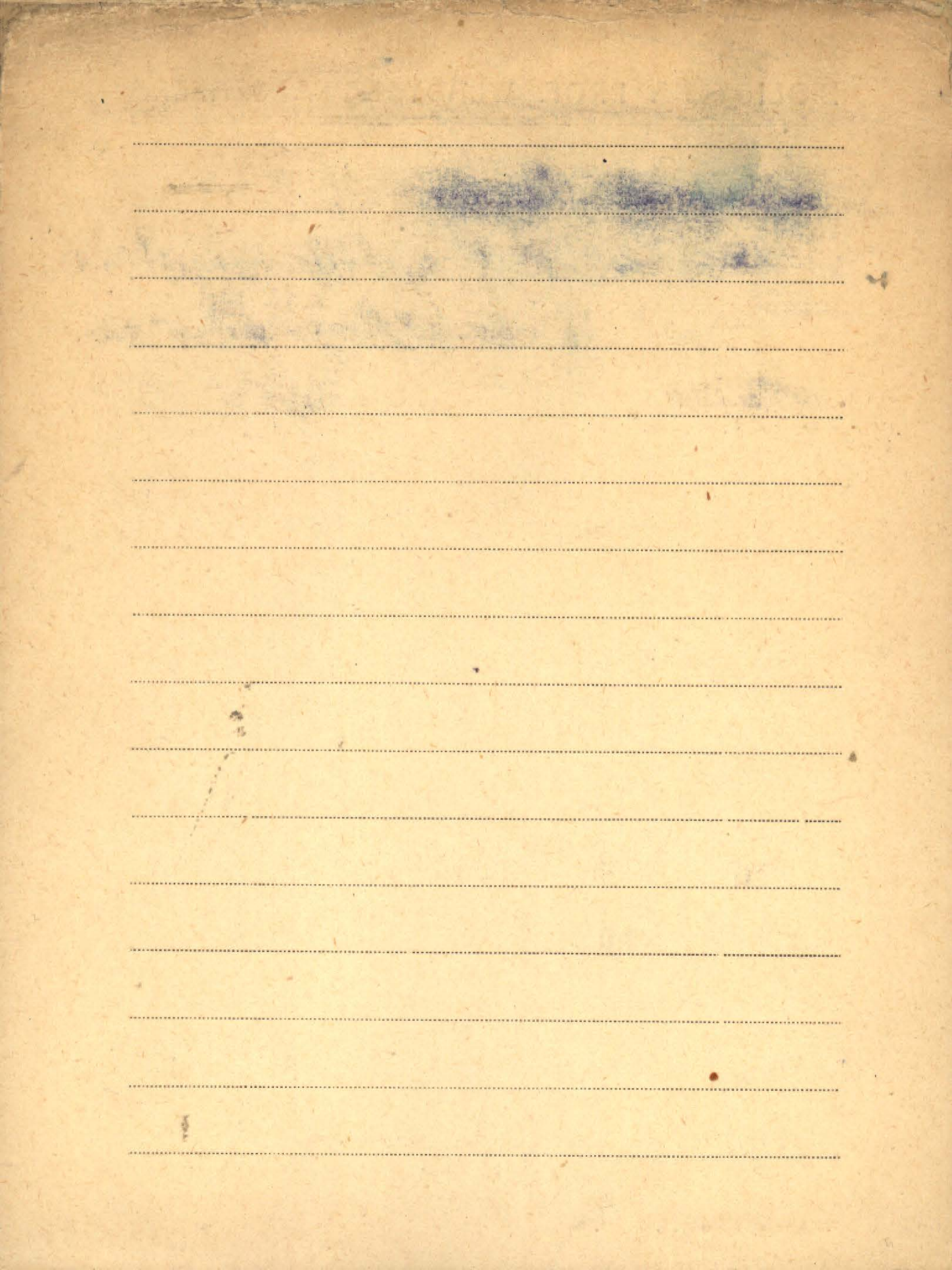

Actes du XI^e Congrès International
d'Histoire des Sciences. Varsovie - Toruń -
Kielce - Cracovie 24-31 Août 1965 présidé
par Bogdan Suchodolki. [Wyd:] Comité et
l'Institut d'Histoire de la Science et de la
Technique auprès de l'Académie Polonaise
des Sciences. [Nakt:] Ossolineum.

Wp/I
III, 2917 [T.] 1: Séance d'Inauguration. Séance de
Clôture. Symposia 1-5. Index, s. 211.

Wrocław 1968

Wp/I
III, 2918 [T.] 2: Première section: Problèmes généraux
de l'histoire des sciences. Deuxième
section: Histoire des sciences sur l'homme
(Anthropologie culturelle, sociologie, psychologie,
ethnologie), s. 331.

Wrocław 1967

k/n/III
III 2919

[T.] 3: Troisième section: Histoire des sciences exactes (Astronomie, mathématiques, physique), s. 448. Wrocław 1968

k/n/IV
III 2920

[T.] 4: Troisième section: Histoire des sciences exactes (Chimie, sciences géographiques et géologiques), s. 321. Wrocław 1968

k/n/V
III 2921

[T.] 5: Quatrième section: Histoire des sciences biologiques (Biologie, médecine, botanique), s. 388. Wrocław 1968

k/n/VI
III 2922

[T.] 6: Cinquième section: Histoire des techniques et des sciences appliquées. Index, s. 351. Wrocław 1968

Włodzisław Stanisław

- X 1. Motyle zimujące na tle naturalnych środowisk Biaboniejskiego Parku Narodowego Lublin 1956.
- P. 2. Notatki dypterołogiczne II. Warszawa 1956.
3. On the systematics and origin of the generic group *Cryptina* Zeller London 1957
- X 4. Zagadnienie regionizacji faunistycznej Polski na tle fauny owadów. - Odb. "Polskie Pismo Entomologiczne", T. 24 Nr. 9 Supl. 2. Wrocław 1956
- X 5. Potrzeba, możliwości i perspektywy badań biologicznych w naszych parkach narodowych i re-

zerwatach. - Odb.: "Kosmos" A, Nr. 5. 1956.

BIBLIOTEKA PROF. WŁADYSŁAWA SZAFERA

Adams Alexander B.

WM. First world conference on national parks.

5972 Washington June 30-July 7, 1962. - Na-
tional Park Service.

Washington [1962]

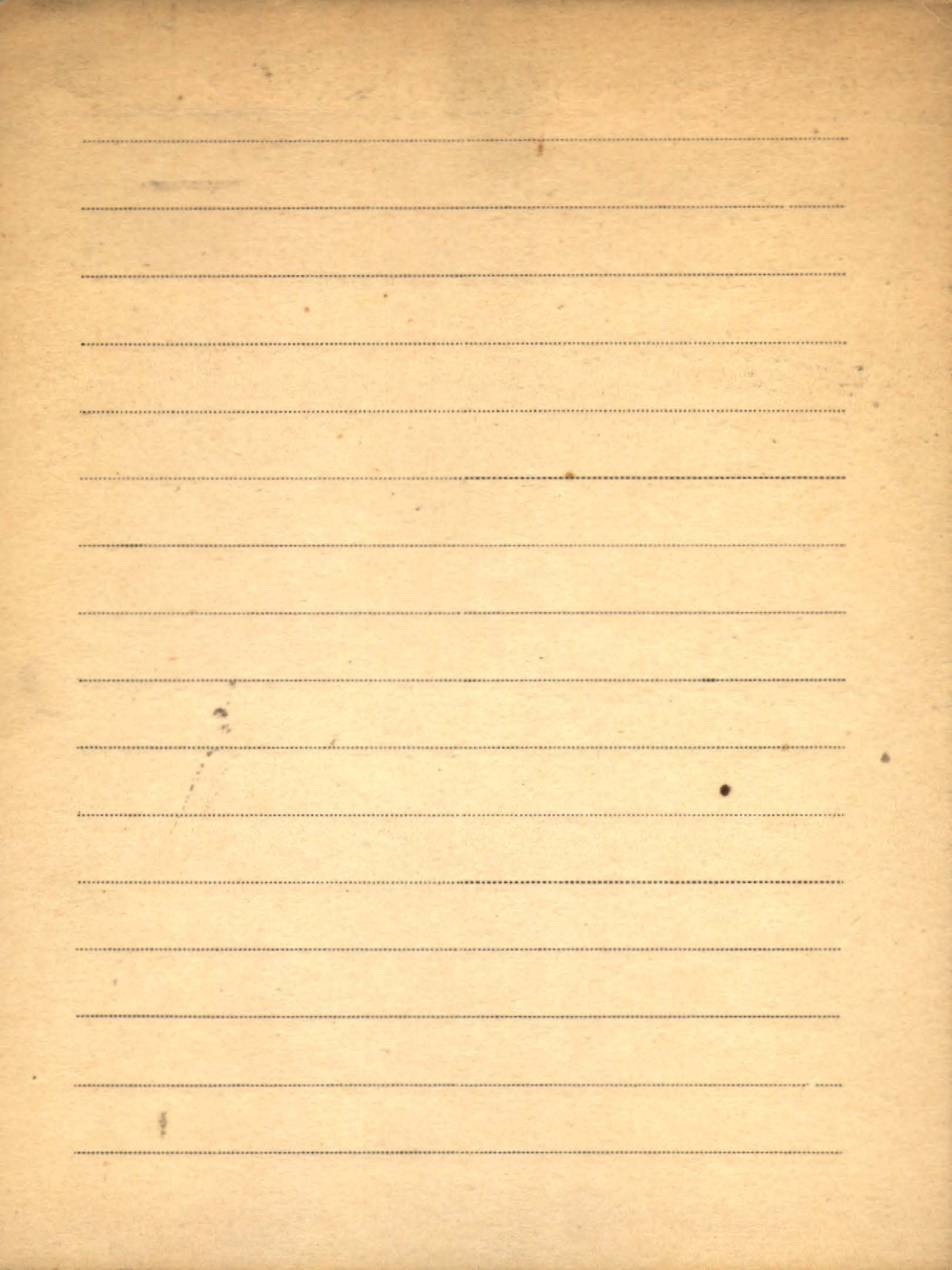

Adamsou R. J.

X 1. The plants communities of Table Mountain.

"Journal of Ecology" Vol. XIX. 1931

X 2. Notes on the natural regeneration of woodland
in Essex.

Journal of Ecology - Vol. XX 1932

P. 3. Fossil Nauts from Torb Grey near East London

Annals of the South Afric. Museum XXXI.

X 4. The Geographer's Background

The South African Geogr. Journal Vol. XXI. 1933.

unusu
o 5. Anomalous secondary thickening in Compo-
sital.

Annals of Botany Vol. XLVIII No CXC. 1934.

X 6. Notes on *Rhopalota aphylla*, N. E. Br.

Transactions on the Royal

Society of South Africa

Vol. XXII. Part I.

1934.

X ✓ 7. The Vegetation and Flora of Robben Island

(pub. 2: Transactions of the Royal Society of South Africa) Cape Town. 1934.

X ✓ 8. The Plant Communities of Table Mountain
III. A six years' Study of Regeneration after Burning

(pub. 2: Journal of Ecology vol. XXIII, No. 1. Cambridge 1935

X ✓ 9. A revision of the South African species of Juncus

(pub. 2: The Linnean Society's Journal - Botany, vol. 1.

10 Anomalous Secondary Thickening in *Osteo Spermium* ¹⁹³⁵ 1937

Adamson R.S.

- X 10. Note on the Stem Structure of *Boscia rehmanniana*, Test.

Cape Town 1935

- X 11. Notes on the species of *Amaranthus* in the Western Cape Province

(odb. 2: The Journal of South African Botany)

1936

- X 12. Anomalous Secondary Thickening in *Osteospermum*

(odb. x: Transactions of the Royal Society of South Africa)

Cape Town 1937

BIBLIOTEKA PROJEKTU W. J. ...

Lined writing area with horizontal ruling lines.

I Adolph H. A.

x 1 Studja nad rytmem podziatu pierwotniaków I.

Rytm doby w rozrodzie *Paramecium caudatum*.

Acta Biologica Experimentalis Vol. VII, 1932.

BIBLIOTHECA PROBYNORUM HOLLANDIAE

[Faint, illegible text and markings on a lined page]

BIBLIOTEKA PROF. WŁADYSŁAWA SZAFERA

Adresowa
Adresowa i Ksiarka

1. Botanika polskich.

THE UNIVERSITY OF CHICAGO LIBRARY

Blank lined page with horizontal ruling lines.

BIBLIOTEKA PROF. WŁADYSŁAWA SZAFERA

Adressbuch der Pflanzensoziologen

Internationale Vereinigung für Vegetationskunde.

K I. Europa . 2. Ausgabe
III 2724

Stolzenanweser 1961

K II. Asia, Africa, America, Oceania.

" 1961

III 2723

I Adriani M. J.

- X 1. Synökologische Beiträge zur Frage der
Bedeutung von *Fagus sylvatica* in einigen
niederländischen Waldassoziationen

(Odb. z: Mitt. d. Flor. soz. Arbeitsgem. in Niedersachsen)

Hannover 1937

- X 2. Sur la transpiration de quelques halophytes
cultivées dans des milieux différents
en comparaison avec celle de quelques
non-halophytes

(Odb. z: Proceedings bot. XL, No 6, 1937)

Amsterdam

- K. 3. Sur la phytosociologie, la syn-
écologie et le Bilan d'eau de
Halophytes.

II 5710

Lesigle

De la région néerlandaise méridionale, ainsi que de la Méditerranée française.

Groningen - Batavia - 1945

Africa

k/n Ecological Studies in Southern Africa.

Edit. by: Davis D.H.S. - Monographiae

Biologicae . Vol. 14 . s. 415

The Hague 1964

zob. : Davis D.H.S. k/n

Enquête sur les ressources naturelles du

continent africain. Recherches sur les

ressources naturelles I. [Nyel.] UNESCO.

[Paris 1963]

zob. : Enquête k/n

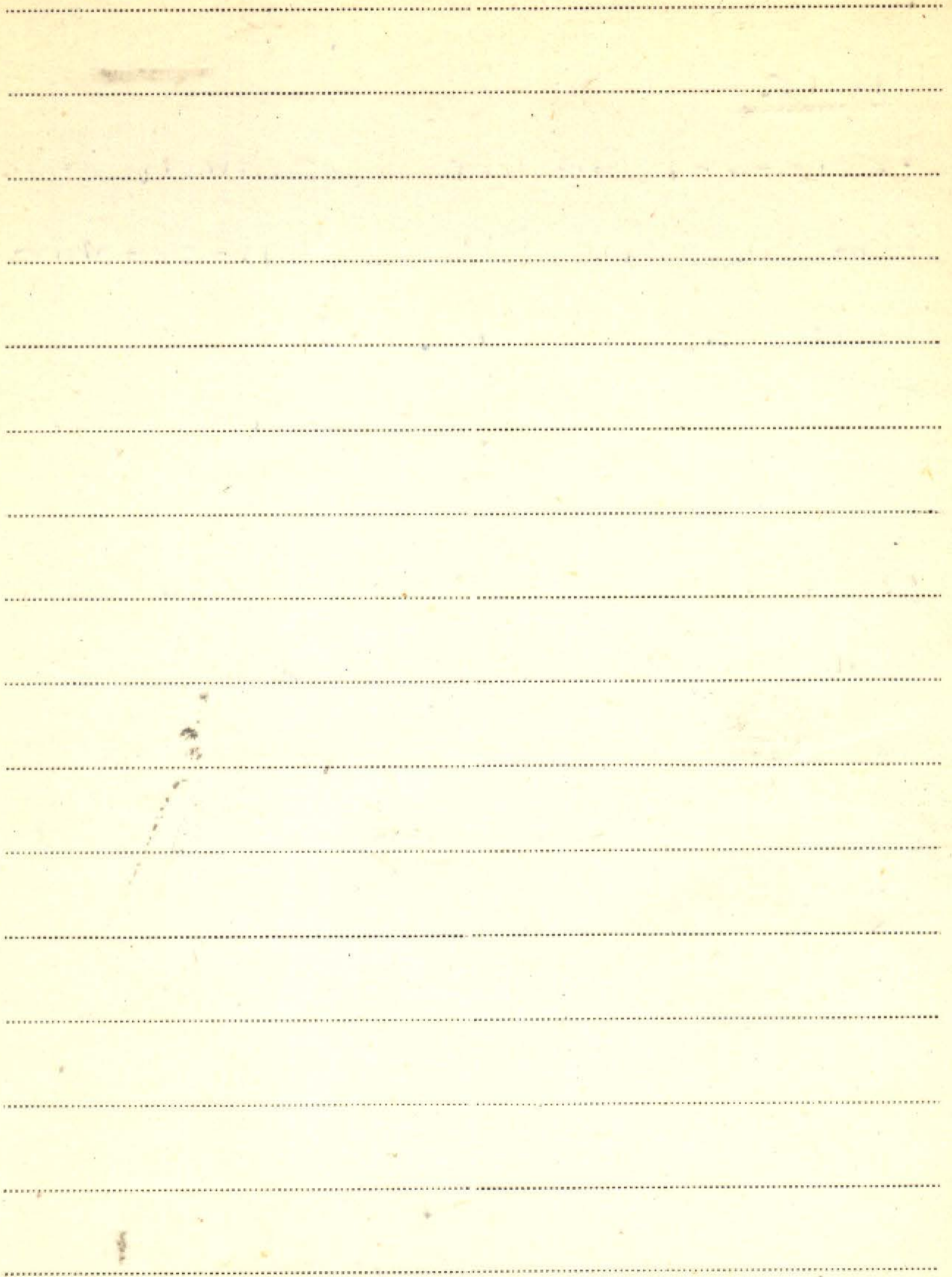

Afzelius B. M.

P. 1. On the fine structure of the outer part
of the spore wall of *Lycopodium clavatum*
as revealed by the electron microscope.

Odb.: Svensk Botanisk Tidskrift. Bd. 48 H. 1.

[współaut.]: Erdtman G., Sjöstrand F. S. 1954

P. 2. Electron-Microscope investigations into exine
stratification. - Odb.: „Grana Palynologica” (N. S.)

1: 2, 1956.

Uppsala 1956.

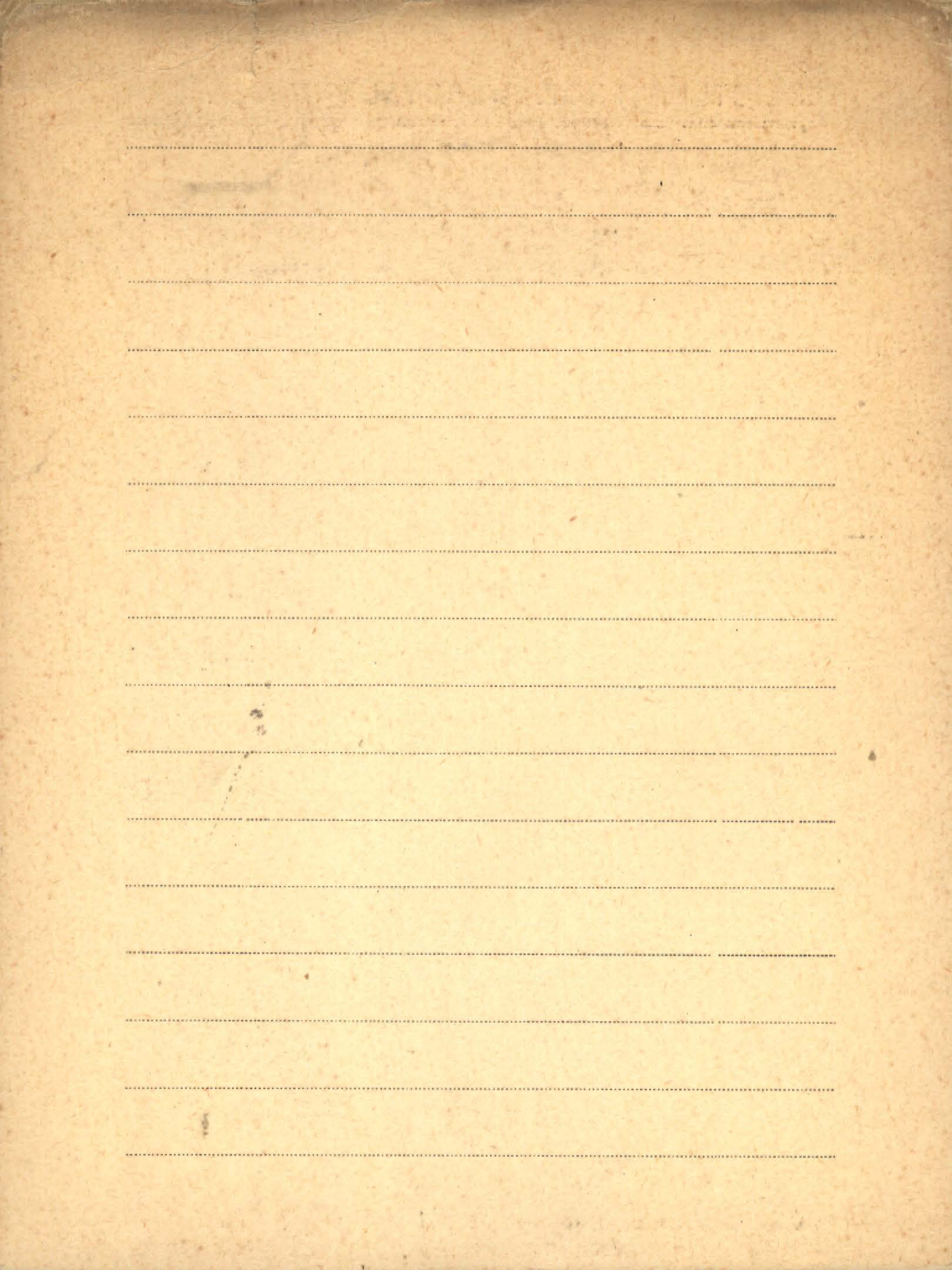

XI
Ahlmann. H. W.

1. Mapa opadów atmosferycznych
Szwecji. (po szwedzku), 1925.

BIBLIOTEKA PROF. W. H. CYRANOWICZA

Blank lined paper with horizontal ruling lines.

Ahlner Sten

o 1. Utbredningstyper Bland Koroliska Barnt-

växlorar

Party: Acta Phytogeographica Suecica 22.

Hypsrak 1948.

THE UNIVERSITY OF CHICAGO

Blank lined paper with horizontal ruling lines.

I x Aichinger Erwin

1. Über die Bedeutung pflanzensoziologischer Studien für die Forstwirtschaft. "Blau" 1928.

2. Die Waldverhältnisse Südbadens. Eine

II 5709

pflanzensoziologische Studie

Karlsruhe 1937

3. [red.] Angewandte Pflanzensoziologie H. 16:

"Exkursionsführer für die XI. internationale pflanzengeographische Exkursion durch die Ostalpen 1956". Wien 1956

4. Angewandte Pflanzensoziologie H. 13:

c2

Die Zwergstrauchheiden als Vegetationsentwicklungstypen (Fortsetzung).

Wien 1957

c2 5. Angewandte Pflanzensoziologie H. 14:

Die Zwergstrauchheiden als Vegetations-
entwicklungstypen. (Fortsetzung und Schluss).

Wien 1957

6. Angewandte Pflanzensoziologie. H. 17:

Mayer H. - Gesellschaftsanschluss der Lärche

und Grundlagen ihrer natürlichen Verbreitung

in den Ostalpen. - Hueck K. - Der Polyle-

pis-Wald in den venezolanischen Anden,

eine Parallele zum mitteleuropäischen Lat-

schenwald.

Wien 1962

omythosno upisatam. ege.
inmyr do Bibi. Prof.
X 1962

X H. H. Airy-Shaw

1. On the Correct Names of Three European

Species of *Cirsium*

(Gdb. 2 : Fedde, Repert. XLIII 15. IV. 1938)

LIBRARY OF THE UNIVERSITY OF TORONTO

Blank lined page with horizontal ruling lines.

XI

Ajtay E.

1. Beschreibung der ägyptischen Sandpustula

Deliblät. 1914.

BIBLIOTHEK PROF. WILHELM MAYER

Blank lined page with horizontal ruling lines.

Akademia

k/n Steirische Akademie 1966. I Der bedrohte Lebensraum des Menschen. Hrsg.: Kulturreferat der Steiermärkischen Landesregierung - s. 274.
Graz [1966]

zob.: Steirische Akademie k/n

k/n Steirische Akademie. 1965. Der Humanitätsbegriff als Gegenstand ideologischer Auseinandersetzung. Hrsg.: Kulturreferat der Steiermärkischen Landesregierung.
S. 85, n/b. 3. [Graz 1965]

zob.: Steirische Akademie k/n

k/n Prezydium Akademii. Członkowie. Komitety Naukowe. Placówki Naukowe. Oddział w Krakowie. Towarzystwo Naukowe - Dod. do czas. „Nauka Polska” nr 1(85)/1970 s. 177.

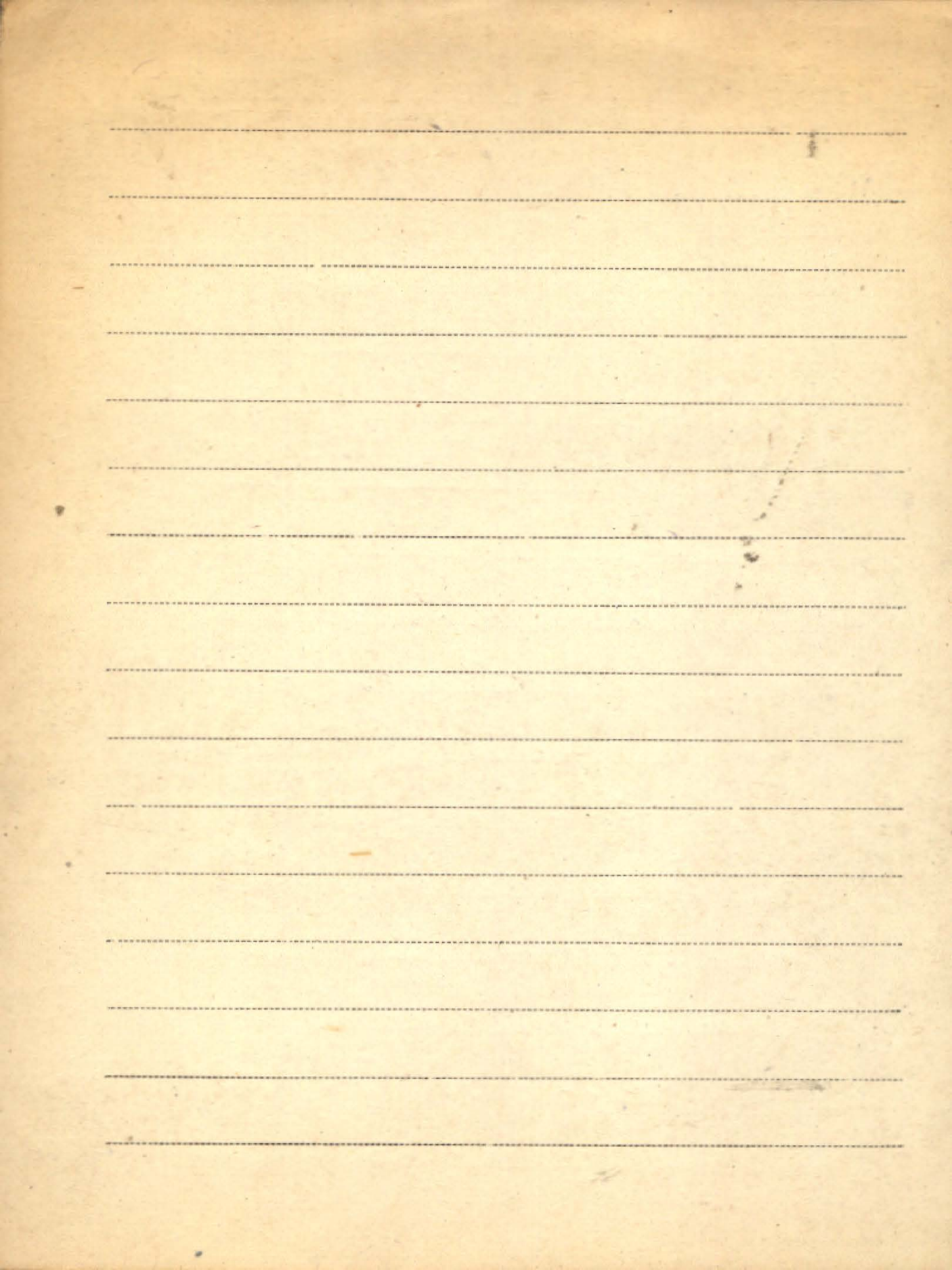

Akademia Nauk Z. S. S. R.

1. Geobotanika t. VII. Moskwa 1957.
- P. 2. Materiały do geomorfologii i paleo-
geografii U. S. S. R. Moskwa 1957.
- K 3. Drzewa i krzewy Z. S. S. R. Dikorosnyje
uprawiane i dajace perspektywy dla wprowadzenia
II - Okrytosziarnkowe Moskwa 1957
- K. 4. Dieriewja i kustarniki SSSR. Dikorastuszczije,
kultiwirujemyje i pierspektiwnyje dla intro-
dukcii. T. 3. - Pokrytosziarnnyje siemiejstwa
Trochodjendrowyje - Rozocwietnyje.
Moskwa 1954

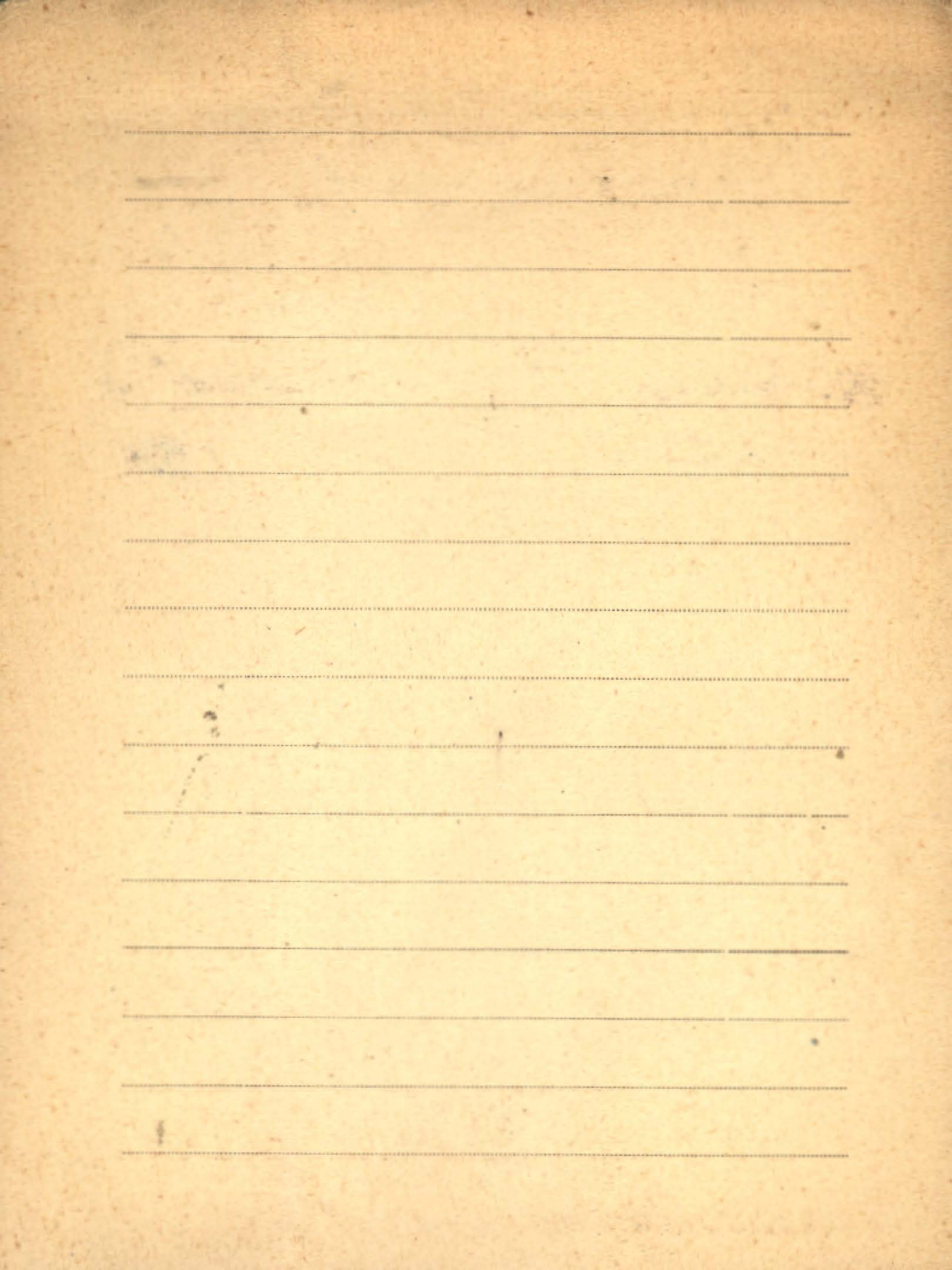

Akademia Nauk S.S.S.R.

K. 1. Inżenierstwo i Kształcenie w S.S.S.R.

Moskwa 1949.

K. 2. Materiały do gwarantowanego okresu
w Z.S.R.R. 1950.

K. 3. Materiały do geomorfologii i
paleogeografii Z.S.R.R.

Moskwa 1950.

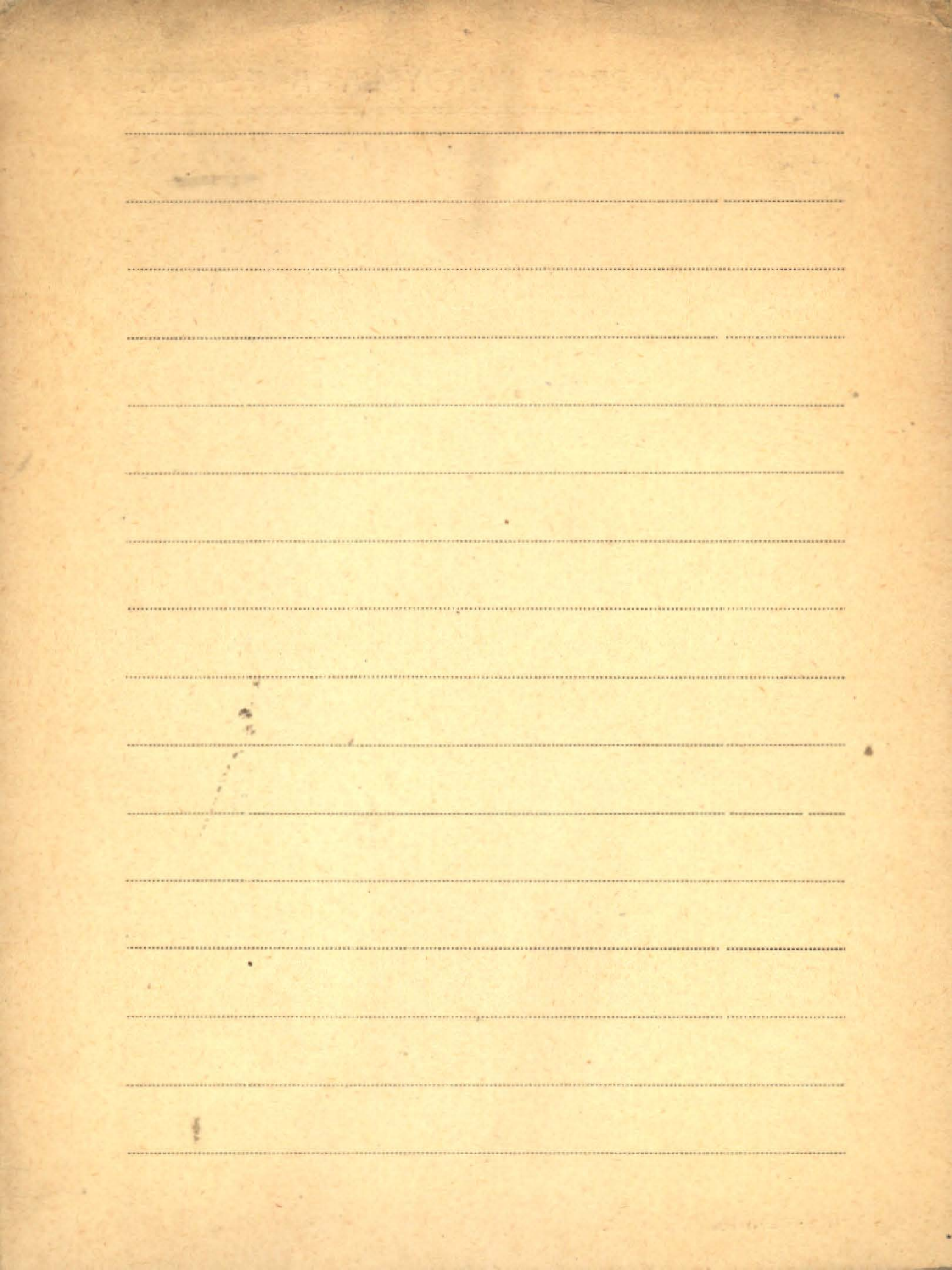

I Akitake Kazutosi

X 1. [współaut.] Ituo Miyata

The vegetational structure of a secondary forest on Mt. Seburi, Kynshu, South-West Japan. I. Vegetational analysis on the basis of the physiographical gradients and the similarity index. — Nadb.: „Jap. Journ. of Ecol.” Vol. 12: 1962 No. 2.

1962

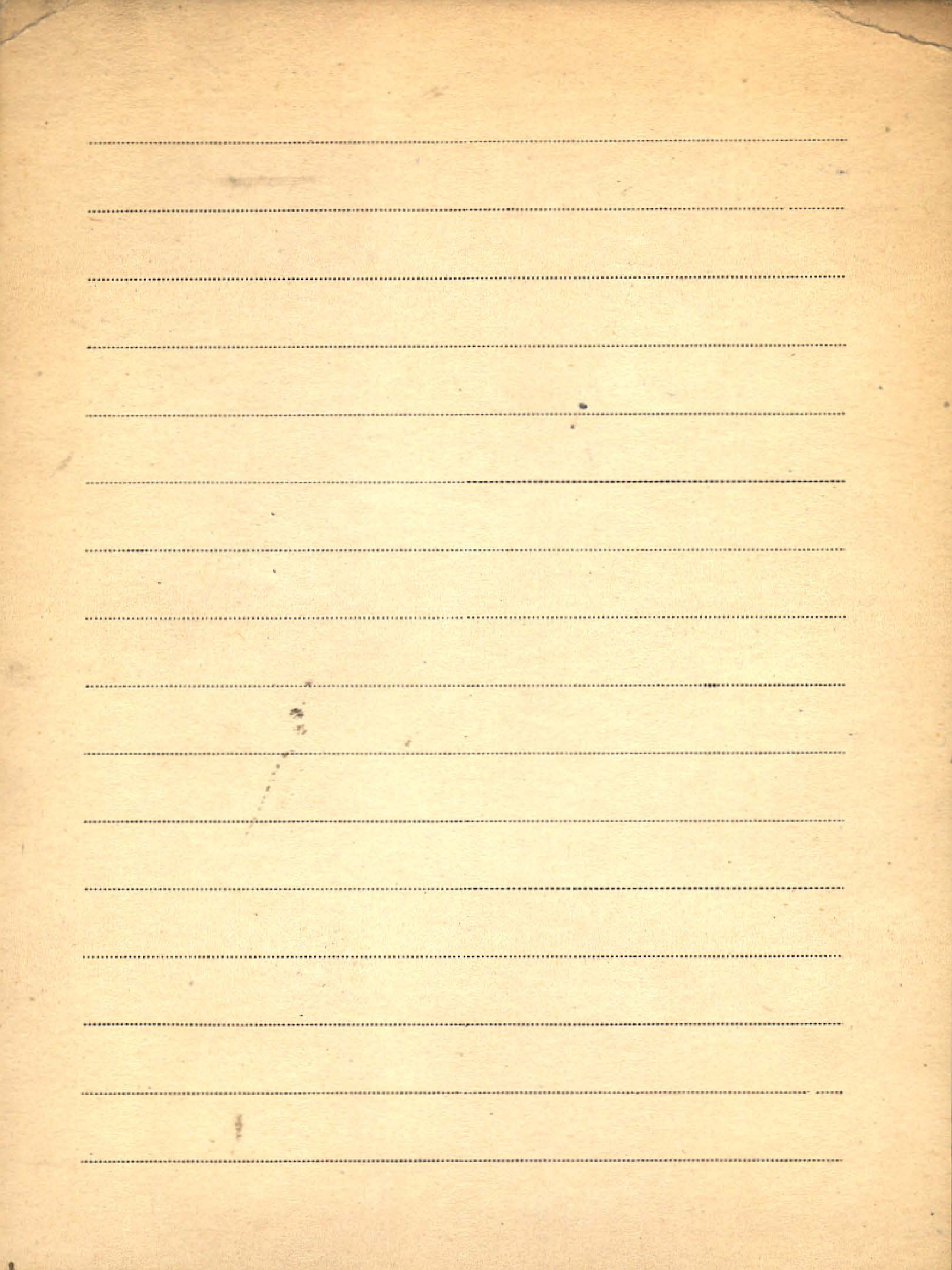

I Albertin Waldemar

x A. The southern tip of the Nicoya Peninsula
in Costa Rica. - A report to the Intern. Comm.
on Nat. Parks of the Intern. Union for Conser
of Nat. Costa Rica 1962

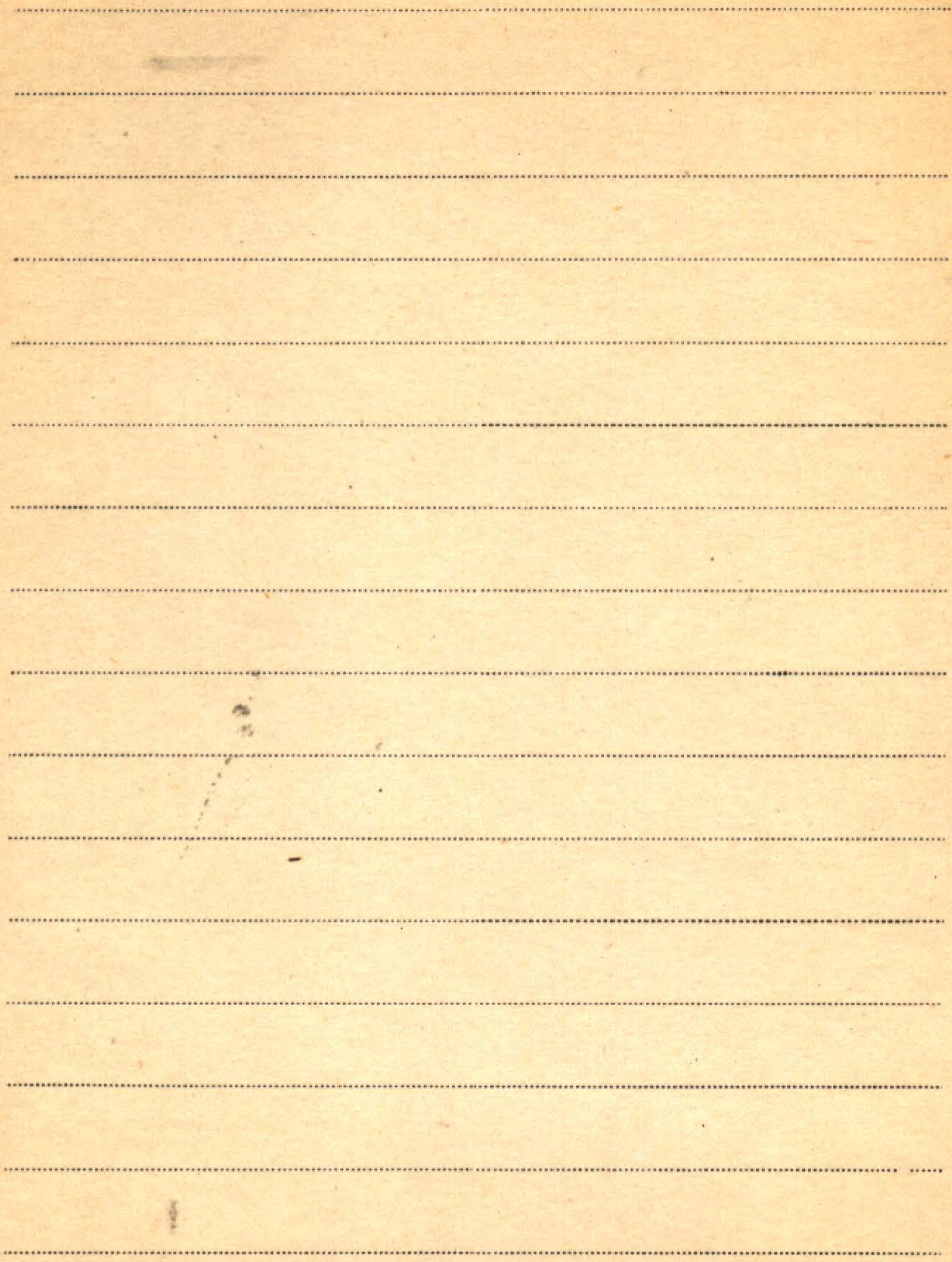

Album

1. Album studiosorum Universitatis Cracovien-
sis .T. IV : continens nomina studiosorum
ab anno 1607 ad annum 1642 . Edit.
curavit : G. Zathy, adiutus ab
H. Barycz. - Sumpt. Univ. Jagell. Cracov.
Cracoviae 1950

zob. : Zathy H, k. 1.

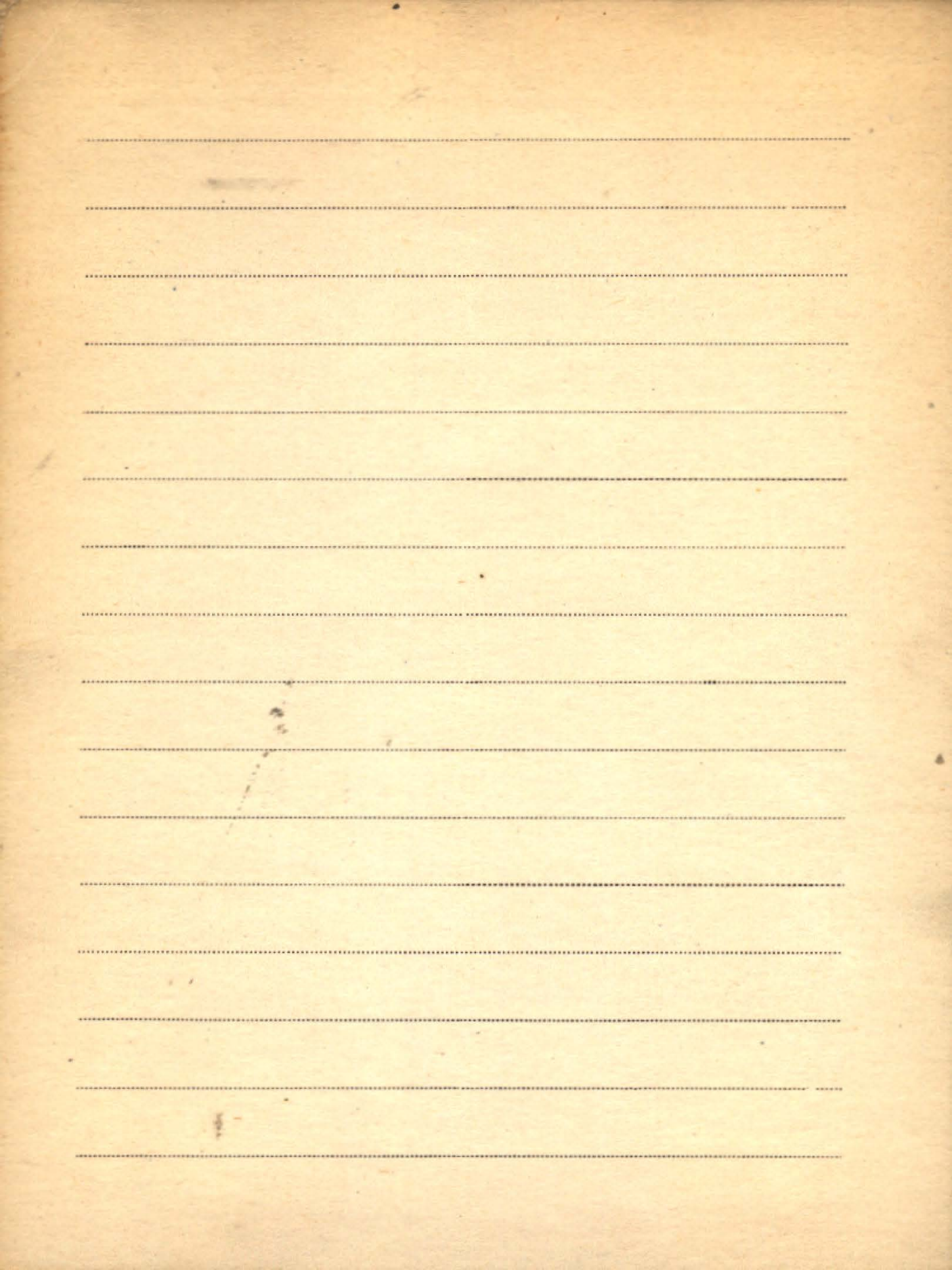

I Aldous A. E. i Shantz H. L.

X

✓

1. Types of vegetation in the semi-arid portion
of the U. S. A. and their economic significance.

(Journal of Agric. Research. xxviii) 1924.

1855

...

...

...

...

...

...

...

...

...

...

...

...

...

...

...

...

...

...

...

...

...

...

...

...

...

...

...

...

...

...

41. Alechin W. W.

- X ✓ 1. Die ältere russische Steppenforschung mit besonderer Berücksichtigung der quantitativen Methoden
Beiträge zur Biologie der Flora Bd XX. H. 1. 1932.
- X ✓ 2. Die Vegetationsanalytischen Methoden der Moskauer Steppenforscher.
Handbuch der bil. Arbeitsmethoden abgeschrieben. 1932
- X ✓ 3. Geobotanische mapsy okrug Moskiewskiego
(Raporty & eleg. Sowieckiej ^{no} (Miedzyn. Kongres Geogr. w Warszawie)
(po rosyjsku)
- X ✓ 4. Centralno - chernozemnyje stiepi
(po rosyjsku) Woroniewi 1934
- X ✓ 5. Objaśnitielnaja karta k geobotaniceskim kartam b. Niewgorodskoj gub. (masztab 1:500.000)
Leningrad 1935.
(po rosyjsku)

~~X~~ 6. Předvaritělnyj očet s rabotach

brak
Nizgorodskoj geobotaniceskoj ekspedicii

1925 goda

1926

(otery resyty pov. vydaničtva, opracovane

prez rōinych avtorōw: Alechin, Stujerkijew,

Maxarov, Źadovskij, Smitnow, Uranow

Ķac, Stankow), vydane w latach 1926-1929

a/5 wrae z 2 duiemii mapami)

osobno teorii slobodno ne opredeljeno, co

7. Gō'nie strefy nešlunnici z. s. R. R.

Moskwa 1957.

5943

Aleksandrowicz Julian

K. A. [współudział] J. Sznajda, J. Urbaniczak

II 5735 Białaczki.- Bibl. Lekarza Praktyka T. XXXVIII

[Wyd.] PZWL.

Warszawa 1963

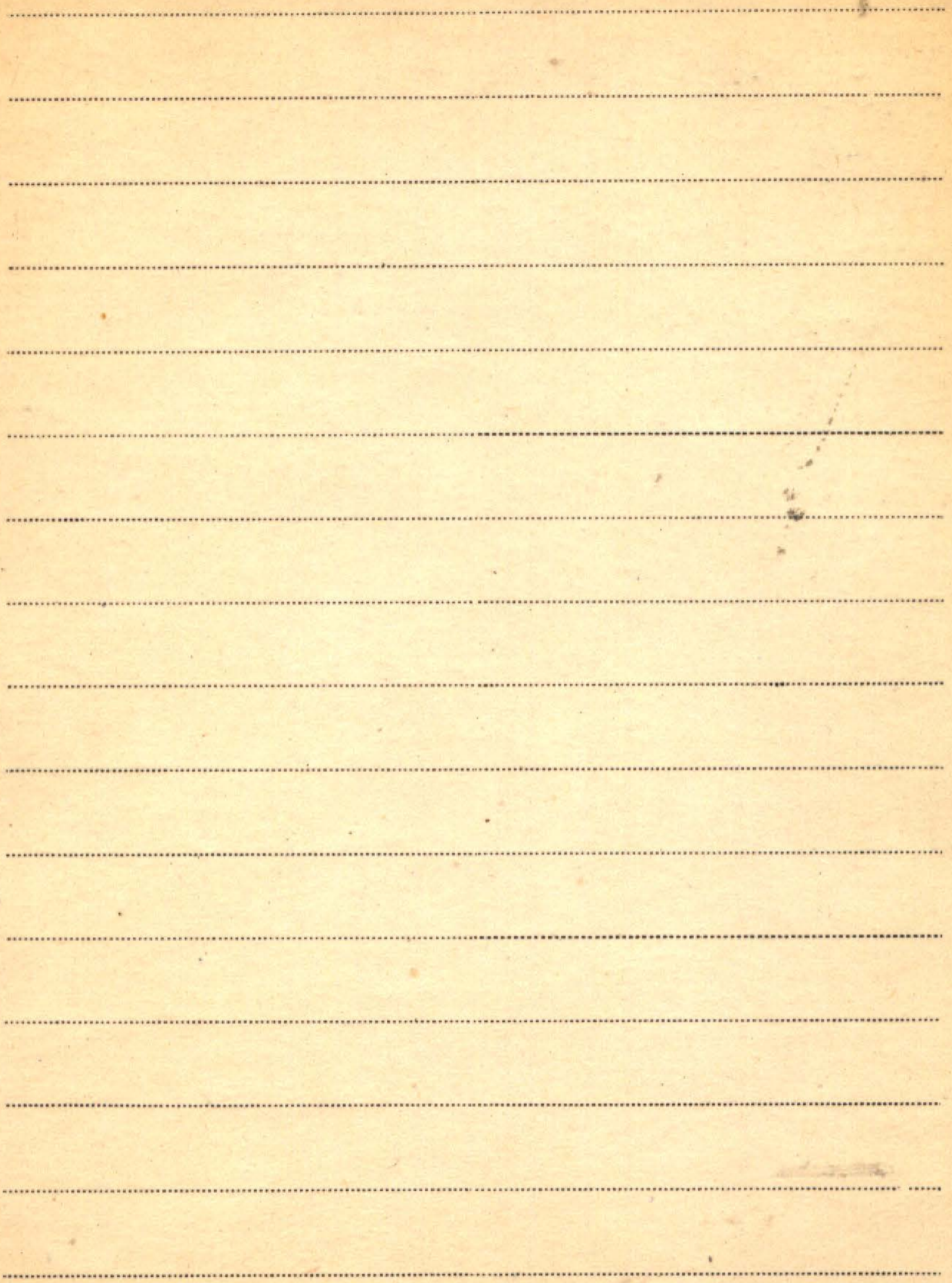

Aletsee Ludwig

- P 1. Über einige Korrekturen an der Zeitstellung der jüngeren Pollenzonen Nordwestdeutschlands (Ov. [and] Sch. IX - XII). - Odb.: "Verhandlungen der vierten Internationalen Tagung der Quartärbotaniker 1957" Veröff. Geobotanisches Institut Rübel in Zürich, H. 34 Verlag H. Huber, S. 13-18.

Bern und Stuttgart 1957

- P 2. Zur Geschichte der Moore und Wälder des nördlichen Holsteins. - [Wydruk. w:] "Nova Acta Leopoldina. N. F." Bd. 21 Nr. 139 S. 51. Leipzig 1959

x Alexandrowicz Stefan

1. Badania nad ludźmi ehlewną w województwie

Olstynskim ze szczególnym uwzględnieniem sioł

w cechach prymitywnych - Prace Rolniczo-Lesne

Nr 64 Polska Akademia Umiejętności - Kraków 1952r.

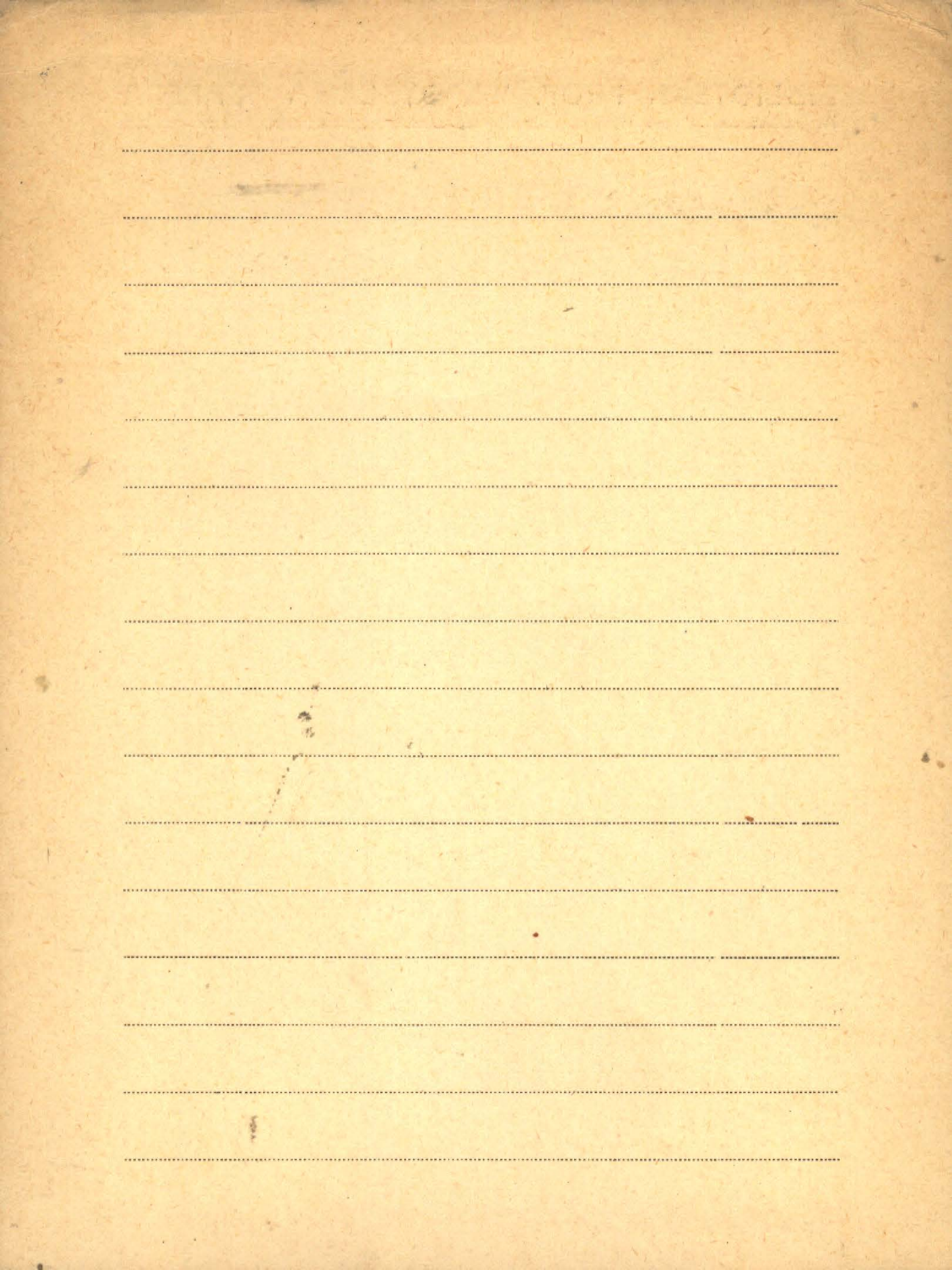

Alexandrowicz Zofia

[Brosz. M60]

[Współaut.] M. Drzat

Ochrona rezerwatowa w Polsce. - Nadb.:

"Ochrona Przyr." R. 33: 1968 s. 27-49,

tytuł. 1.

Kraków 1968

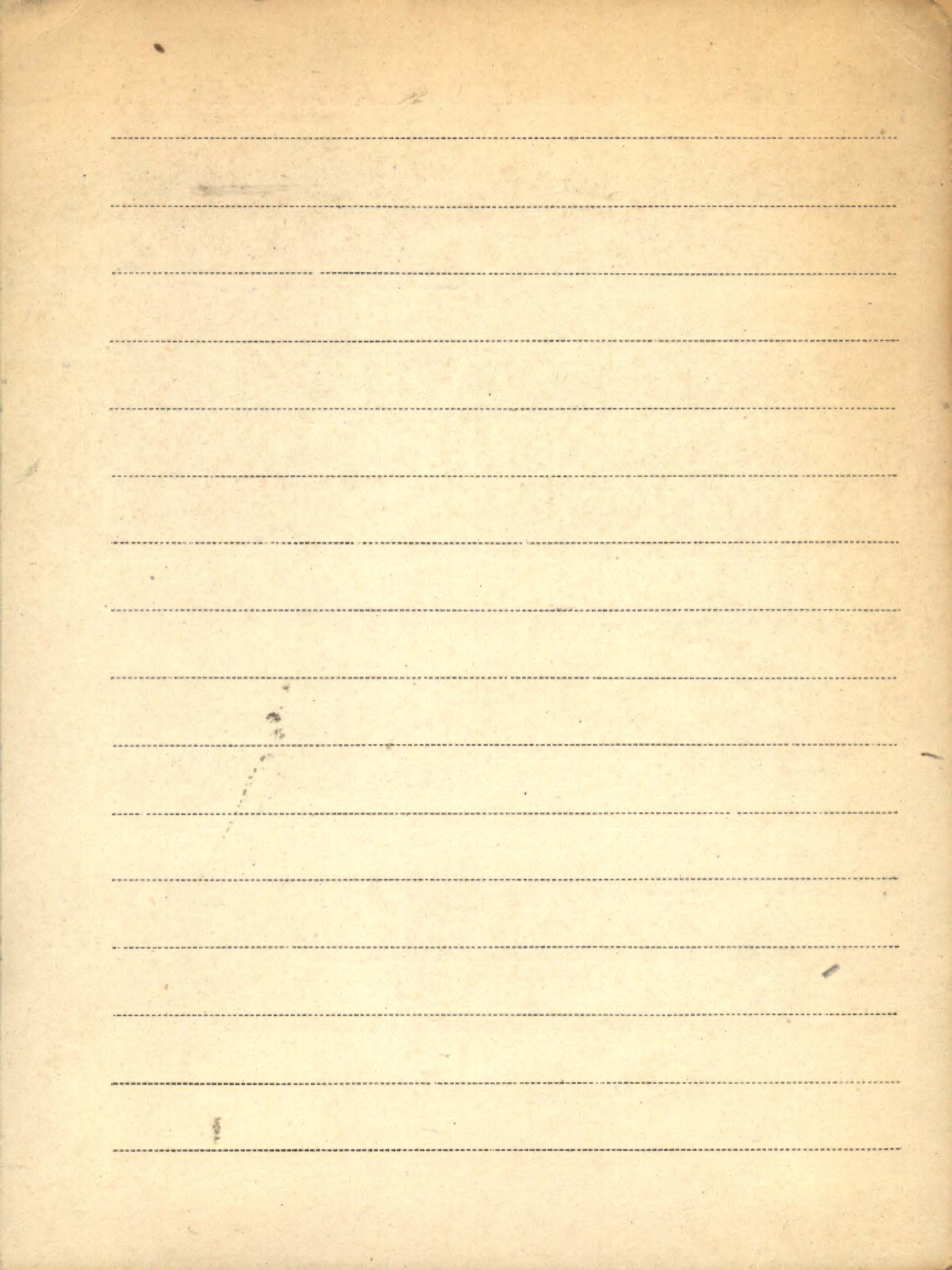

I Algera L.

X ✓ 1. Concerning the influence of temperature treatment on the carbohydrate metabolism, the respiration and the morphological development of the tulip I - III

(Obs. 2: Proceedings K. Akad. van Wetenschappen te Amsterdam, Vol. 39, No 7, 8 and 9, 1936)

BIBLIOTEKA PROJEKTU WARSZAWY

BIBLIOTEKA PROF. WŁADYSŁAWA SZAFERA

I Aliew G.A.

x 1. Bieriecz ziemiel'nyje i lesnyje fondy Azerbaj-
dzana. - Odb.: „Prirada” 1958 No. 8.

[Moskwa] 1958

x 2. Miedzynarodnoje sodruzestwo po ochra-
nie przyrody. - Odb.: „Zmjest. Akad. Nank
Azerb. SSR. Ser. biolog. i sielskochozj. nank”
No. 6. 1959

AI. Allan H. H.

x ✓ 1. The significance of hybridism in the New Zealand flora.

Reports of Australian and New Zealand Association for the advancement of Science, Brisbane Meeting, 1930

o 2. An Annotated list of groups of Wild Hybrids in the New Zealand Flora.

Patr.: Lockayne L.: 6

x ✓ 3. A consideration of the "Biological Spectra" of New Zealand

(Odb.: Journ. of Ecology vol. XXI No 1) 1933

x 4. Obituary. Harry Howard Barton Allan.

(1882-1957). [napisane przez] L. B. M

i C. Skottsberg'a. - Odb.: "The Proceedings of the Royal Society of New Zealand"

Vol. 87

1959

5. [Recenzja C Skottsberg'a] H.H. Allan, Flora
of New Zealand. Vol. I - Government Printer,
Wellington 1961. - Odb.: Svensk Bot. Tidskrift
Bd. 56 H.3 (1962)

zob.: Skottsberg H.H. s. xv/mo

k/n 6. Flora of New Zealand. Vol. I: Indigenous.

6107 Tracheophyta, Psilopsida, Lycopsidea, Filicopsida,
Gymnospermae, Dicotyledones. - [Myd.]
R. E. Owen, Govern. Printer.

Wellington 1961

Brosz. 612

Moore L. B.: Harry Howard Barton Allan.
- Nadb.: Proc. Linn. Soc. of London " 1963/64
s. 190-191.

Allison Edwin C.

P 1. The geologic history of Baja California
and its marine faunas. 1960

zob.: Durham J. Wyatt [współaut.]

A series of horizontal dotted lines for writing, spaced evenly down the page.

Alm C. G. und Kotilainen Mauno.

✓ 1.) Über die Verbreitung von *Carex laxa* W.G.

Annals Bot. Societ. Zool.-Bot. Fennicae.

Kauno. Tom. 4. No 2

1933

LIBRARY OF THE
BIBLIOTECA

Blank lined page with horizontal ruling lines.

Allorge

- x ✓ 1. Contribution à l'étude de la flore normande.
 "Bull. de la Société Linnéenne de Normandie" Caen 1920
- K ✓ 2. Les associations végétales du ravin Français
 III 2718 Neuvors 1922
- x ✓ 3. Une excursion phytosociologique aux lacs
 de Mirearrouse (Landes) 1923
 "Bull. de la Société Botanique de France."
- x ✓ 4. Chlorophytes récoltées dans quelques étangs
 de la forêt d'Orléans.
 "Bull. de l'Association des Naturalistes" - 1925
 Horts sur laing
- x ✓ 5. Constitution et répartition de la laurde à Alex
 namus dans le bassin Tertiaire parisien.
 "Biogéographie" - 2
- ✓ 6. "Études sur la Flore et la Végétation de l'Ouest
 de la France" "Bull. de Mayenne - Sciences" 1924-1925
- x ✓ 7. Algues du Briançonnais
 "Bull. de la Société Botanique de France" T. II.
 Paris 1926.
- x ✓ 8. Muscinées rares ou intéressantes du Briançonnais
 "dHo" - Paris 1926.

- x ✓ 9. Qu'est-ce qu'une Association végétale
 Subst.
 Compte rendu sommaire des Séances de la Société
 de Biogéographie n. 19. - 1926
- x ✓ 10. Variations du pH. dans quelques tourbières
 au Sphaignes, du centre et de l'ouest de la France.
- x ✓ 11. Sur la végétation des bruyères à Sphaignes
 de la Galice. *Spawan "posiedren Fran. Med. Nauj." - Paris 1927*
- x ✓ 12. Notes sur les Complexes végétaux des lacs-tourbières
 de l'Autriche. *"Archives de Botanique" 1927.*
- x ✓ 13. Remarques sur la flore nivaline des hauts
 sommets de la péninsule ibérique.
"Tricite Biogéographie" T. Paris 1928
- x ✓ 14. Algues d'eau douce.
*"Revisión des travaux parís jusqu'en 1928
 sur la flore Cryptogamique Africaine.
 Anuales Cryptogamie exotiques 1928*
- x ✓ 15. Note préliminaire sur la flore des Algues
 d'eau douce de la Galice.
*Boletín de la Real Sociedad Española de
 Historia Natural - Madrid 1929*

I Allorge

2

- x ✓ 16. Vótes sur la flore bryologique de la Péninsule
Iberique. *Revue Bryologique* — 1928
- x ✓ 17. Le *Plagiophila tridenticulata* (Hook) Dum.,
sous les *Dyreniées* barques.
Annales Bryologiques vol. 4. 1929
- x ✓ 18. 1^{re} Excursion phytogéographique Internationale
en Tchéco-Slovaquie et en Pologne. 1929.
"Archiv de Botanique" III.
- x ✓ 19. Les *Muscines* "Les peuplements de la Corse" Bordin.

1733
1734
1735
1736
1737
1738
1739
1740
1741
1742
1743
1744
1745
1746
1747
1748
1749
1750
1751
1752
1753
1754
1755
1756
1757
1758
1759
1760
1761
1762
1763
1764
1765
1766
1767
1768
1769
1770
1771
1772
1773
1774
1775
1776
1777
1778
1779
1780
1781
1782
1783
1784
1785
1786
1787
1788
1789
1790
1791
1792
1793
1794
1795
1796
1797
1798
1799
1800

Alschner Gerolf

K.M. Skąd - dokąd. Szlaki wędrowne zwierząt.

Tłum. z niem. : J. Żabiński. [Wyd.]: Wiedza

Powszechna.

Warszawa 1959

Albertson Nils

K. 1. Östergötlands län och Alvarområdet på
2955. Kinnegården Uppsala 1946

LIBRARY OF THE UNIVERSITY OF TORONTO

Blank lined page with horizontal ruling lines.

II

Altehave L.

X✓ 1. Die Vegetation und Entwicklung eines
mitteldeutschen Trockenrasenbodens bei

Merseburg. (współautor: F. Jonas)

(Odb. 2: Beihefte z. Botan. Zentralblatt. Bd. LV. 1936)

Dresden

BIBLIOTECA TRONCA DE LINGUA PORTUGUESA

1912

[The page contains approximately 20 horizontal dotted lines for writing, but it is mostly blank with some faint blue ink smudges and a few small dark spots.]

X II Amber

1. A guide to the exhibition "Amber in
Poland" prepared by ... Zofia Zalewska.
[Inyd.] Muzeum Ziemi.

Warsaw 1964

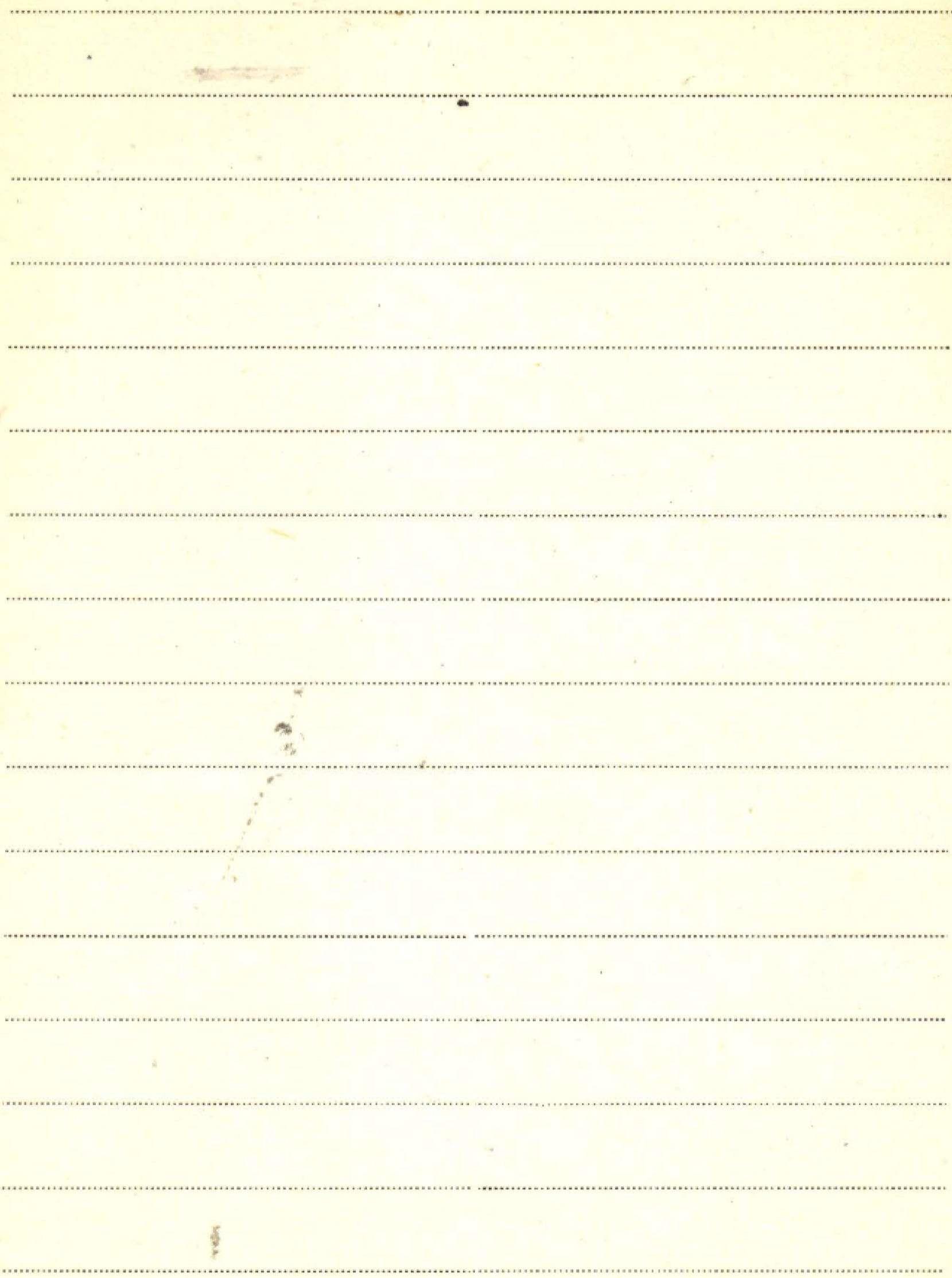

II K Amberg K.

IL 5714 / 1. Der Pilatus in seinen pflanzengesp. u.
wirtschaftl. Verhältnissen. Lucern. 1916.

BIBLIOTEKA FROV. WILHELMINA CENTRAL

Blank lined paper with horizontal ruling lines.

✓ II
X Aubreyerici C.

Zur Kenntnis der mediterranen Elemente der
spätneolithischen Flora Senarabicus -

Bull. Muséum National de Histoire Naturelle - 1930

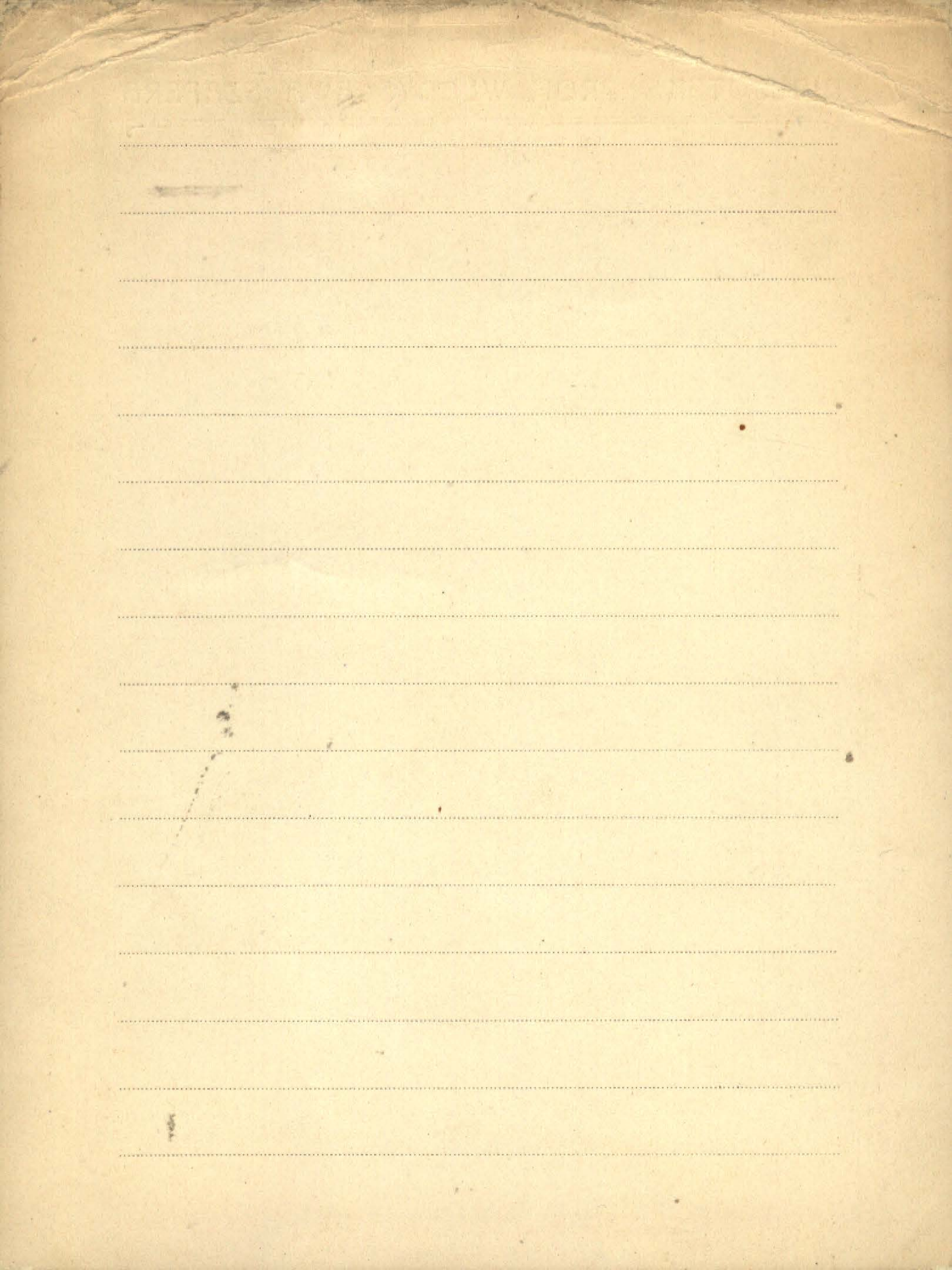

BIBLIOTEKA PROF. WŁADYSŁAWA SZAFERA

America's

K./m. America's Wonderlands. The Scenic Na-
|| 2914 tional Parks and Monuments of United
States. [Wyd.] The National Geographic
Society. s. 510.

Washington b.r.

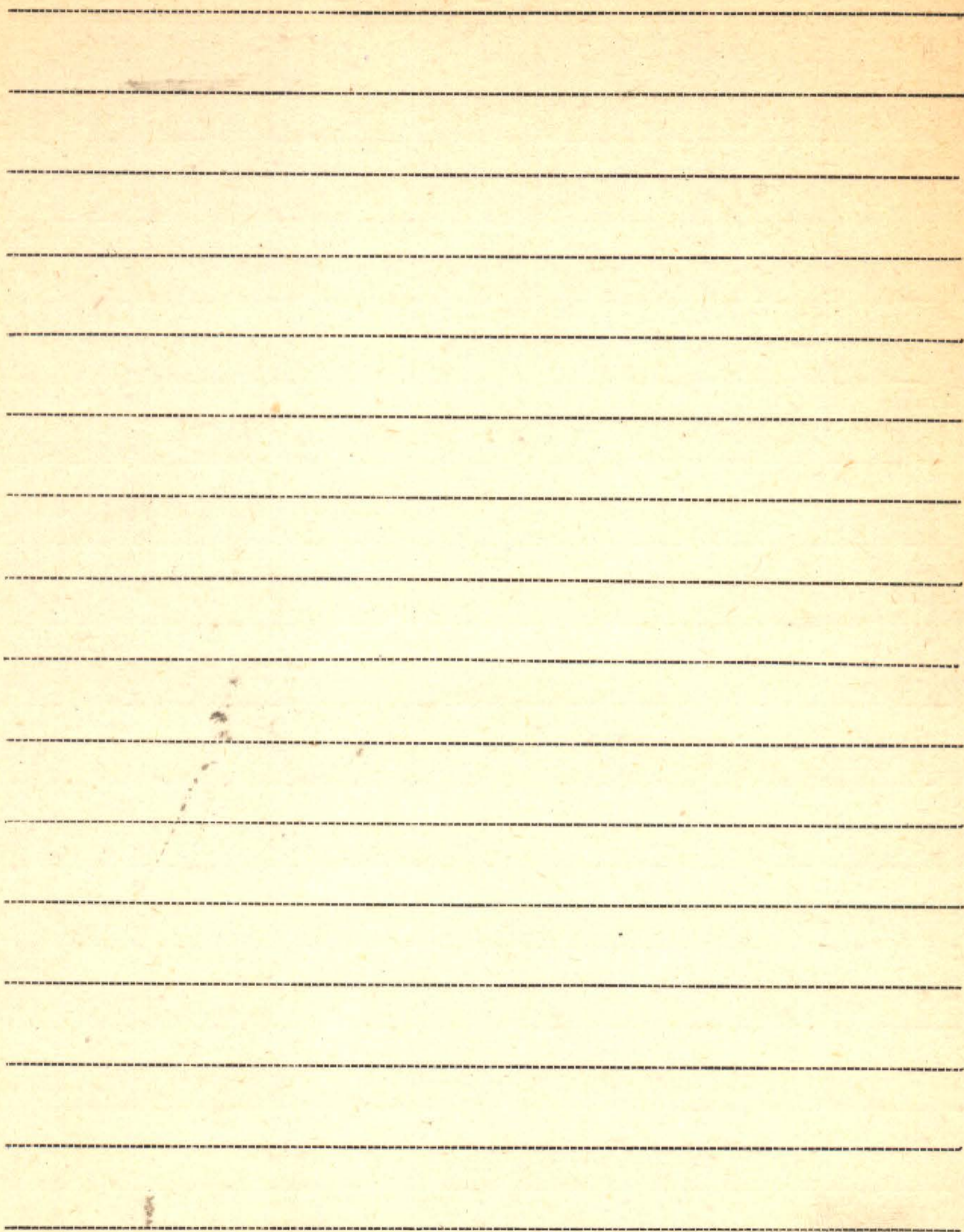

Amor Josefa Menéndez

P. A. La Palinología en relación con otras ciencias
y en especial con la Paleoclimatología. - "Publi-
caciones de la Real Sociedad Geográfica" Serie B.
No. 383. Madrid 1957

Blank lined page with horizontal ruling lines.

Amskoff G. y. z.

① On south American Papilionaceae

patn: Mededeelingen, 10.

ARISTOTELIS ETHICA

Amand J.

[1.] Les Rochers de Raveyres

Patr. J. Chodas. 14

1870

Blank lined page with horizontal ruling lines.

BIBLIOTEKA PROF. WŁADYSŁAWA SZAFERA

Ananowa E. N.

P. 1. Flora i roślinność' rajona niznego teczenija

r. Kamy w sredniem pllocenie (po dannym

palinologiczkiego analiza). -Odb.: Botanicz.

Żurnat", T. 41. No. 7.

Moskwa 1956

Andersen S.Th.

P. 1. współaut.: Gundersen K.

Ether Soluble Pigments in Interglacial Gyttja.

Odb.: Experientia, Vol. XI/9. pag. 345. Basel, Schweiz 1955

P. 2. New investigations of Interglacial fresh-water

deposits in Jutland. A preliminary report. - Odb.:

„Eiszeitalter und Gegenwart“ 8.

Öhringen/Württ. 1957

P 3. [współaut.]: Jessen Knud, Farrington A.

The interglacial deposit near Gort, Co. Gal-

way Ireland. - [wydruk. w]: „Proceedings of the

Royal Irish Academy“ Vol. 60 Section B No. 1.

zob.: Knud J. poz. 15.

Dublin 1955

P 4. [współaut.] de Vries H., Zagwijn W.H.

Climatic change and radiocarbon dating in
the Weichselian Glacial of Denmark and the Nether-
lands. - Odb.: Geologie en Mijnbouw 39 e jg. p. 38-42.

P. 5. Silicone Oil as a Mounting Medium
for Pollen Grains. [Danmarks Geol. Under-
søgelse. IV Række. Bd. 4, nr. 1. Geological
Survey of Denmark.]

København 1960

K 6. Vegetation and its Environment in Denmark
III 2721 in the Early Weichselian Glacial (Last Glacial).

„Danmarks Geologiske Undersøgelse. II Række.
Nr. 75.

København 1961

P 7. Pollen analysis of the Quaternary Marine
deposits at Tornskov in South Jutland. -

„Danmarks Geologiske Undersøgelse. IV.
Række "Bd. 4 Nr. 8.

København 1963

P 8. Interglacialer og interstadialer i Danmarks
kvartær. - Nadb.: „Meddelelser fra Dansk
Geol. Forening" Bd. 15 : 1965 H. 4 s. 486-506.

København 1965

Andersen S. Th.

P. Interglacial plant successions in the light of environmental changes. - Repr from: "Report of the Vth Intern. Congr. on Quatern. Warsaw 1961. Vol. II: Palaeobot. Sect." s. 359-368.

Eddi 1964

P. The relative pollen productivity and pollen representation of North European trees, and correction factors for tree pollen spectra. - Danmarks Geol. Undersøgelser. II Række Nr 96: 1970 s. 99, pl. XVIII. København 1970

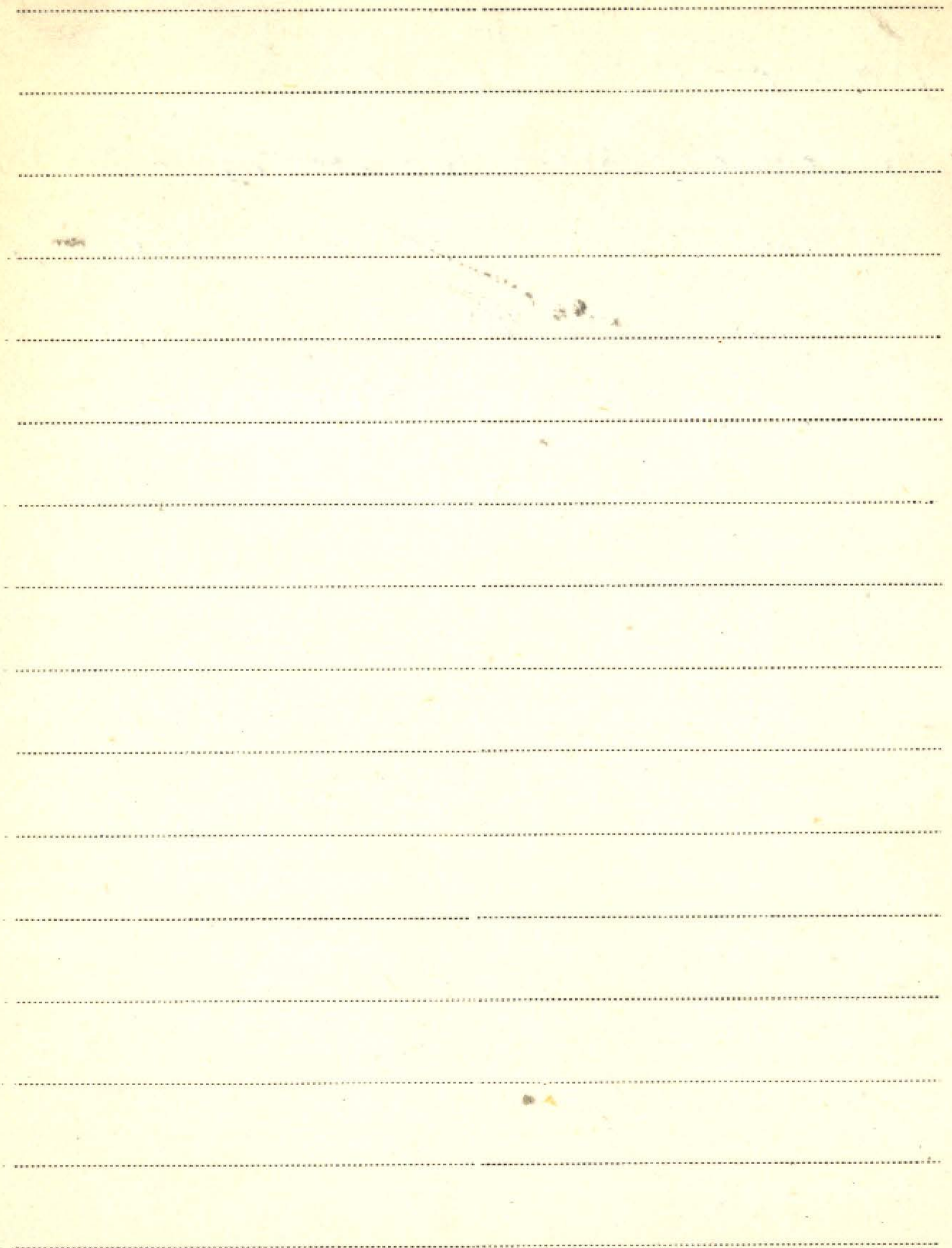

BIBLIOTEKA PROF. WŁADYSŁAWA SZAFERA

II Anderson E. G.

x 1. Poison ivy. - Science Service Dominion
Department of Agriculture. Ottawa, Canada.
Publication 820 Circular 180.

Ottawa 1949

Andersson Gunnar.

- II
U
7041
1. Föreläsning till den Vetenskapliga Excursionen der
Zweiten Agrogeologen Konferenz. - Stockholm 1910
 - X ✓ 2. Die Schwedischen Bodentypen und ihre Verbreitung
"Verhandlungen der II. Intern. Agrogeologen Konferenz".
Stockholm 1910
 - o 3. Das Spätquartäre Klima - eine zusammen-
fassende Übersicht. Stockholm 1910
- "Postglaziale Klimaveränderungen"
 - o 4. Beiträge zur Kenntnis des Spät-quartären Klimas
Norditaliens Stockholm
"Postglaziale Klimaveränderungen" 1910
 - o 5. Literatur über das Spätquartäre Klima Schwedens
"Postglaziale Klimaveränderungen" Stockholm 1910
 - o 6. Swedish Climate in the latequaternary period
"Postglaziale Klimaveränderungen" 1910

7. Die geographische Verteilung und die Einwanderungsgeschichte der nordskandinavischen Flora. 1914

Bd. 51. Bot. Jahrbücher f. System. Pflanzgeogr. - Engler

8. Die jetzige und fossile Quaternärflora Spitzbergens als Zeugnis von Klimaänderungen 1910
„Postglaziale Klimaänderungen“ Hockholm

9. Der Haselstrauch in Schweden
Engler's Botanischen Jahrbücher
1904.

Andersson N. J.

1. Monographia Salicium - Książka - 1863

T. przewidywana od góry

LIBRARY OF THE UNIVERSITY OF TORONTO

Blank lined page with horizontal ruling lines.

Andrasovszky J.

✓ X 1. *Additamenti ad floram Galaticam
et Lycasnicam. Budapest 1914.*

BIBLIOTHEQUE ROYALE DE BELGIQUE

Blank lined page with horizontal ruling lines.

II Andreánszky Gábor

K. 1. Ösnövénytan. - Akadémiai Kiadó. Budapest 1954.

^{II 5707}
 X 2. Adatok az Ononis génusz fejlődéstörténetéhez.

(tyt. niem. : Beiträge zur Entwicklungsgeschichte der

Gattung Ononis). - Odb.: „Index Horti Botanici

Universitatis Budapestinensis" Bd. 7 (1949)

P. 3. Néhány páfrány a Kárpátmedence harmadko-

rából. (tyt. franc. : Quelques fougères de l'épo-

que tertiaire du bassin Carpathique). - Odb.:

„Index Horti Botan. Univ. Budapest." Vol. 7 (1949)

P. 4. Reste einer neuen tertiären Palme aus Ungarn.

Odb.: „Hungarica Acta Biologica" Vol. 1 No. 2.

Budapest 1949

X 5. A növények törzsfejlődésének irányítotttsága.

(tyt. ros. : Pravitka filogenii rastienij). - Odb.:

a „Budapesti Tudományegyetem Biológiai Intéze-
teinek Évkönyvéből“, T. 1 Fasc. 1. Budapest 1950

P. 6. Adatok a Magyar föld harmadkori erdői-
nek összetételéhez. (tyt. niem.: Beiträge zur
Kenntnis der tertiären Wälder Ungarns).

Odb. a „Budapesti Tudományegyetem Biológiai
Intézeteinek Évkönyvéből“, T. 1 Fasc. 1.

Budapest 1950.

P. 7. La répartition des forêts de Platanes en Hon-
grie à l'époque tertiaire. -Odb.: „Acta Biologi-
ca Acad. Scient. Hungar.“ T. 3 Fasc. 2.

1952

P. 8. Der versteinerte Wald von Mikófalva und
einige andere verkieselte Baumstämme aus Un-
garn. -Odb.: „Annales Biologicae Universitatum
Hungaricae“ T. 1 [1951] Budapest 1952

Andreánszky Gábor

- P. 9. Újabb harmadidőszaki páfrányok. (tyt. franc.:
Nouvelles fougères du Tertiaire de la Hongrie).
Odb.: „Földtani Közlöny” T. 82 (1952) No. 10/12.
Budapest 1952
- P. 10. Climatic Limits of Tree-growth and Paleobotanical Research-work. - Odb.: „Acta Botan. Acad. Scient. Hungar.” T. 1 Fasc. 1/2. 1954
- X 11. Essai sur un système phylogénétique des groupements végétaux. - Odb.: „Annales Historico-Naturales Musei Nationalis Hungarici, Series Nova”, T. 5 (1954) 1954
- P. 12. Mangrorepáfrány a hazai oligocénből. (tyt. ang.: Mangrove-fern in Hungary from the Oligocene).
Odb.: „Botanikai Közlemények” T. 44 (1954) No. 1/2.
1954

P. 13. Neue und interessante tertiäre Pflanzenarten
aus Ungarn. - Odb.: „Annales Historico-Naturales
Musei Nation. Hungarici (Series Nova)“ T. 6 (1955)
Budapest 1955

P. 14. Neue und interessante tertiäre Pflanzenarten
aus Ungarn II. - Odb.: „Annales Histor.-Natur. Mus.
Nation. Hungarici (Ser. Nova)“ T. 7 (1956)
Budapest 1956.

ponnyóka
irány antár

~~13~~ Nouvelles données sur la flore sarmatienne
de Felsőtárkány. - Odb.: „Annales Histor.-Natur.
Mus. Nation. Hungarici (Ser. Nova)“ T. 7 (1956)
Budapest 1956.

P. 15. Les étapes et les conditions biologiques de
l'évolution de la flore tertiaire en Hongrie.
Odb.: „Acta Botanica Acad. Scient. Hung.“
T. 2 (1956) Fasc. 3/4. Budapest 1956.

Andreánszky G.

K. 16. [współant.]: É. Kovács - Sondoki

II 5708

Gliederung und Ökologie der jüngeren Ter-

tiärfloren Ungarns. - „Annales Instituti

Geologici Publici Hungarici“. Budapest 1955

X 17. La pollinisation par le vent et la pollinisation par

les insectes dans l'histoire du développement des

forêts. - Odb.: „Acta Biologica Acad. Scient.

Hungar.“ T. 2 Fasc. 4.

Budapest 1951

X 18. Die entwicklungsgeschichtliche Bedeutung der

monotypischen Pflanzengattungen und monogene-

rischen Familien. - Odb.: „Annales Biologicae Uni-

versitatum Hungaricae“ T. 1 : 1951.

Budapest 1952

X 19. Sur les centres d'évolution des types biologiques.

Odb.: „Acta Botanica Acad. Scient. Hung.“ T. 1 Fasc. 3/4.

Budapest 1955

- X 20. Über die Begrenzung und den Wert von Pflanzengattungen auf ökologischer Grundlage. - Odb.: „Hungarica Acta Biologica“ Vol. 1 No. 5/6.

Budapestini 1959

- P 21. [Recenzja Y. A. Iljinskij]: Gabriel Andreánszky. Sarmatische Flora von Ungarn (die Flora der Sarmatischen Stufe in Ungarn). Budapest, Akadémiai Kiadó, 1959. - Odb.: „Bot. žurn.“ T. 45 No. 11 str. 1701-1702.

Moskwa 1960

- P 22. [współaut.] Mészáros M.
Ösnövények az Erdélyi medence középsőeo-
cénjéből. (Küft. münm.: Pflanzenreste aus dem
mittleren Eozän des Siebenbürgischen Beckens).
Odb.: „Földtani Közlemény“ 89 kötet 3 füzet
str. 301-307.

Andránszky G.

P 23. Contribution à la connaissance de la flore
de l'oligocène inférieur de la Hongrie
et un essai sur la reconstitution de la
végétation contemporaine. - Odb.: Acta
Bot. Acad. Scient. Hung. "T. 5 Fasc. 1/2.
str. 1-37.

Budapest 1959

P 24. Calamites-Rest vom Bányahegy bei Füle
(Westungarn). - Odb.: Acta Biol. Acta Univ.
Szeged. N.S. "T. 6 Fasc 1/4 str 7-8.

Szeged 1960

K. 25. Die Flora der sarmatischen Stufe in

II 2892

Ungarn. (Die paläoökologischen und zöno-
logischen Beziehungen ihrer Entwick-
lungsgeschichte). [Inyd.] Akadémiai Kiadó.

Budapest 1959

P 26. Ergänzungen zur Kenntnis der sarmatischen Flora Ungarns I - Odb.: Annales Hist.-Natur. Musei Nation. Hung. Pars Mineral. et Palaeontol. T. 53 (1961) ~~str. 23-33~~

1961

P 27. Contributions à la connaissance de la flore de l'oligocène supérieur de la briqueterie Wind près d'Eger (Hongrie Septentrionale).
-Odb.: Acta Bot. Acad. Scient. Hung. T. 8
Fasc. 3/4 s. 219-239.

Budapest 1962

P 28. Das Trockenelement in der alttertiären Flora Mitteleuropas auf Grund paläobotanischer Forschungen in Ungarn. - Odb.:
Vegetatio Vol. 11 (1963) Fasc 3 s. 95-111.

Den Haag 1963

Andreánszky Gábor

- P 29. Das Trockenelement in der Jungtertiären
Flora Mitteleuropas. - Odb.: „Vegetatio“
Vol. 11 (1963) Fasc. 4 s. 155-172.

Den Haag 1963

- P 30. Beiträge zur Kenntnis der Unter-Oligo-
zänen Flora der Umgebung von Bu-
dapest. - Odb.: „Acta Bot. Acad. Scient.
Hung.“ T. 9 Fasc. 3/4 s. 227-257.

Budapest 1963

- P 31. Ergänzungen zur Flora der sarmati-
schen Flora Ungarns II. - Odb.: „Annal.
Hist.-Nat. Mus. Nat. Hung. Pars Mineral.
et Palaeontol.“ T. 55 (1963) s. 29-50

1963

[wspótant] Kovács E.

P 32 A tölgy rokonsági köre az Eger melletti
Kiseged alsó-oligocén flórájában. (Nytt.
niem.: Der Verwandtschaftskreis der
Eiche in der Unteroligozänen Flora
von Kiseged bei Eger (Oberungarn).
- Különlenyomat az Egeri Múzeum 1964
évi (2) évkönyvéből, s. 7-42.

1964

P 33. Ergänzungen zur Kenntnis der sarma-
tischen Flora Ungarns. III. - - Nadb.:
„Annal. Hist. - Nat. Mus. Nat. Hung.
Pars Mineral. et Palaeontol.“ T. 56: 1964
s. 97-116.

1964

[wspótant] Cziffery-Szilágyi G.
P 34. Reste einiger mikrothermen Gattungen
aus der unter-oligozänen Flora von
Kiseged bei Eger (Oberungarn). - Nadb.:
„Annal. Hist. - Nat. Mus. Nat. Hung.
Pars Mineral. et Palaeontol.“ T. 56: 1964 s. 117

Andreánszky Gábor

k/n. [6094] On the upper Oligocene Flora of Hungary. - *Studia Biologica Acad. Scient. Hungaricae* 5. s, 151.

Budapest 1966

P. Középső-oligocén növénymaradványok Eger környékén. (Eyt. franc.: *Plantes fossiles d'âge Rupélien des environs d'Eger (Hongrie septentrionale)* - Nadb.: *Egri Múzeum 1965, évi (III.) évkönyvből*) s. 7-22

Eger 1965

P. Ergänzungen zur Kenntnis der sarmatischen Flora Ungarns IV. - Nadb.: *Annales Hist.-Nat. Mus. Nat. Hung.* T. 58: pars mineral. et palaeontol. s. 141-159.

P. Über die Lebensdauer der Pflanzenarten,
Artgruppen und Gattungen im Ungari-
schen Tertiär. - Nachb.: Jahrbuch des Mus.
von Eger " 4: 1966 s. 7-20 + tabi.

[Eger] 1966

Andrews Henry N. Jr.

- K.1. Index of Generic Names of Fossil Plants,
1820-1950. Geological Survey Bulletin 1013.
+ Index przystany później przez Andrew's. Washington 1955
- P 2. Evolutionary trends in early vascular plants. — Odb.: "Cold Spring Harbor Symposia on Quantitative Biology" Vol. 24.
[br. m. i r. wyd.]
- P 3. [współaut.] Leclercq S.
Calamophyton bicephalum, a new species from the Middle Devonian of Belgium. —
Odb.: "Annals of the Miss. Bot. Gard." Vol. 47
No. 1 str. 1-23. 1960
- P 4. Notes on Belgian specimens of Sporogonites. — Odb.: "The Palaeobotanist" Vol. 7 No. 2
pp. 85-89. 1960

P 5. Plant riddles in the Rocks - their contribu-
tion to evolutionary studies. - Eighth Sir
Albert Charles Seward Memorial Lecture
14 November 1960 - Publ. by Birbal Sahni
Instit. of Palaeobot. #. 1-7.

Lucknow 1961

P 6. [wspótant.] S.N. Agashe

A new sporangium from the American
Carboniferous. - Odb.: "The Palaeobotanist"
Vol. 11 Nos. 1/2 pp. 46-48.

1962

P 7. [wspótant.] T. L. Phillips

An occurrence of the Medullosan seed-fern
Suteliffia in the American Carboniferous.
-Odb., Annals of Miss. Bot. Gard., Vol. 50
(1963) #. 29-51.

1963

BIBLIOTEKA PROF. WŁADYSŁAWA SZAFERA

Andrews Henry N.

P. 8. Early seed plants. - Odb.: "Science" Vol. 142
No. 3594 p. 925-931.

P. 9. [współaut.] T.L. Phillips, N.W. Radforth - Paleo-
botanical Studies in Arctic Canada. I. Arch-
eopteris from Ellesmere Island. - Cana-
dian Journal of Botany, 43(1965) 545
s. 545-556 1965

P. [współaut.] Phillips T.L.
Rhacophyton from the Upper Devonian
of West Virginia. - Nedb.: "J. Linn.
Soc. (Bot.) 61: 1968 No. 384, s. 37-64.
Urbana 1968

P. [współaut.] Kasper A., Mencher E.
Psilophyton forbesii, a new Devonian

plant from northern Maine. - Nadb.:

"Bull. of the Torrey Bot. Club" Vol. 95:

1968 No. 1, s. 1-11.

1968

P. [wspótant.] T. L. Phillips

Biscalitheca (Coenopteridales) from the

Upper Pennsylvanian of Illinois. - Nadb.: "Palaeonto-

logy" Vol. 11: 1968 Part 1, s. 104-115.

London 1968

P *Kaulangiophyton*, a new genus of plants from
the Devonian of Maine. - Nadb.: "Bull. Torr. Bot.

Club" Vol. 96: 1969 no. 3 pp. 265-276.

zob.: Gensel P. [wspótant.]

P *Campa quadrifida*, gen. et sp. nov., a synangial
fructification from the Middle Pennsylvanian

of West Virginia. - Nadb.: "Bull. Torr. Bot. Club"
Vol. 96: 1969 no. 3 pp. 276-287.

zob.: Stog Judith E. [wspótant.]

BIBLIOTEKA PROF. WŁADYSŁAWA SZAFERA

Andrews Henry N.

k/n Index of Generic Names of Fossil Plants,
1820-1965. Geol. Survey Bull. 1300. Based
on the Compendium Index of Paleobotany
of the U.S. Geol. Surv., p. 354.

Washington 1970

THE UNIVERSITY OF CHICAGO

A series of horizontal dashed lines for writing, consisting of 18 lines spaced evenly down the page.

Andronescu D.I.

x1. Roumanian Wheat Chemical Analysis and
the milling and baking qualities of certain
varieties crop of 1929. Bukares. 1930.

BIBLIOTHEKA PROJEKT WILSON I K. BARBERA

Blank lined paper with horizontal ruling lines.

I
Audraasoff Dimitri

I. Quelques remarques sur la stratigraphie
de la zone des Klippes internes de la Slovaquie

II. Zjed. Historiá. Geogr. i Etogr. w Polsce 1927

nie ma

REPUBLICAN PARTY

Blank lined paper with horizontal ruling lines.

Handwritten initials in blue ink.

BIBLIOTEKA PROF. WŁADYSŁAWA SZAFERA

"Andrzejowski Antoni"

1. Antoni Andrzejowski - fizjograf okresu sta-
szicowego. [Oprac.] Adam Malicki.

-Odb.: "Czas. Geogr." Vol. 30 [sbr.] 11-32.

Warszawa 1959

zob.: Malicki Adam prcz. 6/M II

Anfitow Gleb

K. A. Sztuczne słońce - [wyd.] Nasza Księg.

w szafie z piękn. ks.

Warszawa 1962

A series of horizontal dashed lines forming a grid for data entry, with no text present.

II Angely João

- x 1. Catálogo e Estatística dos Gêneros Botânicos Fanerogâmicos. No. 23. Inst. Paranaense de Botânica.
Curitiba-Parana-Brasil 1956
- x 2. Flora do Parana. Eriocaulaceae Paranaenses. No. 10. Instituto Paranaense de Botânica.
Curitiba-Parana-Brasil 1957
- x 3. Catálogo e Estatística dos Gêneros Botânicos Fanerogâmicos. No. 45. Juncaceae. Inst. Paran. de Botânica.
Curitiba-Parana-Brasil 1958
- x 4. Boletim do Inpabo. O sistema taxonômico das Gramineae. No. 7. Inst. Paran. de Botânica.
Curitiba-Parana-Brasil 1958

X 5. Flora do Paraná. Lista dos Holotypus.

No. 12. Inst. Paran. de Botânica.

Curitiba-Paraná-Brasil 1958

X 6. Catálogo e Estatística dos Gêneros

Botânicos Fanerogâmicos. No. 48. Insti-
tuto Paranaense de Botânica.

Curitiba-Paraná-Brasil 1959

X 7. Boletim do INPA. No. 11: Instituições

de Botânica do Brasil (Index herbario-
rum). Instituto Paranaense de Botânica.

Curitiba-Paraná-Brasil 1959

X 8. Flora Paranaense. Catálogo das Plantas

Paranaenses. No. 16. Instituto Paranaense
de Botânica.

Curitiba-Paraná-Brasil 1960

I. Angewandte Pflanzensoziologie. Herausgegeben von Reinhold Tüxen

patrz pod:

Tüxen Reinhold

II. Angewandte Pflanzensoziologie. Herausgegeben von Erwin Aichinger

patrz pod:

Aichinger Erwin

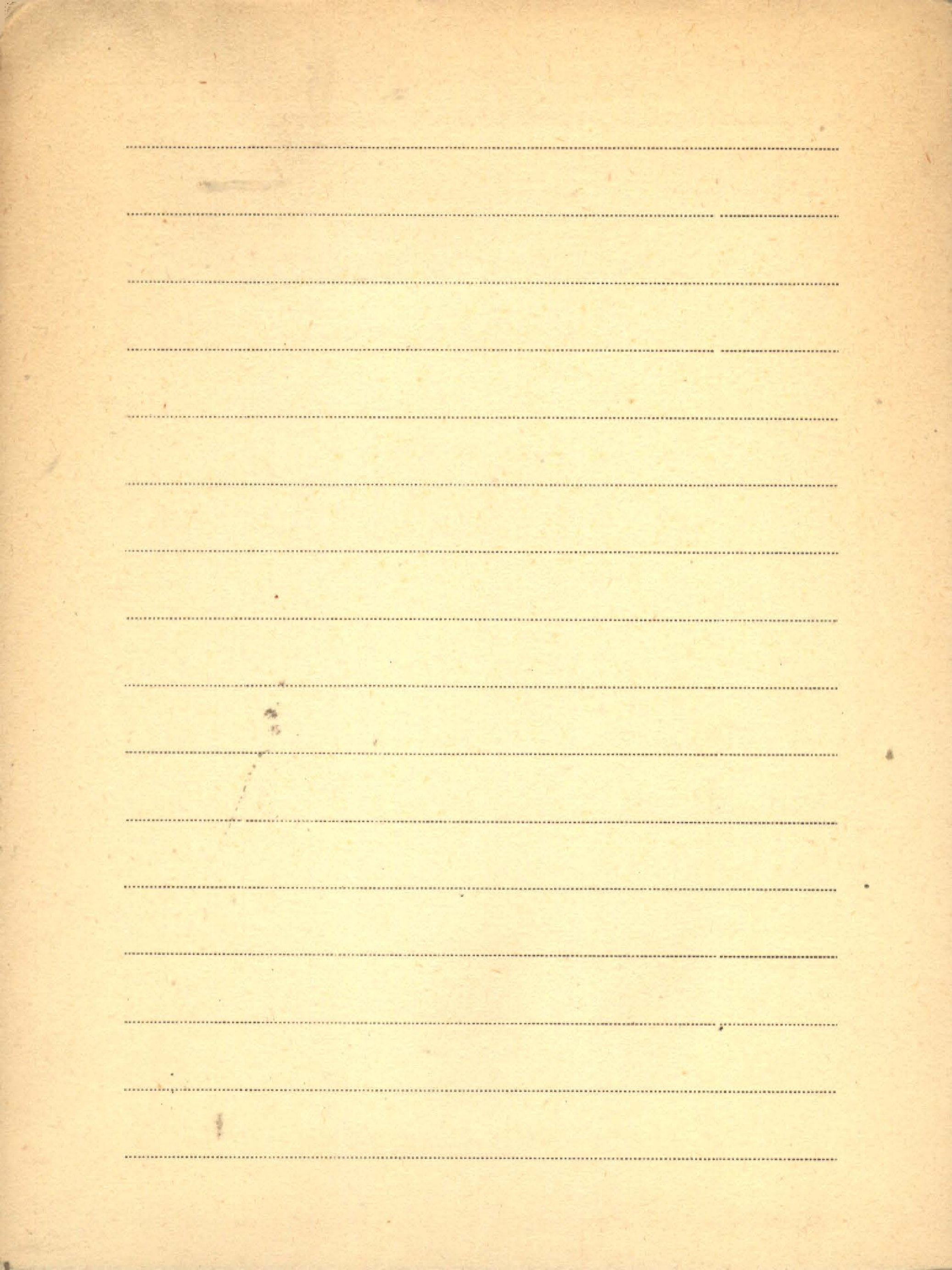

Anić Dragutin

P 1. Karakter flora i klime tercijara na području FNRJ. - Odb.: Geološki Vjesnik
Zavoda za Geološka Istraživanja N. R.
Hrvatske i Hrvatskog Geološkog Društva
4 Svezak 12 za Godinu 1958.

Zagreb 1959

2.

✓ II Antonescu G. J.

X 1. Quelques mots sur la distribution géographique des principaux Conifères dans les Carpates Roumaines.

(Guide de la II. Exc. Phytogéogr. Intern. Roumanie,)

1931

LIBRARY OF THE UNIVERSITY OF TORONTO

Lined paper with horizontal ruling lines.

II Antoniewicz Jerzy, mgr.

- X 1. Ważny dotychczasowy stan wiedzy o życiu i powieści paleontologa w Prusach
wob. Instytut Haeckelowski w Białymostku
nr. 1 (14.) 1948.

WESTERN UNION TELEPHONE CO. NEW YORK, N. Y.

Blank lined page with horizontal ruling lines.

II Antoniewicz Włodzimierz red.

Pasterstwo Tatr Polskich i Podhala. - Wyd.:
Zakt. Narod. im. Ossol. PAN.

T. I: Fizjografia i geografia pasterstwa Tatr
Polskich i Podhala. Oprac.: W. Antoniewicz
i inn. Wrocław 1959

T. II: Pastwiska podgórskie i górskie Tatr
Polskich i Podhala. Oprac.: K. Figuta
i inn. Wrocław 1960

T. III: Hodowla owiec i byzłta w Tatrach Pols-
kich i na Podhalu. Oprac.: A. Drozdows-
ki i inn. Wrocław 1961

X 4. La vie pastorale des Tatra Polonais et de la
région subtatrigue de Podhale. - Nadb. "Ergon".
Vol. 4 s. 570-591.

1964

Wmieszczone w zeszytach
z orobrymi wydaniami

Brosz 47

O Juliuszu Zborowskim - Nadb: Lud, T. 49

1965, s I - XVII

I Antoniewiczówna J.

X 1. Contributions à l'étude de la morphologie
de la feuille pennée. Bull. Ak. Um. 1925.

✓ 2. Zdobienie roślinami murów. „Ziemia” 1930.

^{nie ma} 3. Mały ogródek -

Biblioteczka Przyrodnicza, 1932

X 4. Lwiczenia i obserwacje biologiczne w ogrodzie
(Wydawn.: „Z praktyki szkolnej” nr 3) Warszawa. 1928.

BIBLIOTHEK DER UNIVERSITÄT WÜRZBURG

Blank ledger page with horizontal ruling lines.

Antonius Otto

1. O niektórych źródłach do problemu
dzikich koni europejskich w czasach
historycznych (Roczn. Nauk Roln. i Leśnych T. XXX) 1933
Poznań
(Patrz: Vetulani Jadew)

BIBLIOTEKA PROF. WIERZBIŃSKIEGO

WARSZAWA

Blank lined page with horizontal ruling lines.

I
Appel Otto

meine
Angewandte Botanik

„Der Biologie Monatschrift zur Woch. d. . . Leipzig, 1931

LIBRARY OF THE UNIVERSITY OF TORONTO

Blank lined paper with horizontal ruling lines.

II Appl Johann

✗ 1. Versuch einer Ableitung der Monocotyledonen von den Lycopodiaceen

Brinn

BIBLIOTEKA PROF. WILDOYEROWSKIEGO

Blank lined page with horizontal ruling lines.

II
Arber dr Agnes

1. A Recent Discovery in Sixteenth Century

Botany (odb. z "Nature", vol. 137)

London, 1936

BIBLIOTEK NO. 10000

Blank lined page with horizontal ruling lines.

Arboretum

k/n Arboretum w Rogowie. Red.: H. Kryczyńska.

Oprac.: Jakub Tomanek [i in.]. - [Wyd.]

SGGW, Wydz. Leśny w W-wie. - PWRiL,

s. 183, nb. 1.

Warszawa 1966

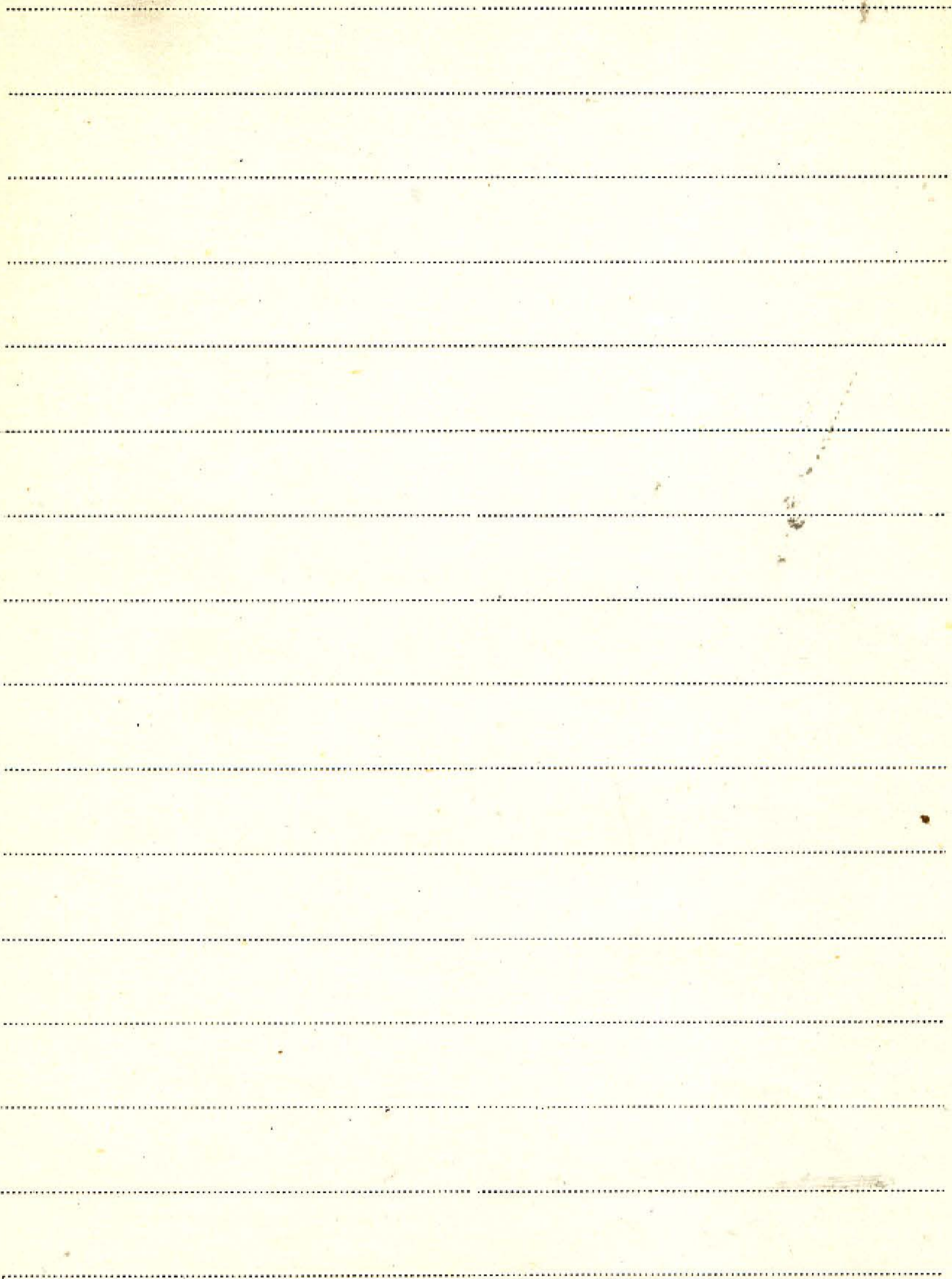

Archangelsky Sergio

- P Notas sobre la flora fósil de la zona de Ticó, Provincia de Santa Cruz. - Nadb.: Ameghiniana. Rev. Assoc. Paleontol. Argent.
T. 3: 1963 Nro. 2, s. 57-62 + tabl.

1963

- P Notas sobre la flora fósil de la zona de Ticó, Provincia de Santa Cruz. 5. Sphenopteris cf. goepperti Dunker. 6. Cladophlebis sp. - Nadb.: Ameghiniana, T. 3: 1964 Nro 9, s. 280-284.

1964

- P Notas sobre la flora fósil de la Ticó, Provincia de Santa Cruz. 3. Rufflorinia pilifera n.sp. h. Equisetites sp. - Nadb.: "Ameghiniana Argentina" T. 3: 1964 Nro. 8, s. 221-226.

1964

P Fossil Ginkgoales from the Ticó flora,
Santa Cruz Province, Argentina. - Bull. Brit.
Mus. (Nat. Hist.) Geol. " Vol. 10: 1965 No. 5,
s. 121-137 + tabl.

London 1965

P [wspõtent.] Arrondo O. G.
Elementos Florísticos del Permico Argen-
tino. I. - Nadb.: "Revista del Museo de
La Plata" N.S. T. 4: 1965 Paleontol. No. 26,
s. 259-264, tabl. 2

La Plata 1965

P. [wspõtent.] Arrondo O. G.
Elementos Florísticos del Permico Argen-
tino. II. - Odb.: "Revista del Museo de
La Plata" N.S. T. 5: 1966, s. 1-16

La Plata 1966

BIBLIOTEKA PROF. WŁADYSŁAWA SZAFERA

Archangelsky Sergio

P. New Gymnosperms from the Ticó Flora,
Santa Cruz Province, Argentina. - Nadb.:
"Bulletin of the British Museum (Nat.
Hist.) Geology. Vol. 13: 1966 No. 5, s. 261-
295, pl. 8 1966

P. [współaut.] de la Sota E.R.
Estudio Anatomico de Una Nueva Lycop-
sida del Permico de Bolivia. - Nadb.:
"Revista del Museo de La Plata" N.S. Pa-
leontologia. T. 5, s. 17-26
La Plata 1966

P. Taflofloras Paleozoicas y Eomesozoicas
de Argentina. - Nadb.: "Boletin Soc. Argent.
Bot." Vol. 10: 1965, No. 4. s. 247-291

Brosz. 849

Carl Rudolf Florin. 1894-1965. [Nekrolog].

-Nadb.: "Ameghiniana" Vol. 4: 1966 s. 303-304.

1966

P [inspótant.] J. C. Gamero

Pollen grains found in coniferous cones from the Lower Cretaceous of Patagonia (Argentina). - Nadb.: "Review of Palaeobot. and Palynol." 5: 1967 s. 179-182.

1967

P Notas sobre la flora fosil de la Zona de Tico, Provincia de Santa Cruz. 8. Seis especies del genero Sphenopteris. - Nadb.: "Ameghiniana" T. 5: 1967 no. 4, s. 149-157.

1967

Archangelsky Sergio

P On the genus *Tomaxellia* (Comiferae) from the Lower Cretaceous of Patagonia (Argentina) and its male and female cones.

- Nadb.: "J. Linn. Soc. (Bot.)" 61: 1968

[no.] 384 pp. 153-165.

1968

P Studies on Triassic fossil plants from Argentina. IV The leaf genus *Dicroidium* and its possible relation to *Rhexoxylon*

stems. - Nadb.: "Palaeontology" Vol. 11: 1968

p. 4 s. 500-512.

London 1968

P Palaeobotany and palynology in South America: a historical review. - Nadb.: "Rev. of Palaeobot and Palynol." Vol 7: 1968 s. 249-266.

1968

P Sobre el paleomicroplancton del terciario inferior de Rio Turbio, Provincia de Santa Cruz.
-Nadb.: Ameghiniana 4 T.5: 1968 no. 10
s. 406-416.

1968

P Estudio del paleomicroplancton de la formacion Rio Turbio (Eoceno), Provincia de Santa Cruz. - Nadb.: Ameghiniana
T. 6 : 1969 no. 3 s. 181-218, diagr. 1.

1969

P [wspótant.] B. Petriella, E. Romero
Nota sobre el bosque petrificado del Cerro Bororo (Terciario inferior), Provincia de Chubut. - Nadb.: Ameghiniana T. 6: 1969
no. 2 s. 119-126.

1969

Archangielskij D.B.

P 1. Niekotoryje palinotogičeskie dannyje o jawle-
nii introgressivnoj gibridizaciji. - Odb.: „Bot. žurn.“

T. 47 s. 1025-1029.

Moskwa 1962

Arctowski Henryk

1. Komunikaty, tom 9, Nr 110 do 118

książka
A.
wyników prac Henryka Arctowskiego
i jego współpracowników: Stefani

Stamaniczuk, Anny Grossek, Adama

Kochanickiego, Jana Kowalskiego, Henryka

Orkiszka, Hugona Popucha, Jana Tesli i

Włodzimierza Tyłczaka Lwów 1937

2. Komunikaty, t. 10, Nr. 119-133

wyników prac H. Arctowskiego

i jego współpracowników: Felicy

Hus, Elżbiety Napuszczyńskiej, Adama

Kochanickiego, Henryka Orkiszka, Jana

Noescha, Jana Tesli, Adama Topper-

zera, Stanisława Tycańskiego, Wł.

dimena Tylcaha i Nactawa
Wisniewskiego.

Lwów 1939

3. Henryk Arctowski (15. 07. 1871-21. 02. 1958)

Polski badacz polarny. - „Acta Geophysica

Polonica” Vol. 7 No. 3/4. Warszawa 1960

zob.: Kosiba A. K XVI/20.