

- 1) Wniosek co do Nowogrodu, sprawa budżetu
- 2) ~~Uprawa~~ z jakiegocześnego utrzymania muzeum
— pisać.

15.000.



- 1) Uprawa Muzeum w Nowogródzie
budżet, umowa dziennicza
- 2) 3 — 3 —

1) kierownictwo i odpowiedzialność
pełna

2) sfinansowanie robót

3) umowa przyjmująca za podstawę
potwierdzenie. Zadania i obowiązki

300.00

W/R

part. Goryta 5

podziemie ↑ S

ostrowiec w kamieniu

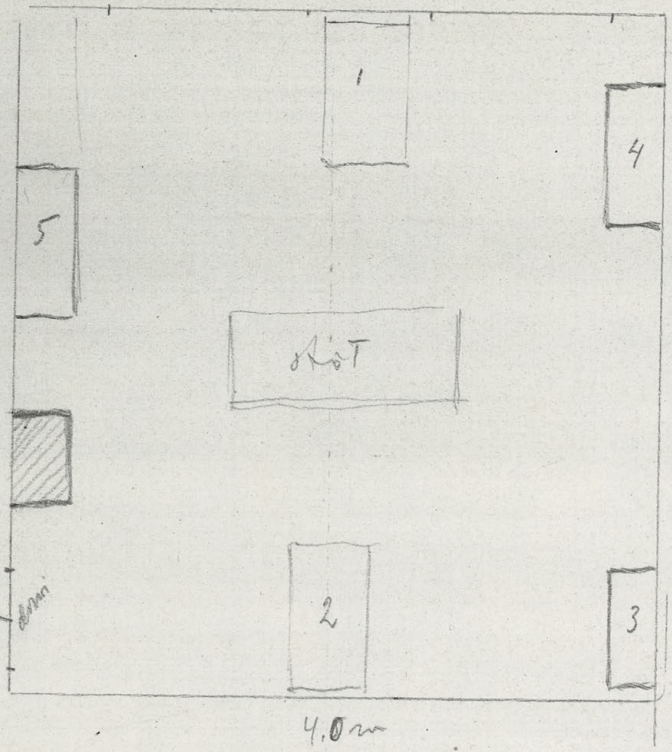

wym. gabl.
0,50 x 1,3 x 1/m

- 1) klon dekony metal wymiarów ~~0,50~~ 0,50 x 1 x 2 m 3 potki ubłaski
na dwóch fajansach i porcelanowej skrzyni Emelins. górna część
na dwie numeryzowane tablice medal, i paucy i tch wyjętych
Na rozpis w kielce robie rzyty uenalllice do regionu
- 2) 56 x 1 x 2 m Tablice klon 4 potki ubłaski, na cztery potki
i 1 amp. nedy, na porcelanowej kielce, przy 22 kielce zarronnie, i 1 m. kielce
oraz inwent. kielce 22 kielce, wzdun. kielce przed kielce nad kielce
- 3) 3.4.1.5 x 2 m. skafa bialy kielce i dekony, arch. fotopref.
- 4) Gablota, w skafie wyrob kielce, z kielce i kielce, kielce
zarronnie, oraz kielce i kielce, kielce zarronnie i kielce
Wspodaci rufady z wyrobami kielce, z zarronnie i kielce
oraz skafie kielce, kielce i kielce, kielce i kielce, kielce

5) Gabl. dekwie rok 4; w wistym problemie
i nleka

Wspodziel erwidrow nleka pmsawie jrotli wozyl
that osadnypl.

Na naktle #1 wielki groyb. pistek groyb
drewny.

Keston chrietu ostali p. Ktoiwidki

" " arcl. i geol. p. Imi. Radwan

" " archiwum paleograficzne i biblijstka

19) potth, jah 10, 2 potthidlov's (nepin)
- kondygnice

14 potth jah 13, 3 kondygnice. ceram.
potthost. om uelst.

Na postabe pod potth, 10 B. duna
ilvic koi isoreci dluh. 2 kamerni
Mscovye; pod potth, 13 ~~let~~ fragm.
dvoj lita maruta i Topoth. uelstov
minom

7. XI. 29. 18

15) isjahenr gabl. brata melovan
b. yroho, uelstov, th. re. poden
povsthu ranyhomu, na obu koncu
ahlong celen vytkanem rabythi

Thene brab, brat brab, uelstov
sa miantem, dorocje na mizicu brab

oprawa prawy) Tamże ucieleśnia
i ucieleśnia Oddział Sądowca
Wyższego, wiele pomiarów.

1. jaskin drewn. z rekonstrukcją wewnątrz
 etnograf. ok. 30 posianek, edelweiss, chłopoty, 3

lalki w stojakach ludowych, 3 gniezdki, kółka
 z fragm. starych kieliszków, 3 jelenie, na spo-
 dzie / mase cebra, 1 proklamacja, 1 hefel(?)
 (na denie), fragm. starych dachówek
 ceramicznych z piasku i gliny.

2. stół, na nim stacja sztafa
 skrzyni wyplewowych kosen na sto-
 utożysku szkielet człowieka wplew-
 kowy i w. jaskin (czas historyczny)
 3. korytka z frakcją, na bryl. umien-
 czonej przed domem.

4) Gabl. drewn. emporiów ber-
 spodów (na stole) z wyrobami
 kienem. z osadami, na roli
 i z wyrob. kienem z osad. wyrob.

5) Gabl. jask. # 4 z wyrobami z
 kienem i rogiem (wielki) przedem
 torczy, rąbki, rękawce i brzo-
 (m. tu. kora kienem i kienem)

6) Gabl. jask. nr. 4 - wyrob. kienem. z osad. wielki, na roli
 w Cieloniu i Gannowcu (b. Tadea kol.)

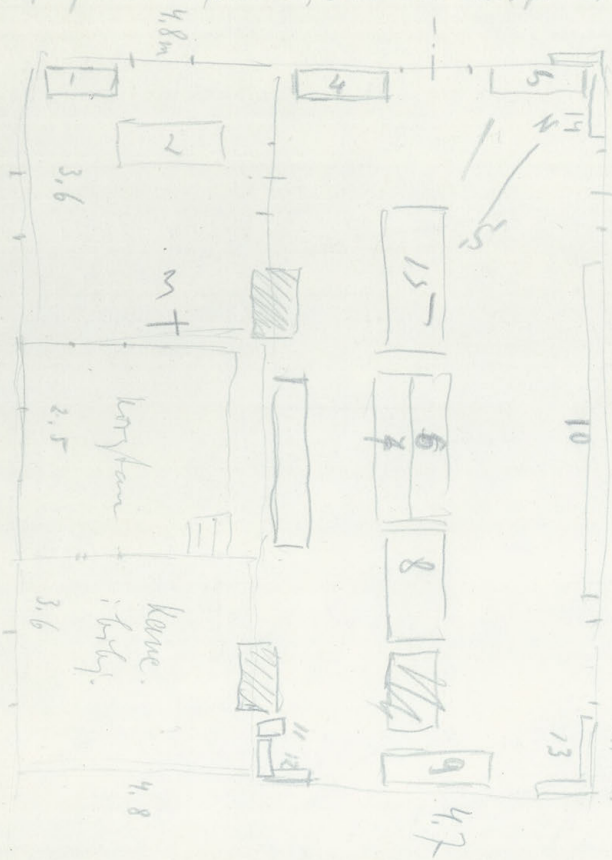

- 7) Gabl. job. no. 4 w potome ceram. neobit. u sten.
na roli na Gorah Pieprawy pod Sandom. W drugiej
potome murki ceram. neobit. i historycz. przed
murki kępli i t. p.
- 8) kot ze murkami i sancerz dyluw. z kamienice
Miecowy pod Sandom. Na kole przedmiotem
gabl. ze kamienicami i kramu niemi Sandom.
opracowanie przez J. Samsonowa
- 9) Półka z plakaniami sancerz wyprzedzeniem (ob. 30
ob.)
&
- 10) półka na sancerz z murkami neobit. u staty
oran (wzrost) ceram. grocha podblon. wst. kępli
- 11) na podstanie murki czerwi z ropami bępe dyluw.
(kawa)
- 12) na podstanie w postaci Pałki 5 przedmiotem.
(kamienie, murki, ciny) murki z sandomiczym
cegielno obelony.

Muzeum Kurpiuskie (obecnie) w Nawygródzie
w Nawygródzie zapoczątkowane było w r. 1912 w ora-
nie obywateli. Najpierw w tymże roku powstał
Oddział Kurpiuski P. T. w Krajcu. i siedziba w
tytuł Nawygródzie. Gromadzono akary z przyro-
dy żywej i martwej, wykopalin, wyjątki,
przedmioty historyczne miejscowej i ludowej, fo-
tografie rabytków itd. Wkrótce zakupiono
kawałek ziemi nad Nawygród, uinowoczniono i zadre-
wiono, oraz postawiono budynek. Budynki
pod samą nazwą wydzielano i wierzono po
miejscowym piśmie oddawano. Sprawiano ga-
bloty, rąbki, tablice itp. Otworzył Muzeum
w następnym 19. VII. 1927 r. przy udziale ludności miej-
scowej i delegatów. Muzeum posiada 2 działy: 1) część
miejscowy regionalny 1) 2) ogólny, posiad. bogactw
ok. 2000 eksponatów.
naturalne części Polki i dzieł malarstwa (ok. 1000 eksponatów)
Pamięć: Rada Krajcu. i G. wie, kam. Młodzieżowy.
Ulinowocznienie (wraz z ok. 5000 eksponatów). Wattersi
Muzeum w tymże ob. ok. 30, 000 eksponatów.

- 1) Uregulowanie definitywne sprawy wstawić placu
(alut reportaluy)
- 2) Uregulowanie sprawy kupna wględnie dużej
budynku
- 3) Zaprowadzenie księgi inwentarowej zbiorów
staumiszczył wstawić Muzeum Turpiewickiego
zian oznaczenie pomejszył obiektów.
- 4) Zaprowadzenie księgi inwentarowej dla zbiorów
staudanył w charakterze deforytów (odrebu
numeracye, napisy czerwonym atramentem z literami
D z bokami)
- 5) ~~Przed~~ Przeprowadzenie racunku majątku
ruchomego i nieruchomości Muzeum.
- 6) Ubezpieczenie budynków jak stoisin, alut
i domalki i baplicy.
- 7) Ubezpieczenie zbiorów Muzeum.
- 8) Zaprowadzenie poprawny księgowości.

12/6 or kety A w kudyie inuak
zbiorów

Utrapa i Shtyrcin 1914

Wieroj podat inicy uakry, koranynt mu
 mader uetnosni dase silny, drsi niebo z powstaku
 pochmuone, ller koto potudnie wyjedyto
 sy; mielidny; nad adnotrezen chmuzy inieine
 powodku orytk niebo; stonce, z rachodu ~~dot~~
 wialer dase silny. Koto posrim 2-gj p.p. roptem
 jaky, stoto sy, czechs; no potnosny rachost
 mky, stonie ukba roknoutem braty stup
 erirujey, ~~syfko~~ ktory sy prouorit a kromu
 ku rachodnim powotnosicje w soby braty
 jecine, sypryca kurowa; Piekny byt widok.
 z rzeni unost sy erirujey, shtybrim
 stozek, na ktorym widual imny Trezey
 sy z gornu a wostny chmuzy. ruelhomu
 ten stup odetnut sy wyzornie na poiem-
 niatem sle nieba, ktore z kady chily
 zmnicjorato sy stajac sy bratem. Z udelat-
 kiej odletosci ad piernowu stupa widac byty
 imny; ~~ad ktorym~~ ~~promieniste~~ ~~prawy~~
 ako / stupy, wypti, colnie inieine ~~z pocietku~~
 ktory ~~promieniste~~ ~~z kowu~~ ~~z kowu~~
~~poza promieniste~~ i dast b. silny wotr
 z powstaku na weschod pole, ~~syfko~~
 part promieniste niore z soby masy
 inieine, kte re a jeony chily stoto
 sy ciernu; o kook nie widac widyto.
 Stupy inieine uddalone mosty by oclenne
 wojicy o 3-kilometr a linje prouty, ktory
 to pierwten, preby wialer z carye 2-3 minut,

Rybníček vedle hrady sv. Jindřicha v Utrachtě. dle 3. 5. 1914.

3004 m
18
120
129





Italijske

Lohala

Abniravija

1) Lohala: Varunli najmuo, na jah dluhy sbes namy, podaj budemba, poturide
 ilov sal, ~~namuon~~ ^{cy rajmuo, k hlo jeduo putro, jere liny, to jahy,} ~~petrel~~, ^{st. Cy w sbegre lohala namuonny, k hlo namuon}
 i hlo. Plan, lohala namuonny, orar namuonny, namuonny meli namuonny,
 O ^{namuonny namuonny} ~~laholha~~ sal, to jahy sbegre w hlo dly ^{20 kly formierone} ~~laholha~~ ^{st. Cy w sbegre lohala namuonny, k hlo namuonny} Nam planie
 wimny byi padane sbegre sbegre, dleu apamieny ~~st. Cy w sbegre lohala namuonny, k hlo namuonny~~
 Japke obna, jeli na padane cy reberpdane. Berpdane w wogole
 hloony namuonny.

2) ~~st. Cy w sbegre lohala namuonny, k hlo namuonny~~ ~~st. Cy w sbegre lohala namuonny, k hlo namuonny~~
 Hlo i jahy sbegre, namy ocen sumarym, namy
 dleu. Nam sbegre Cy wimny w rapone w kly dly
 namuonny. Nam sbegre ~~st. Cy w sbegre lohala namuonny, k hlo namuonny~~
~~st. Cy w sbegre lohala namuonny, k hlo namuonny~~

Handwritten scribbles and notes, possibly including the word 'namuonny'.

3) Varunli ~~st. Cy w sbegre lohala namuonny, k hlo namuonny~~ Murem ~~st. Cy w sbegre lohala namuonny, k hlo namuonny~~
 i w jahy, wjahy. Hlo namuonny. Cy w miline dly
 japyatne i opteeme (konamalye). Cy japyatne personel stary
 i jahy. ~~st. Cy w sbegre lohala namuonny, k hlo namuonny~~ Hlo jeli hlo jeli Murem, cy hlo jeli

Oddziału)

czy też zamieszkać w mieście z kądzieli, rodziny, rodziny. Kwalifikacje
nauczyciela ogólnego kształcenia. Faktuacja osób inwalidycznych
w czasie robót (podaci dane z otwartym parą lat). Jakże chodzi
z muzeum ma się nauce i rozrywce. Najpilniejszą potrzebą muzeum.

5) Czy muzeum posiada bibliotekę, ~~zbiór~~ Czy książki w zbiorach
nie lub szatni muzeum. Zbiór ~~zbiór~~ wedy, obywateli lub ostatek. Ew. ~~zbiór~~
zachowuje naukowe. Wzrost biblioteki.

6) Opisać obecny ~~stan~~ stanu i wartości dawany muzeum,
wzrost.

Uwaga Dla kądzieli muzeum oddzielne sprawowanie
z ~~innych~~ ~~dotyczy~~ data dokonania ~~innych~~
i podjęcie ~~innych~~ ~~innych~~ ~~innych~~. ~~innych~~
Byłoby ~~innych~~ ~~innych~~ ~~innych~~ ~~innych~~ ~~innych~~ ~~innych~~
na ~~innych~~ ~~innych~~ ~~innych~~ ~~innych~~ ~~innych~~ ~~innych~~
w ~~innych~~ ~~innych~~ ~~innych~~ ~~innych~~ ~~innych~~ ~~innych~~

7) Czy przy muzeum ma być i w przyszłości na pracownię techniczną
(preparatoryjną) oraz pokój dla osób ~~innych~~ ~~innych~~ ~~innych~~ ~~innych~~
w muzeum.

- 253 ~~253~~ Janiemięc paronyt i roine inne obary morskie.
- 266 Pajak wyrob ledowy zainienany w chatach
- 267 Wyjimaubi ledowy wyrob
- 268 Pamiatki historyczne krajowe
- 254 Rehineli maty dar K. B. Tadmarskiego
- 277 Wiece z Zaprowia nad dniprem
- 278 Mynobot z Zaprowia wyphany
- 283 Aerolat spady ~~pod~~ di 31 stycznia 1868 r. pod
Pultuskim
- 300 Obary roologiczne (plywak roiti jelowka)
- 308 Heliostis kamianne stadione ber obron jedua
kremiennu
- 321 Obrach (Korynier) rems paciosobny rodoty.
- 328 Oraska z rogam (Bos potmipenius) z epoli
freimondny moterionu w majsthu Hardkow domy
w Krynchum
- 332 Kotehezi owadowi tyberzjebok
- 342 Tablice stnotek i roinyt ninishi kremskennye
" potyrenim re ruzhkami ceramranem".
- 350 Korynka kujarska malowanu
- 353 Ptak jemiolucha
- 388 Plan negocjaty lekinyi Kardanelstij
- 392 Karte hydrograffium Europy
- 393 Preditawienie graficne historyi pumoclniej.
- 394 Koiel mylinski do prochu ortyjakow (pub. Stobolki)

- 415 Okładzin krajowy 4 pudeta
- 416 E. Herbarium (złoty)
- 423 i 423a Z Karykatur flandryjskich - Północne kraje niderl.
- 425 Bagniet piękny francuski z czołgi Napol. I.
wykopany w Zuckwicken pow. wstano.
- 427 Wzrost wysechły.
- 430 Zajączek młotowanki (pisanki) 4 szt. z Wsi
Linię pow. Chetmickiej, pub. Lubel.
- 431 Eobelin Shany prochu ciar
- 435 Fotografię wzdłuż kufarówek 7
- 438 kawałek marmuru Karykatury z katedry
Medjolanickiej; przypisany przez K. Spanniera
- 475 Zajączek falkonowe (pisanki) dar w. Poznański
- 483 Plaków wysechły 12 o. w. falkon. z m. kłosa
- 486 Wzrost z epoki czołgi z ornamentów
- 487 karykatury wzrost z epoki czołgi - karykatury
z kłosa czołgi.
- 561 karamon z kory olbrzymiej wzrost w. t. d. i. a.
w Zabojanach
- 578 Początek 4 karykatury.
- 593 Mógł murek Trapiastowa schowanku wzrost
ohie
- 595 Krawiec kłosa i wzrosty kłosa - samowdług
kłosa, kłosa. Podlaskie
- 609 Wzrost 10 z kłosa jedna medykacja wzrost
obróbką i pomyślenie wzrost wzrost kłosa
wzrost pow. unowice wzrost wzrost w. Montanowice

600 *Hyphopeltis thamnidia* Kunze (Rog Annoni)
wydobyte na kopalin Rudy żelaznej „Parceren”
w Gminie Bistauen, pow. Opoczyńskiego

623 Warunki klimatyczne do kwiata.

640 2 *Pajaki* słoniowe wyrob stolarski

641 4 *Jajka* wielkocelne w kształcie planktonu

643 *Pantoffle* chemiczne

656 *Grzyby* kupańskie malowane

667 *Grzyby* słoniowe starożytne z stolarstwa
żelaznego

684 *Jajka* z epizodami Loty Gynstra Gonskiego
na Kalkonem polu ^{dopis. stolarstwa: fotopropaga}
— wyrob na blacie srebrnym

686 *Siatka* miodowa powst. na kamieniu
wydobyta z masy kopalnej

689 *Malowanki* (jajka) 2 z kub. Kanderstera

701 *Zab* ziemna przedhistorycznej wydobyty
z węgla z węgla 1829 r. pod Ptochem

941 *Kor* krajowy piękny obraz

944 *Grzyb* amerykański z Oceanu Atlantyckiego

946 *Kamienie* wojenne przedhistoryczne z Borewin Kujaw

952 *Obraz* malarstwa

1) nefke mete z oddoban chotaknani oparku na moky-
roble uunio wshy Handl. weel bedoge

2) Kivne shaf i minerat. gablotke

3) gabl. paleontologija i oddobke roblin wshy

4) gabl. shaf roble, troche utam, reboi mamut
utam, rogn, inne wshy

Nad by gabl. rogn jelen, ^{frage} ciarbi
ture, rogi korog

5) kafedrin #5 z wypholamem psham
i miencham.

7-6) kafedrin #9:8 z wypholamem
(chaos rusety, miedris leg)

8) gabl. z jajami i miencham psham

9) nefke z preparatami mshen i mshen
rogn mshen mshen (brach, korale, korale
mshen) i mshen, ilow, brach.

Nad gabl. nefke 9-3 shaf roblin z utak
kol. kobendy. nad nefke 3 padel, estom.

Koto pieca w wshy obok shafy (4 pud, ^{na, mshen} estom) i w shafy
priegetestru pudetka z psham rogn psham
i t. ne protoshke shafy mshen.

Nad gabloty #8 shaf parbadz brilow polsham
i rebr. mshen, mshen, mshen, mshen z utak

W. O. T. a. b. e. h.

Alcegi 1340 zł. remont, budowa, malowanie, budowa
440 meble murowane: 1/6.

1780 zł

A. Chetank wstąpił w związku z inicjatywą Unadennic
Museum 2225 zł.

Najbardziej potrzebny = system 2000 zł.

- 1) ~~zakup~~ Lapidarium w. ekspozycji dnie
4. I. 600 zł.
- 2) Minimax
- 3) kraty reklamowe 150 zł.
- 4) drabinka 500 zł.
- 5) pirowochnia i Audice 300 zł.
- 6) 40 zł. roczne sponsorowanie dachów metal
(karbolinum)
- 7) konserwacja obiektów murowanych wystawionych
na dystansie powstania oraz parkowania, uciążli-
wość budowlana 25 zł. roczne