

PRZEGLĄD ARCHEOLOGICZNY

Czasopismo poświęcone archeologii przed-
historycznej i numizmatyce średniowiecznej

Organ Polskiego Towarzystwa Prehistorycznego i Komisji
Archeologicznej Towarzystwa Przyjaciół Nauk w Poznaniu.

TT. 17
Rok II-III

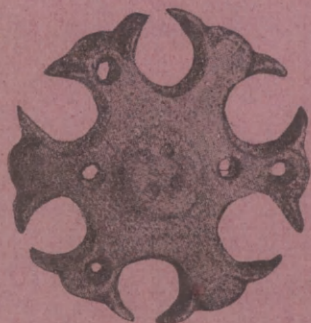

Zesz. 1-2

Redaktor: Prof. Dr. Józef Kostrzewski, Poznań, ul. Mickiewicza 34.

POZNAŃ 1921. :: Skład główny w księgarni Fiszera & Majewskiego w Poznaniu.
CZCIONKAMI DRUKARNI W. TOMASZEWSKIEGO, POZNAŃ, UL. PODGÓRNA 10.

Spis rzeczy.

	Strona
I. Rozprawy.	
<i>Leon Kozłowski</i> : Wielkopolska w epoce kamiennej. Część II. Z VIII tabl. i 3 ryc. w tekście	1
<i>Wandalin Szukiewicz</i> : Cmentarzysko szkieletowe w Łankiszkach pod Naczą w pow. lidzkim, gub. wileńskiej. Z 4 tablicami i 23 ryc. w tekście	52
II. Drobne prace i notatki.	
<i>Włodzimierz Antoniiewicz</i> : Wykopaliska z epoki rzymskiej z We-wirszan, w pow. telszewskim (na Żmudzi). Z 1 ryc.	63
<i>Marjan Wawrzeniecki</i> : Sztuczne chodniki w glinie	65
III. Materjały.	
<i>Józef Kostrzewski</i> : Naczyńko z ornamentem kreskowym kłutym z Chełmży, w pow. toruńskim	67
IV. Rozmaitości.	
<i>Józef Kostrzewski</i> : Prehistorja czy prahistorja?	68
V. Bibliografja.	
<i>Józef Kostrzewski</i> : Bibliografja literatury, odnoszącej się do pre-historji ziem polskich z r. 1920	69
<i>Tenże</i> : Nowsze prace z prehistorji ziem obcych	70
VI. Z muzeów i towarzystw.	
<i>f. i.</i> : W sprawie Muzeum przedhistorycznego prof. Erazma Ma-jewskiego w Warszawie	71
Sprawozdanie z działalności Polskiego Towarzystwa Prehisto-rycznego w r. 1920	74
I. Walne Zebranie Pol. Tow. Prehistorycznego	75
Sprawozdanie kasowe Pol. Tow. Prehistorycznego za rok 1920	77
VII. Nekrologja.	
Sp. ks. kan. Władysław Górzyński	72
Sp. Augustyn Kalk	73
VIII. Kronika.	
Od administracji	80
Podziękowanie	80

Polskie Towarzystwo Prehistoryczne.

Składka roczna wynosi mk. 100, jednorazowa (dla członków doży-wotnich) 1000 mk. Wpłacać składkę najlepiej do banku „Brzeski & Załuski“ w Poznaniu, ul. Nowa, albo na ręce skarbnika, prof. Karola Rzyckiego w Poznaniu, Wały Zygmunta Starego.

Zgłoszenia na członków przysyłać należy do sekretarza P. T. P., prof. dra. Józefa Kostrzewskiego w Poznaniu, ul. Mickiewicza 34, któremu należy donosić o wszelkich zmianach adresu.

Rękopisy treści archeologicznej przysyłać należy pod adresem prof. Kostrzewskiego, Poznań, ul. Mickiewicza 34, treści numizmatyczne zaś na ręce prof. dra. Z. Zakrzewskiego, Poznań, św. Marcina nr. 18, u. p. drowej Pawlickiej.

Table des matières.

I. Traités.

<i>Leon Kozłowski</i> : La Posnanie pendant la période néolithique. Partie II de. Avec 8 planches et 3 illustr. au texte	1
<i>Wandalin Szukiewicz</i> : Un cimetière à squelettes à Łankiszki près de Nacza, distr. de Lida, gouv. Wilna. Avec 4 planches et 23 illustr. au texte	52

II. Essays.

<i>Włodzimierz Antoniewicz</i> : Trouvailles de l'époque romaine de We-wirszany, distr. de Telsze (Samogitie). Avec 1 illustr. . . .	63
<i>Marjan Wawrzeniecki</i> : Des galeries artificielles dans l'argile . .	65

III. Matériaux.

<i>Józef Kostrzewski</i> : Un vaisseau à bandes de Chelmża, distr. de Toruń. Avec 1 illustr.	67
--	----

IV. Variétés.

<i>Józef Kostrzewski</i> : „Prehistorja“ où „prahistorja“?	68
--	----

V. Bibliographie.

<i>Józef Kostrzewski</i> : Bibliographie de la littérature concernant l'archéologie préhistorique des pays polonais	69
Le même: Quelques publications nouvelles concernant l'archéologie des pays étrangers	70

VI. Musées et sociétés.

<i>f. i.</i> : A propos le Musée préhistorique du prof. Erazm Majewski à Varsovie	71
Compte-rendue de la Société Préhistorique Polonaise en 1920 . .	74
La première assemblée générale de la Société Préhistorique Polonaise	75

VII. Nécrologues	72
----------------------------	----

VIII. Chronique	78
---------------------------	----

Société préhistorique Polonaise.

On est prié d'adresser lettres et imprimés au secrétaire de la société, le prof. dr. J. Kostrzewski à Poznań, rue Mickiewicz 34.

Abonnement et cotisation peuvent être payés à la banque „Bank Związku Spółek Zarobkowych“ à Poznań.

	Prix d'abonnement annuel	Cotisation annuelle		Prix d'abonnement annuel	Cotisation annuelle
pour les États-Unis	2 dollars	1 dol.	pour la Tschecoslovaquie	50 kr.	25 kr.
„ l'Angleterre	1 Guinée	10 s.	„ la Yougoslavie	100 kr.	50 kr.
„ la France et la Belgique	25 frs.	12,50 frs.	„ la Finlande	50mk.fin.	25mk.fin.
„ l'Italie	40 livres	20 livres	„ l'Autriche	200 kr.	100 kr.
„ le Danemark, la Suède et Norvège	20 kr.	10 kr.	„ l'Allemagne	50 mk.	25 mk.

Les auteurs et éditeurs, désirants des comptes-rendus de leurs publications, sont priés d'envoyer des exemplaires de leurs ouvrages à la Rédaction du „Przegląd Archeologiczny“. Les rédactions des revues d'archéologie préhistorique, d'anthropologie et de numismatique du moyen âge sont priées de vouloir bien échanger leurs publications contre la nôtre. Le résumé en langue française des articles de l'année courante sera donné à la fin du numéro 3-4. Le nro. 1-2 de l'année I-ère est déjà épuisé.

PRZEGLĄD ARCHEOLOGICZNY

Revue Archéologique Polonaise.

Revue d'archéologie préhistorique
et de numismatique du moyen âge.

Publiée par la Société Préhistorique Polonaise et la Commission
Archéologique de la Société des Amis des Sciences à Posnanie.

II.-III. Année
(1920 - 1921).

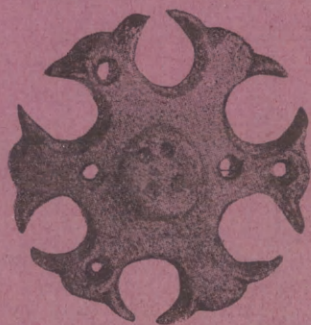

Nro. 1-2.

Rédaction: Dr. J. Kostrzewski, prof. de l'Université
de Poznań, ul. Mickiewicza 34 (Pologne).