

Archeologia Polski T. XX 1975

SPIS TREŚCI

Tomu XX „Archeologii Polski”

METODY I METODOLOGIA

Galas Bronisław, Abramowicz Bogdan, Zastosowanie fotogrametrii w badaniach archeologicznych na terenie Collegium Gostomianum w Sandomierzu	1	7-20
Application of Photogrammetry in Archaeological Investigations in the Area of the Collegium Gostomianum in Sandomierz		21
Żak Jan, Teoretyczne uwagi o refleksji prahistorycznej	2	259-270
Theoretische Bemerkungen über die prähistorische Reflexion		270-273

STUDIA

Bagniewski Zbigniew, Zagadnienie obecności i zasięgu kultury janisławickiej w Polsce południowo-zachodniej	1	57-79
The Problem of the Presence and Scope of the Janisławice Culture in South-West Poland		80-81
Klichowska Melania, Najstarsze zboża z wykopalisk polskich	1	83-140
Die ältesten Getreidearten aus den polnischen Ausgrabungen		141-143
Kobusiewicz Michał, Kozłowski Stefan Karol, Zarys rozwoju polskich badań nad paleolitem i mezolitem w latach 1945-1973	1	23-55
Outline of the Development of Polish Research Work on the Paleolithic and the Mesolithic in the Period 1945-1973		55-56
Krysiak Kazimierz, Lasota-Moskalewska Alicja, Świeżyński Krzysztof, Analiza zwierzęcych szczątków kostnych z wczesnośredniowiecznej osady w Radomiu	2	377-408
Analysis of Animal Bone Remains from an early-mediaeval Settlement in Radom		408-409
Kurnatowski Stanisław, Wczesnośredniowieczny przełom gospodarczy w Wielkopolsce oraz jego konsekwencje krajobrazowe i demograficzne	1	145-159
The Early-Mediaeval Economic Crisis in Great Poland and its Consequences in the Range of Landscape and Demography		159-160
Paluch Adam, Ślady występowania zabiegów trepanacyjnych na ziemiach Polski i Czechosłowacji w starożytności i średniowieczu	2	411-453
Vestiges of the Existence of Trepanation Interventions in Polish and Czechoslovakian Territories in Antiquity and Middle Ages		453-454
Rosen-Przeworska Janina, Z problemów Celtyki Wschodniej Quelques questions sur la Celtique Orientale	2	315-370
		371-376
Sachse-Kozłowska Elżbieta, Kozłowski Stefan Karol, Nowa kultura górnopaleolityczna w Europie środkowej. Ze studiów nad materiałami ze stanowiska Zwierzyniec I	2	275-286

DYSKUSJE I POLEMIKI

Balke Barbara, W sprawie przydatności metody fosforanowej do badań archeologicznych	1 161-174
Bielenin Kazimierz, W sprawie stanowiska dymarskiego w Tarchalicach	1 174-187
Domański Grzegorz, Uwagi o próbach rekonstrukcji dymarki tarchalickiej	2 455-459
Łosiński Władysław, W sprawie uwag T. Poklewskiego na temat pracy o początkach wczesnośredniowiecznego osadnictwa grodowego w dorzeczu Parsęty	2 459-465

RECENZJE

Archeologiniai ir etnografiniai tyrinėjimai Lietuvoje 1970 ir 1971 metais (Marceli Kosman)	1 231-237
D'Asia O. (Otto von Hessen), A proposito della produzione di ceramica nel periode delle migrazioni nell' Europa centrale e meridionale (Eleonora Tabaczyńska)	1 210-214
Bach H., Dušek S., Slawen in Thüringen. Geschichte, Kultur und Anthropologie in 10. bis 12. Jahrhundert (Marian Głosek, Zdzisława Wawrzonowska)	2 479-483
Calvi M. C., I vetri romani (Ryta Kozłowska)	1 204-210
Членова Н. Л., Хронология памятников Карасукской эпохи (Łucja Okulicz)	2 467-474
Dienes I., A honfoglaló Magyarok (Elżbieta Dąbrowska)	2 477-479
Łosiński W., Początki wczesnośredniowiecznego osadnictwa grodowego w dorzeczu dolnej Parsęty (VII-X/XI w.) (Tadeusz Poklewski)	1 214-219
Müller-Wille M., Pferdegrab und Pferdeopfer im frühen Mittelalter; Vierck H., Pferdegräber im angelsächsischen England (Krzysztof Dąbrowski)	2 474-477
Nowakowski A., Górne Pobuże w wiekach VIII-XI. Zagadnienia kultury (Jadwiga Rauhut)	1 219-224
Pavlu I., Pražská keramika 12. a 13. století (Elżbieta Dąbrowska)	1 224-225
Potkowski E., Dziedzictwo wierzeń pogańskich w średniowiecznych Niemczech. Defuncti vivi (Andrzej Abramowicz)	2 483-485
Seyda B., Dzieje medycyny w zarysie (Adam Paluch)	1 226-231
Третьяков В. П., Культура ямочно-гребенчатой керамики в лесной полосе европейской части СССР (Elżbieta Kempisty)	1 189-200
Vizdal J., Zemplín v mladšej dobe kamennej (Anna Kulczycka-Leciejewiczowa)	1 201-204

KRONIKA

Badania archeologiczno-etnograficzne na terenie Gwinei w 1973 r. (Władysław Filipowiak, Witold Bender)	1 248-252
Perkusyjne instrumenty muzyczne z górnego paleolitu (Witold Hensel)	2 497
Profesor Ludwik Sawicki (Jan Trzeciakowski)	1 239-248
Prof. dr Aleksander Gardawski (Leszek Gajewski)	2 487-496

XX-1

POLSKA AKADEMIA NAUK
INSTYTUT HISTORII KULTURY MATERIALNEJ

Archeologia Polski

TOM XX

Zeszyt 1



WROCŁAW – WARSZAWA – KRAKÓW – GDAŃSK
ZAKŁAD NARODOWY IMIENIA OSSOLIŃSKICH
WYDAWNICTWO POLSKIEJ AKADEMII NAUK

<http://rcin.org.pl>

ARCHEOLOGIA POLSKI

POLSKA AKADEMIA NAUK
INSTYTUT HISTORII KULTURY MATERIALNEJ

ARCHEOLOGIA POLSKI

TOM XX

Zeszyt 1



P 319

WROCŁAW · WARSZAWA · KRAKÓW · GDAŃSK
ZAKŁAD NARODOWY IMIENIA OSSOLIŃSKICH
WYDAWNICTWO POLSKIEJ AKADEMII NAUK

1975

Skład Redakcji:

ZDZISŁAW RAJEWSKI (redaktor), ZBIGNIEW BUKOWSKI (z-ca redaktora),
MARIA DEKOWNA (sekretarz), JAN DĄBROWSKI (członek Redakcji)

Adres Redakcji:

Instytut Historii Kultury Materialnej PAN
00-140 Warszawa, ul. Świerczewskiego 105
tel. 20-28-81 do 86, wewn. 138, 130



Okładkę projektowali: Alina i Leszek Kaćmowie

Redaktor Wydawnictwa Ryszard Szlagor

Redaktor techniczny Helena Repa

Printed in Poland

Zakład Narodowy im. Ossolińskich — Wydawnictwo. Wrocław 1975.
Nakład: 600 egz. Objętość: ark. wyd. 21,50, ark. druk. 15,75 + 2 wkł.,
ark. A1-21. Papier powlekany kl. V 80 g, 70×100. Oddano do skła-
dania 30 VIII 1974. Podpisano do druku 11 III 1975. Druk ukończono
w marcu 1975. Wrocławska Drukarnia Kartograficzna. Wrocław,
ul. Kościuszki 29. Zam. A/1184/74. (P-14). Cena zł 66,—

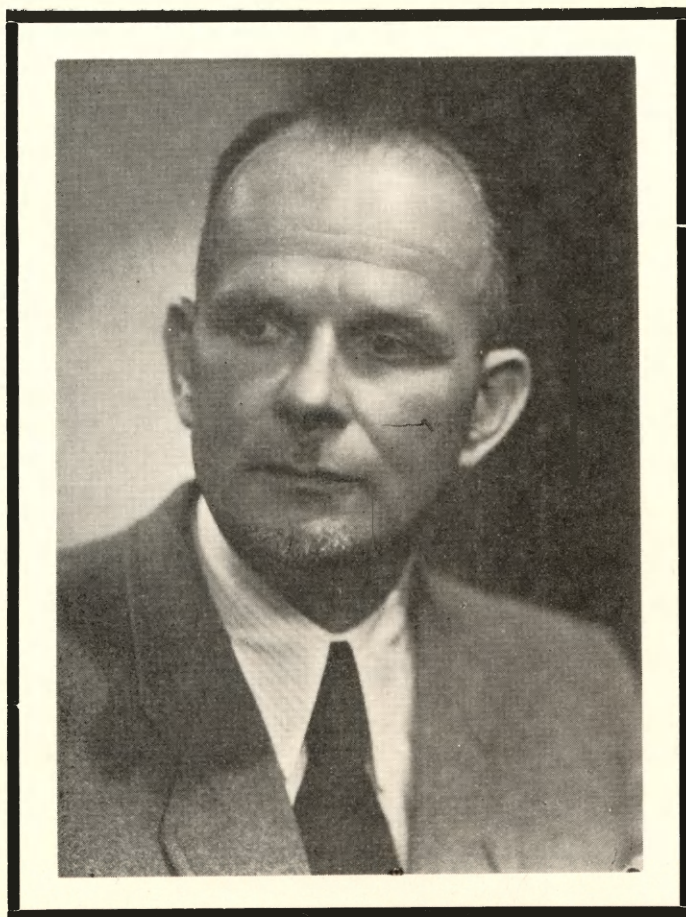

PROF. LUDWIK SAWICKI
8 VIII 1893 — 20 I 1972

SPIS TREŚCI

METODY I METODOLOGIA

Bronisław Galas, Bogdan Abrahamowicz, Zastosowanie fotogrametrii w badaniach archeologicznych prowadzonych na terenie Collegium Gostomianum w Sandomierzu	7
Application of Photogrammetry in Archaeological Investigations in the Area of the Collegium Gostomianum in Sandomierz	21

STUDIA

Michał Kobusiewicz, Stefan Karol Kozłowski, Zarys rozwoju polskich badań nad paleolitem i mezolitem w latach 1945-1973	23
Outline of the Development of Polish Research Work on the Paleolithic and the Mesolithic in the Period 1945-1973	55
Zbigniew Bagniewski, Zagadnienie obecności i zasięgu kultury janiśławickiej w Polsce południowo-zachodniej	57
The Problem of the Presence and Scope of the Janiśławice Culture in South-West Poland	80
Melania Klichowska, Najstarsze zboża z wykopalisk polskich	83
Die ältesten Getreidearten aus den polnischen Ausgrabungen	141
Stanisław Kurnatowski, Wczesnośredniowieczny przełom gospodarczy w Wielkopolsce oraz jego konsekwencje krajobrazowe i demograficzne	145
The Early-Mediaeval Economic Crisis in Great Poland and its Consequences in the Range of Landscape and Demography	159

DYSKUSJE I POLEMIKI

Barbara Balke, W sprawie przydatności metody fosforanowej do badań archeologicznych	161
Kazimierz Bielenin, W sprawie stanowiska dymarskiego w Tarchalicach	174

RECENZJE

В. П. Третьяков, Культура ямочно-гребенчатой керамики в лесной полосе европейской части СССР (E. Kempisty)	189
J. Vizdal, Zemplín v mladšej dobe kamennej (A. Kulczycka-Lecieje-wiczowa)	201
M. C. Calvi, I vetri romani (Ryta Kozłowska)	204

O. d'Assia (Otto von Hessen), A proposito della produzione di ceramica nel periodo delle migrazioni nell' Europa centrale e meridionale (Eleonora Tabaczyńska)	210
W. Losiński, Początki wczesnośredniowiecznego osadnictwa grodowego w dorzeczu dolnej Parsęty (VII-X/XI w.) (Tadeusz Poklewski)	214
A. Nowakowski, Górne Pobuże w wiekach VIII-XI. Zagadnienia kultury (Jadwiga Rauhut)	219
I. Pavlů, Pražská keramika 12. a 13. století (Elżbieta Dąbrowska)	224
B. Seyda, Dzieje medycyny w zarysie (Adam Paluch)	226
Archeologiniai ir etnografiniai tyrinėjimai Lietuvoje 1970 ir 1971 metais (Marceli Kosman)	231

KRONIKA

Profesor Ludwik Sawicki (Jan Trzeciakowski)	239
Badania archeologiczno-etnograficzne na terenie Gwinei w 1973 r. (Władysław Filipowiak, Witold Bender)	248

WAŻNIEJSZE DOSTRZEŻONE BŁĘDY DRUKU

Str.	Wiersz	Jest	Powinno być
41	12 od d.	Kongress für and Frühge-	Kongress für Vor- und Frühge-
43	10 od d.	Bačo. Kiro.	Bačo Kiro.
45	13 od d.	Groby barwione	Groby szkieletowe barwione
112	13 od g.	z epoki brązu	z późnej epoki brązu
113	tabela nr 13	wskaźnik L . 100 <hr/> La	wskaźnik L • 100 <hr/> La
133	pkt. 6	Ćmielów, pow. Opatów	Ćmielów, pow. Opatów
137	11 od g.	naeolitycznego	neolitycznego
138	8 od g.	fada	řada
156	1-2 od d.	Šwiatowit, t. 11 : 1968	Šwiatowit, t. 30 : 1969
224	19 od g.	Hlarního	Hlavního
245	20-21 od d.	Neu-Münsteer	Neu-Münster

1. ~~7~~ CYTE...
P 319

