

Diadima regis III (A. 172).



ADAM MICKIEWICZ

PROGRAM TEATRU POLSKIEGO

TOW. ARK. BROWARÓW PAROWYCH

Haberbusch i Schiele

Poleca Piwa:

Bawarskie, Pilzeńskie i Kulmbachskie

Warszawa, Krochmalna 59. Telefony 9-52 i 92-86.

INSTYTUT

BADAŃ LITERACYJNYCH PAN

BIBLIOTEKA

00-330 Warszawa, ul. Nowy Świat 72

8461

CENA 10 KOP. pl



NAJWIĘKSZA
FABRYKA GORSETÓW

„AURELJA”

Pierwszej w kraju Mistrzyni
Akademii Paryskiej.



MAGAZYNY:

Marszałkowska 115,

Telef. 53-07.

Chmielna 29,

Telef. 72-62.



Aleksander Zelwerowicz



Józef Sosnowski

GRACJAN BRZEZIŃSKI I SYN

Ś-to Krzyska 15 wprost Włodzimierskiej

WYROBY SKÓRZANE



KUFRY, WALIZY, NESESERY, GALANTERJA SKÓRZANA,
TEKI BIUROWE I SZKOLNE. PANTOFLE. KALOSZE.
ARTYKUŁY SPORTOWE, GUZIKI SKÓRZANE i t. p. WYROBY WŁASNE.
OBSTALUNKI, REPERACJE.



KAZIMIERZ KAZIBET

Chmielna Nr 34. Telefon 199-57.
Marszałkowska Nr 114. Tel. 175-61.

Fabryka wyrobów skórzanych i wojskowych. Sprzedaż
hurtowa i detaliczna. Ceny fabryczne.

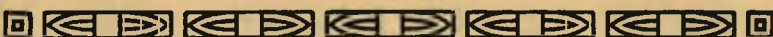

Witold Kuncewicz



Faustyna Węgrzyn-Krysińska



Po przedst. prosimy na kolację do „WRÓBLA” (Mazowiecka 14).
Kuchnia wykwintna. Lokal odnowiony. Koncert artystyczny.



A. Żeliszewski i Syn

FABRYKA I MAGAZYN

WYROBÓW JUBILERSKICH

≡ KRAKOWSKIE-PRZEDM. № 15 (dom Hr. Potockiego). ≡

Skład papieru
i galanterji
R. KRUPECKI
WIERZBOWA 8
TELEFONU № 10-16.

TEATR POLSKI

W GMACHU WŁASNYM TOW. AKC. BUDOWY i EKSP. TEATRÓW
 Zrzeszenie Artystów pod kierunkiem literackim Bolesława Górczyńskiego.

ADAMA MICKIEWICZA

DZIADÓW

CZEŚĆ TRZECIA

Obraz I: CELA WIĘZNIA.

Archanioł	Edward Żytecki
Duch	Stanisław Orlik
Więzień	Witold Kuncewicz
Zan.	Karol Borowski
Sobolewski.	Gustaw Buszyński
Suzin	Aleksander Węgierko
Adolf	Bolesław Rosiński
Feliks.	Feliks Zbyszewski
Frejend	Mieczysław Nawrocki
Józef	Marjan Zajączkowski
Ks. Lwowicz	Roman Tański
Jacek	Kazimierz Borkowski
Jakób	Stanisław Janowski
Zegota	Bogusław Samborski
Kapral	Marjan Bogusławski
Ks. Piotr	Józef Sosnowski
Braciszek	Karol Zawrocki

Chór duchów nocnych.
 Chór duchów jasných.

Obraz II: SYPIALNIA.

I Djabeł.	Stanisław Jarniński
II Djabeł.	Jerzy Bukowski
Belzebub	Stanisław Orlik
Senator	Aleksan. Zelwerowicz
Car Aleksander I	Karol Wojciechowski
Kamerjunkturzy. Jenerałowie. Szambelano- nowie. Damy dworu.	

Obraz III: PAN SENATOR.

Senator	Aleks. Zelwerowicz
Doktor	Stanisław Jarniński
Pelikan	Jerzy Bukowski
Bajkow	Bolesław Muszyński
Sekretarz	Wacław Górecki
I Lokaj	Stanisław Janowski
II Lokaj	Józef Daniel
Rollisonowa	Faustyna Krysińska
Kmitowa.	Józefa Winiarska

Po przedstaw. prosimy na kolację do „WRÓBLA“ (Mazowiecka 14).
 Kuchnia wykwinna. Lokal odnowiony. Koncert artystyczny.



FABRYKA i MAGAZYN
WYROBÓW JUBILERSKICH
L. LIPIŃSKI

EGZYSTUJE OD ROKU 1875.

Ulica Wierzbowa № 7 (Plac Teatralny)
w Warszawie. Telefon № 75-12.

PRACOWNIA PRZY MAGAZYNIE.



*Wyroby platerowane stylowe
Tow. Akc.*

Berlin, Dr. Buch i Werner

Magazyny własne.

Krakowskie Przedmieście 67. Marszałkowska 121.

Kasa w Teatrze Polskim (Oboźna) otwarta: od godz. 10-ej rano do godz. 2-ej popołudniu i od 5 do końca przedstawienia. Kasa zamawiań od 10—2 po poł. i od 5—6 po poł.

RESTAURACJA PRZY HANDLU WIN
J. LIJEWSKI i SKA

KRAK.-PRZEDMIEŚCIE 8, TUŻ PRZY TEATRZE. WIECZOREM KONCERT.

ZAKŁADY GRAFICZNE

B. WIERZBICKI i SKA

WARSZAWA, CHMIELNA Nr 61. — TELEFONY 46-73, 92-30.

DRUKARNIA — LITOGRAFIA — KLISZE
DO DRUKU — FOTODRUKARNIA

Skład papieru
i galanterji
R. KRUPECKI
WIERZBOWA 8

TELEFONU № 10-16.

W
Zrzu

Arcl
Duc
Wie
Zan.

Sobolewski . . . Gustaw Buszyński
 Suzin . . . Aleksander Węglerko
 Adolf . . . Bolesław Rosiński
 Feliks . . . Feliks Zbyszewski
 Frejend . . . Mieczysław Nawrocki
 Józef . . . Marjan Zajączkowski
 Ks. Lwowicz . . . Roman Tanski
 Jacek . . . Kazimierz Borkowski
 Jakób . . . Stanisław Janowski
 Zegota . . . Bogusław Samborski
 Kapral . . . Marjan Bogusławski
 Ks. Piotr . . . Józef Sosnowski
 Braciszek . . . Karol Zawrocki

Chór duchów nocnych.
 Chór duchów jasných.

Car Aleksander I Karol Wojciechowski
 Kamerjunkturzy, Jenerałowie, Szambela-
 nowie. Damy dworu.

Obraz III: PAN SENATOR.

Senator . . . Aleks. Zelwerowicz
 Doktor . . . Stanisław Jarniński
 Pelikan . . . Jerzy Bukowski
 Bajkow . . . Bolesław Muszyński
 Sekretarz . . . Wacław Górecki
 I Lokaj . . . Stanisław Janowski
 II Lokaj . . . Józef Daniel
 Rollisonowa . . . Faustyna Krysińska
 Kmitowa . . . Józefa Winiarska

Po przedstaw. prosimy na kolacyę do „WRÓBLA“ (Mazowiecka 14).
 Kuchnia wykwiwna. Lokal odnowiony. Koncert artystyczny.



FABRYKA I MAGAZYN
 WYROBÓW JUBILERSKICH
L. LIPIŃSKI

EGZYSTUJE OD ROKU 1875.

Ulica Wierzbowa № 7 (Plac Teatralny)
 w Warszawie. Telefon № 75-12.

PRACOWNIA PRZY MAGAZYNIE.

Ks. Piotr . . .	Józef Sosnowski	Registrator. . .	Marjan Zajączkowski
Panna.	Iza Kozłowska	Młody człowiek I	Aleksander Wegierko
Księżna	Seweryna Broniszówna	" " " II	Bogusław Samborski
Dama.	Janina Janiczówna	Oficer.	Roman Tański
Sowiecikowa I .	Aleksan. Dobrzańska	Dyrektor muzyki	Kazimierz Borkowski
Sowiecik	Mieczysław Nawrocki	Konrad	Witold Kuncewicz
Ich Córka	W. Tatariewiczówna	Żołnierz	Henryk Filipowicz
Sowiecikowa II.	Jadwiga Borzewska	Goście.	
Gubernator. . .	Bolesław Rosiński		
Gubernatorowa .	Amelja Roterowa		
Matka.	Teodozja Bohdańska		
Córka.	Janina Ordega		
Starosta.	Marjan Bogustawski		
Justyn Pol. . . .	Karol Borowski		
Bestużew	Edward Zytecki		
Pułkownik	Feliks Zbyszewski		

Obraz IV: NOC DZIADÓW.

Guślarz	Gustaw Buszyński
Maryla	Laura Dunin
Doktor	Stanisław Jarniński
Bajkow	Bolesław Muszyński
Panna.	Iza Kozłowska

Orszak cmentarny.

Reżyserował: **ALEKSANDER ZELWEROWICZ.**

Po obrazie I-ym pauza 20 min., po II-gim 5 min., po III-im 10 minut.

Dekoracje projektowane i wykonane w pracowni własnej Teatru Polskiego
 Roboty perukarskie z pracowni teatralnej L. Jarosławskiego.
 Wszelkie zdjęcia fotograficzne firmy: Malarski i Tavrell, Nowy Świat 57.

POCZĄTEK PRZEDSTAWIENIA O GODZ. 8-ej PUNKTUALNIE.
KONIEC O GODZ. 10 MIN. 20.

Kasa w Teatrze Polskim (Oboźna) otwarta: od godz. 10-ej rano do godz.
 2-ej popołudniu i od 5 do końca przedstawienia. Kasa zamawiań
 od 10—2 po poł. i od 5—6 po poł.

RESTAURACJA PRZY HANDLU WIN
J. LIJEWSKI i S^{KA}

KRAK.-PRZEDMIEŚCIE 8, TUŻ PRZY TEATRZE. WIECZOREM KONCERT.

ZAKŁADY GRAFICZNE

B. WIERZBICKI i S^{KA}

WARSZAWA, CHMIELNA Nr 61. ■ TELEFONY 46-73, 92-30.

DRUKARNIA — LITOGRAFIA — KLISZE
 DO DRUKU — FOTODRUKARNIA

PIERWSZORZĘDNY

MAGAZYN KRAWIECKI MĘSKI

Kazimierza Maciaka

ul. Bracka 21 ■■■■ telefon 179-77.

Posiada stale na składzie wielki wybór materiałów
angielskich.



Amelja Rotterowa

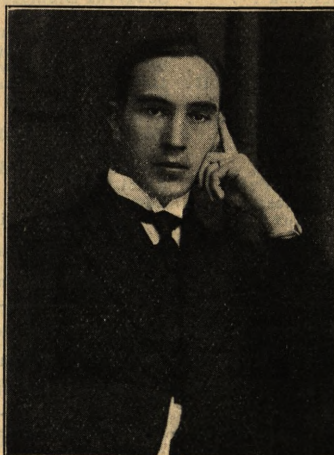

Gustaw Buszyński

RESTAURACJA PRZY HANDLU WIN
J. LIJEWSKI i S_{KA}

KRAK. PRZEDMIEŚCIE 8, TUŻ PRZY TEATRZE, WIECZOREM KONCERT.

EDMUND MAKOWSKI

Magazyn Bławatny

MAZOWIECKA 20. ■■■■■■■■■■ TELEFON 37-64.

Posiada na składzie duży wybór materiałów wełnianych
bawełnianych i jedwabnych.

CENY PRZYSTĘPNE.

„NERWOMIGREN-MOTOR”

OD BÓLU GŁOWY

TYLKO W OPŁATKACH

Warszawskie Tow. Akc. „MOTOR”, Marszałkowska № 23.



Iza Kozłowska

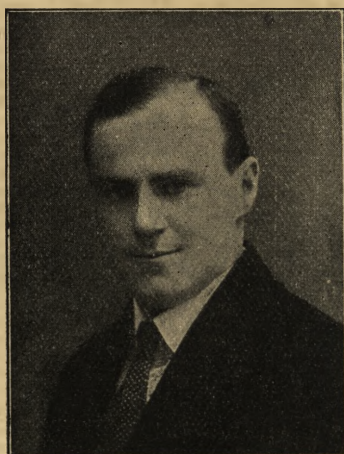

Stanisław Jarniński

Hemogen

wzmocnia układ nerwowy,
przywraca apetyt i siły

Hemorin

(świeczki)
przeciw hemoroidom.

MAKA MLECZNA

wyborowa odżywka dla ssawców

MAGISTRA KLAWE.

Żądać w aptekach i składach aptecznych.

EMILJA HEURICH

MAGAZYN BŁAWATNY

MARSZAŁKOWSKA 119.

WEŁNY *en* BARCHANY *en* JEDWABIE.

PLAN TEATRU POLSKIEGO.

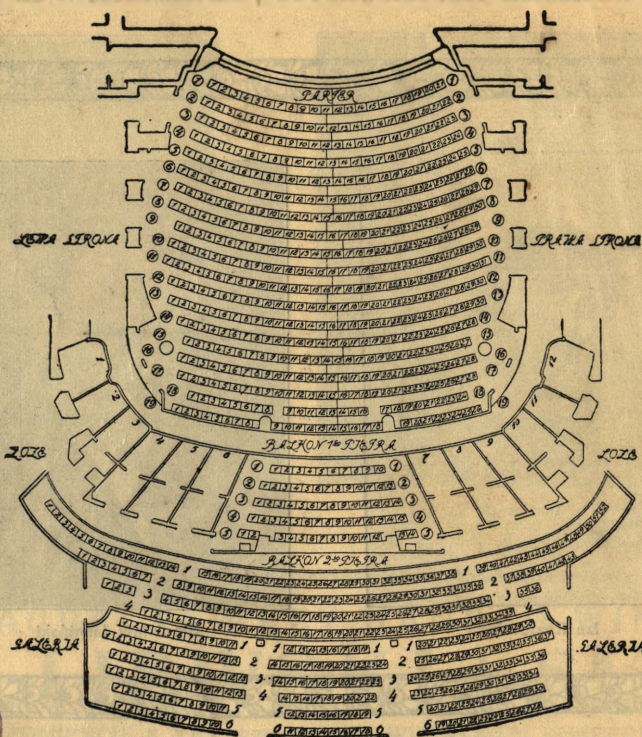

CENY MIEJSC łącznie z markami na Dobroczynność:

PARTER Rzęd 1 i 2	Rb. 3 kop. 50	I-SZE PIĘTRO	BALKON Rzęd 1	Rb. 2 kop. —
" " 3 i 4	3 " —		" " 2	1 " 50
" " 5 i 6	2 " 50		" " 3	1 " —
" " 7 i 8	2 " —		" " 4	80
" " 9, 10, 11, 12	" —		" " 5	60
" " i 13	1 " 50		BALKON Rzęd 1, środ.	1 " —
" " 14, 15, 16	" —		" " 1, boki	80
" " i 17	1 " —		" " 2, 3 i 4	70
" " 18 i 19	— " 80		GALERJA 1 i 2	60
ŁOŻE I piętr. 5 osob.	8 " —		" " 3 i 4	47
" " 7 " z salon.	12 " —	" " 5 i 6	32	
		II-SZE PIĘTRO		

Za bilety kupione w kasie zamówień dopłaca się 16%.



F

8461