DEDEKIND

GESAMMELTE MATHEMATISCHE WERKE

I

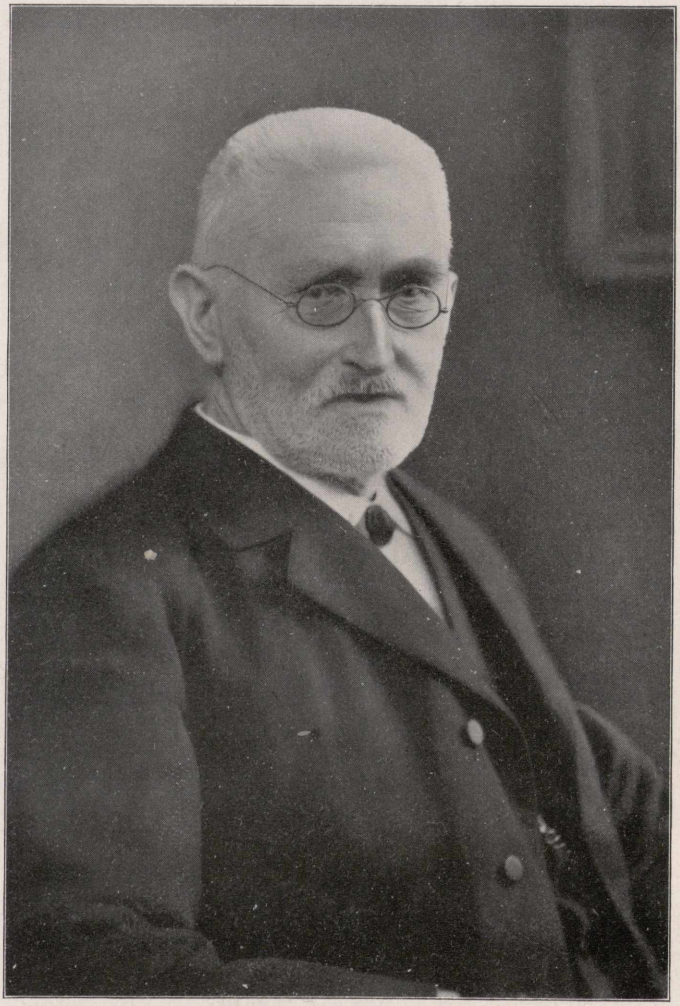

K. Dzduszycki.

# Richard Dedekind

# Gesammelte mathematische Werke

Herausgegeben von

Robert Fricke
in Braunschweig

Emmy Noether
in Göttingen

Öystein Ore
in New Haven

Erster Band

Mit einem Bildnis Dedekinds

Druck und Verlag von Friedr. Vieweg & Sohn Akt.-Ges.
Braunschweig 1930

Printed in Germany

# Inhaltsverzeichnis.